



PREFEITURA MUNICIPAL DE PRINCESA ISABEL
CPL - COMISSÃO PERMANENTE DE LICITAÇÃO

CRC - CERTIFICADO DE REGISTRO CADASTRAL

NOME:

HARPIA EMPREENDIMENTOS EIRELI-ME

CNPJ:

26.836.842/0001-71

INSCRIÇÃO ESTADUAL:

16.349.117-8

INSCRIÇÃO MUNICIPAL:

0000512021

ENDEREÇO: RUA MANOEL GONÇALVES PRATA, S/N

BAIRRO: CENTRO

CIDADE: PRATA

ESTADO:

PARAÍBA

CEP:

58.550-000

TELEFONE:

(83) 99975-7192

E-MAIL: harpiaempreendimentos@gmail.com

PRIMEIRO: Ao requerer inscrição no cadastro, ou atualização deste, a qualquer tempo, o interessado fornecerá os elementos necessários à satisfação das exigências da Lei Nº 8.666/93 Art. 27 e no quadro abaixo: (fornecer cópia autenticada).

| DOCUMENTAÇÃO | CERTIDÕES | OBSERVAÇÕES |
|-------------------------------|-----------|-------------|
| Certidão da Fazenda Federal | OK | |
| Certidão da Fazenda Estadual | OK | |
| Certidão da Fazenda Municipal | OK | |
| Certidão do FGTS | OK | |
| Certidão Trabalhista | OK | |
| Cartão CNPJ | OK | |

SEGUNDO: A qualquer tempo poderá ser alterado, suspenso ou cancelado o registro do inscrito que deixar de satisfazer as exigências do Art. 27 da Lei Nº 8.666/93.

TERCEIRO: Este cadastro é facultado às unidades administrativas utilizarem-se de registros cadastrais de outros órgãos ou entidades da administração pública, conforme Lei Nº 8.666/93, Art. 34 e inciso 2º, da mesma.

QUARTO: Aos inscritos será fornecido CERTIFICADO, renovável sempre que atualizarem o registro, em conformidade com o Art. 36, inciso 1º da Lei Nº 8.666/93.

QUINTO: O mesmo é válido por no máximo 01 (um) ano, (desde que as certidões estejam validas) caso seja necessário poderá ser renovado por mais 03 (três) anos.

Princesa Isabel/PB, 10 de Janeiro de 2022.

Silvano Alberto Felix Isidio

Presidente da CPL



REPÚBLICA FEDERATIVA DO BRASIL

CADASTRO NACIONAL DA PESSOA JURÍDICA

| | | |
|--|---|---------------------------------------|
| NÚMERO DE INSCRIÇÃO 26.836.842/0001-71 MATRIZ | COMPROVANTE DE INSCRIÇÃO E DE SITUAÇÃO CADASTRAL | DATA DE ABERTURA 10/01/2017 |
|--|---|---------------------------------------|

| |
|--|
| NOME EMPRESARIAL HARPIA EMPREENDIMENTOS EIRELI |
|--|

| |
|---|
| <p>CÓDIGO E DESCRIÇÃO DAS ATIVIDADES ECONÔMICAS SECUNDÁRIAS</p> <p>43.22-3-02 - Instalação e manutenção de sistemas centrais de ar condicionado, de ventilação e refrigeração</p> <p>43.29-1-01 - Instalação de painéis publicitários</p> <p>43.29-1-04 - Montagem e instalação de sistemas e equipamentos de iluminação e sinalização em vias públicas, portos e aeroportos</p> <p>43.29-1-99 - Outras obras de instalações em construções não especificadas anteriormente</p> <p>43.30-4-03 - Obras de acabamento em gesso e estuque</p> <p>43.30-4-04 - Serviços de pintura de edifícios em geral</p> <p>43.91-6-00 - Obras de fundações</p> <p>43.99-1-05 - Perfuração e construção de poços de água</p> <p>43.99-1-99 - Serviços especializados para construção não especificados anteriormente</p> <p>49.23-0-02 - Serviço de transporte de passageiros - locação de automóveis com motorista</p> <p>68.10-2-01 - Compra e venda de imóveis próprios</p> <p>71.12-0-00 - Serviços de engenharia</p> <p>77.11-0-00 - Locação de automóveis sem condutor</p> <p>77.19-5-99 - Locação de outros meios de transporte não especificados anteriormente, sem condutor</p> <p>77.31-4-00 - Aluguel de máquinas e equipamentos agrícolas sem operador</p> <p>77.32-2-01 - Aluguel de máquinas e equipamentos para construção sem operador, exceto andaimes</p> <p>80.20-0-01 - Atividades de monitoramento de sistemas de segurança eletrônico</p> <p>81.22-2-00 - Imunização e controle de pragas urbanas</p> <p>81.29-0-00 - Atividades de limpeza não especificadas anteriormente</p> |
|---|

| |
|--|
| <p>CÓDIGO E DESCRIÇÃO DA NATUREZA JURÍDICA</p> <p>230-5 - Empresa Individual de Responsabilidade Limitada (de Natureza Empresári</p> |
|--|

| | | |
|---|--------------|----------------------|
| LOGRADOURO R MANOEL GONCALVES PRATA | NÚMERO SN | COMPLEMENTO ***** |
|---|--------------|----------------------|

| | | | |
|--------------------------|----------------------------------|---------------------------|-----------------|
| CEP 58.550-000 | BAIRRO/DISTRITO CENTRO | MUNICÍPIO PRATA | UF PB |
|--------------------------|----------------------------------|---------------------------|-----------------|

| | |
|---|-----------------------------------|
| ENDEREÇO ELETRÔNICO HARPIAEMPREENDIMENTOS@GMAIL.COM | TELEFONE (83) 9975-7192 |
|---|-----------------------------------|

| |
|--|
| ENTE FEDERATIVO RESPONSÁVEL (EFR) ***** |
|--|

| | |
|------------------------------------|---|
| SITUAÇÃO CADASTRAL ATIVA | DATA DA SITUAÇÃO CADASTRAL 10/01/2017 |
|------------------------------------|---|

| |
|------------------------------|
| MOTIVO DE SITUAÇÃO CADASTRAL |
|------------------------------|

| | |
|----------------------------|------------------------------------|
| SITUAÇÃO ESPECIAL ***** | DATA DA SITUAÇÃO ESPECIAL ***** |
|----------------------------|------------------------------------|

Aprovado pela Instrução Normativa RFB nº 1.863, de 27 de dezembro de 2018.

Emitido no dia 03/01/2022 às 09:46:03 (data e hora de Brasília).

Página: 2/2



REPÚBLICA FEDERATIVA DO BRASIL
CADASTRO NACIONAL DA PESSOA JURÍDICA

| | | |
|--|---|---------------------------------------|
| NÚMERO DE INSCRIÇÃO 26.836.842/0001-71 MATRIZ | COMPROVANTE DE INSCRIÇÃO E DE SITUAÇÃO CADASTRAL | DATA DE ABERTURA 10/01/2017 |
|--|---|---------------------------------------|

NOME EMPRESARIAL
HARPIA EMPREENDIMENTOS EIRELI

| | |
|---|--------------------|
| TÍTULO DO ESTABELECIMENTO (NOME DE FANTASIA) HARPIA EMPREENDIMENTOS | PORTE ME |
|---|--------------------|

CÓDIGO E DESCRIÇÃO DA ATIVIDADE ECONÔMICA PRINCIPAL
42.13-8-00 - Obras de urbanização - ruas, praças e calçadas

CÓDIGO E DESCRIÇÃO DAS ATIVIDADES ECONÔMICAS SECUNDÁRIAS

- 33.12-1-02 - Manutenção e reparação de aparelhos e instrumentos de medida, teste e controle
- 38.11-4-00 - Coleta de resíduos não-perigosos
- 41.20-4-00 - Construção de edifícios
- 42.11-1-01 - Construção de rodovias e ferrovias
- 42.12-0-00 - Construção de obras de arte especiais
- 42.21-9-01 - Construção de barragens e represas para geração de energia elétrica
- 42.21-9-02 - Construção de estações e redes de distribuição de energia elétrica
- 42.21-9-03 - Manutenção de redes de distribuição de energia elétrica
- 42.22-7-01 - Construção de redes de abastecimento de água, coleta de esgoto e construções correlatas, exceto obras de irrigação
- 42.91-0-00 - Obras portuárias, marítimas e fluviais
- 42.92-8-01 - Montagem de estruturas metálicas
- 42.99-5-01 - Construção de instalações esportivas e recreativas
- 42.99-5-99 - Outras obras de engenharia civil não especificadas anteriormente
- 43.11-8-01 - Demolição de edifícios e outras estruturas
- 43.11-8-02 - Preparação de canteiro e limpeza de terreno
- 43.12-6-00 - Perfurações e sondagens
- 43.13-4-00 - Obras de terraplenagem
- 43.19-3-00 - Serviços de preparação do terreno não especificados anteriormente
- 43.21-5-00 - Instalação e manutenção elétrica
- 43.22-3-01 - Instalações hidráulicas, sanitárias e de gás

CÓDIGO E DESCRIÇÃO DA NATUREZA JURÍDICA
230-5 - Empresa Individual de Responsabilidade Limitada (de Natureza Empresári

| | | |
|---|-----------|----------------------|
| LOGRADOURO R MANOEL GONCALVES PRATA | NÚMERO SN | COMPLEMENTO ***** |
|---|-----------|----------------------|

| | | | |
|--------------------------|----------------------------------|---------------------------|-----------------|
| CEP 58.550-000 | BAIRRO/DISTRITO CENTRO | MUNICÍPIO PRATA | UF PB |
|--------------------------|----------------------------------|---------------------------|-----------------|

| | |
|---|-----------------------------------|
| ENDEREÇO ELETRÔNICO HARPIAEMPREENDEMENTOS@GMAIL.COM | TELEFONE (83) 9975-7192 |
|---|-----------------------------------|

ENTE FEDERATIVO RESPONSÁVEL (EFR)

| | |
|------------------------------------|---|
| SITUAÇÃO CADASTRAL ATIVA | DATA DA SITUAÇÃO CADASTRAL 10/01/2017 |
|------------------------------------|---|

MOTIVO DE SITUAÇÃO CADASTRAL

| | |
|----------------------------|------------------------------------|
| SITUAÇÃO ESPECIAL ***** | DATA DA SITUAÇÃO ESPECIAL ***** |
|----------------------------|------------------------------------|

Aprovado pela Instrução Normativa RFB nº 1.863, de 27 de dezembro de 2018.

Emitido no dia **03/01/2022** às **09:46:03** (data e hora de Brasília).

Página: 1/2



ESTADO DA PARAÍBA
PREFEITURA MUNICIPAL DE PRATA
Secretaria Municipal de Finanças

Núcleo de Tributação do Cadastro Mercantil ou Econômico

ALVARÁ DE LICENÇA PARA LOCALIZAÇÃO E FUNCIONAMENTO
Nº 231/2021.

CGA - CADASTRO GERAL DE ATIVIDADES
() Pessoa Física (x) Pessoa Jurídica

Número de Inscrição

CNPJ ou CPF

INSCRIÇÃO ESTADUAL

INSCRIÇÃO MUNICIPAL

26.836.842/0001-71

231/2021

NOME DA PESSOA FÍSICA OU JURÍDICA:

HARPIA EMPREENDIMENTOS EIRELI

TÍTULO DO ESTABELECIMENTO (NOME DE FANTASIA):

HARPIA EMPREENDIMENTOS

CÓDIGO E DESCRIÇÃO DA ATIVIDADE ECONÔMICA PRINCIPAL:

42.13-8-00 - Obras de urbanização - ruas, praças e calçadas.

DVS

ENDEREÇO (Tipo de logradouro, Nome do logradouro, Número):

Rua Manoel Gonçalves Prata, S/N

BAIRRO:

Centro

MUNICÍPIO:

Prata

UNIDADE DA FEDERAÇÃO:

Paraíba

PROPRIETÁRIO OU RESPONSÁVEL:

PRAZO DE VALIDADE:

16.07.2022

De acordo com a Lei Municipal Complementar nº 009/2014, de 13 de Fevereiro de 2014, que dispõe sobre o **CÓDIGO DE RECEITAS PRÓPRIAS DO MUNICÍPIO DE PRATA**, regulamentado pelo Decreto Municipal nº 024/2018, de 25 de Maio de 2018, EXPEDIMOS o presente **ALVARÁ PARA LOCALIZAÇÃO E FUNCIONAMENTO**, ficando o contribuinte sujeito a fiscalização nos termos da Legislação em vigor.

OBSERVAÇÕES:

DATA DA EMISSÃO:

Prata – Paraíba 16 de julho 2021

RAPHAEL CESAR BAIROS DE FREITAS

RAPHAEL CESAR B. FREITAS

CLEITON KLEBER DE MORAIS ALMEIDA

MANTENHA EM LOCAL VISÍVEL AO PÚBLICO

CARTORIO NOTARIAL E REGISTRAL
MARCEL MOUTS DE FARIAS
Certifico, e dou fé, que a presente cópia é a reprodução do original que foi exibida
Prata de 14 de 01 de 2022
Marta Izabel Mendes Fortes
ESCREVENTE COMPROMISSADA

SELO DIGITAL Nº Amc.13720-64TF
CONSULTE A AUTENTICIDADE EM
<https://selodigital.tpb.jus.br>

**INSTRUMENTO PARTICULAR DE CONSTITUIÇÃO DE EMPRESA INDIVIDUAL
DE RESPONSABILIDADE LIMITADA.**

Pelo presente Instrumento Particular de Constituição de Empresa Individual de Responsabilidade Limitada, **LEVI ANDRADE DE MELO**, brasileiro, natural de Prata/Pb, nascido em 16/10/1995, Solteiro, Empresário, portador do CPF n.º 109.018.104--36 e C.I n.º 3.641.652 SSP/PB, residente e domiciliado na Rua Manoel Gonçalves Prata, SN - Centro, Prata - PB, CEP 58550-000 resolve constituir uma Empresa Individual de Responsabilidade Limitada, que se regerá pelas seguintes cláusulas e condições:

Cláusula 1ª – A empresa girará sob o nome empresarial **HARPIA EMPREENDIMENTOS EIRELI**, e terá sede localizada à **Rua Manoel Gonçalves Prata, SN - Centro, Prata - PB, CEP 58.550-000.**

§ **ÚNICO** - Para consecução de seus objetivos sociais, a empresa poderá, a qualquer tempo, criar, alterar ou extinguir estabelecimentos filiais, agências, sucursais em qualquer parte do território nacional ou fora dele, mediante alteração empresarial devidamente arquivada na Junta Comercial do Estado da Paraíba.

Cláusula 2ª – Constituirá objeto da empresa, a exploração do ramo de

- 43.99-1/99 Serviços especializados para construção não especificados anteriormente
- 77.32-2/01 Aluguel de máquinas e equipamentos para construção sem operador, exceto andaimes
- 41.20-4/00 Construção de edifícios
- 38.11-4/00 Coleta de resíduos não perigosos
- 43.22-3/01 Instalações hidráulicas, sanitárias e de gás
- 42.13-8/00 Obras de urbanização ruas, praças e calçadas
- 42.12-0/00 Construção de obras de arte especiais
- 42.22-7/01 Construção de redes de abastecimento de água, coleta de esgoto e construções correlatas, exceto obras de irrigação
- 42.21-9/03 Manutenção de redes de distribuição de energia elétrica
- 42.11-1/01 Construção de rodovias e ferrovias
- 42.91-0/00 Obras portuárias, marítimas e fluviais
- 43.19-3/00 Serviços de preparação do terreno não especificados anteriormente
- 43.13-4/00 Obras de terraplenagem
- 81.29-0/00 Atividades de limpeza não especificadas anteriormente
- 42.21-9/01 Construção de barragens e represas para geração de energia elétrica

Cláusula 3ª – O Capital Social será representado pela importância de R\$ 88.000,00 (Oitenta e oito mil reais) totalmente integralizado neste ato em moeda corrente do País, detido, em sua totalidade, pela Titular **LEVI ANDRADE DE MELO**.

§ **ÚNICO** - A responsabilidade do Titular é limitada à importância total do capital Social integralizado.

Cláusula 4ª – A Empresa iniciará suas atividades na data de registro do seu ato empresarial na Junta Comercial do Estado da Paraíba e seu prazo de duração é por tempo indeterminado.



JUNTA COMERCIAL DO ESTADO DA PARAÍBA - SEDE

CERTIFICO O REGISTRO EM 10/01/2017 16:11 SOB Nº 25600048722.
PROTOCOLO: 160739853 DE 09/01/2017. CÓDIGO DE VERIFICAÇÃO:
11700099686. NIRE: 25600048722.
HARPIA EMPREENDIMENTOS EIRELI

Maria de Fátima Ventura Venâncio
SECRETÁRIA-GERAL
JOÃO PESSOA, 10/01/2017
www.redesim.pb.gov.br

Cláusula 5ª – A administração da Empresa será exercida por seu Titular **LEVI ANDRADE DE MELO** que ficará incumbido de exercer todos os atos pertinentes e necessários ao exercício das atividades ora assumidas, bem como, de representá-la judicial e extrajudicialmente, ativa e passivamente perante todas repartições e instituições financeiras, vedado, no entanto, o uso do nome empresarial em atividades estranhas ao interesse social.

Cláusula 6ª – Ao término de cada Exercício Social, em 31 de dezembro, o administrador procederá a elaboração do Inventário, do Balanço Patrimonial e do Balanço de Resultado Econômico, cabendo-lhe os lucros ou perdas apurados.

Cláusula 7ª – O Titular-Administrador **LEVI ANDRADE DE MELO** declara, sob as penas da Lei:

§ *Primeiro* - Não possuir ou ter sob sua titularidade, nenhuma outra empresa nos moldes do EIRELI, em qualquer parte do território nacional;

§ *Segundo* - Não estar impedido de exercer a administração da empresa, por lei especial ou em virtude de condenação criminal ou por se encontrar sob os efeitos dela, a pena que vede, ainda que temporariamente, o acesso a cargos públicos, ou por crime falimentar, de prevaricação, peita ou suborno, concussão, peculato, ou contra a economia popular, contra o sistema financeiro nacional, contra normas de defesa da concorrência, contra as relações de consumo, fé pública ou à propriedade.

João Pessoa/PB, 14 de DEZEMBRO de 2016.

Levi Andrade de Melo

LEVI ANDRADE DE MELO
Titular - Administrador

CARTORIO NOTARIAL E REGISTRAL

Tabelliã Pública Alcirene Brito da Silva

Rua.: Souto Maior, S/Nº

CEP: 58.550-00

CNPJ:12.605.861/0001-82

CARTORIO NOTARIAL E REGISTRAL

Rua Souto Maior, S/Nº

Prata - PB CEP: 58.550-00

Reconheço a(s) Firma(s) Por Autenticidade

Levi Andrade de Melo

Prata - PB de 12 de 16

Em Teste da Verdade, eu Tabelliã Público

Alcirene Brito da Silva

Alcirene Brito da Silva

Tabelliã Pública

CPF: 583.387.054-20

SELO DIGITAL Nº *134460-53JK*

Consulte a autenticidade em
<https://selodigital.tnh.us.br>



JUNTA COMERCIAL DO ESTADO DA PARAÍBA - SEDE

CERTIFICO O REGISTRO EM 10/01/2017 16:11 SOB Nº 25600048722.
PROTOCOLO: 160739853 DE 09/01/2017. CÓDIGO DE VERIFICAÇÃO:
11700099686. NIRE: 25600048722.
HARPIA EMPREENDIMENTOS EIRELI

Maria de Fátima Ventura Venâncio
SECRETÁRIA-GERAL
JOÃO PESSOA, 10/01/2017
www.redesim.pb.gov.br

ALTERAÇÃO AO ATO CONSTITUTIVO Nº 01 DA EMPRESA INDIVIDUAL DE RESPONSABILIDADE LIMITADA EIRELI "HARPIA EMPREENDIMENTOS EIRELI".

LEVI ANDRADE DE MELO, brasileiro, natural de Sumé - PB, solteiro, nascido em 16 de outubro de 1995, Empresário, portador da cédula de identidade n.º 3.641.652 SSDS/PB expedida em 08/04/2008 e CPF n.º 109.018.104-36, residente e domiciliado na Rua Manoel Gonçalves Prata, s/n - Centro - Prata/PB, CEP: 58.550-000.

Titular da Empresa Individual de Responsabilidade Limita EIRELI "**HARPIA EMPREENDIMENTOS EIRELI**", com sede na **Rua Manoel Gonçalves Prata, s/n - Centro, Prata/PB, CEP: 58.550-000**, com Ato Constitutivo arquivado na JUCEP - Delegacia Regional de Campina Grande sob o NIRE n.º **25600048722** por despacho de 10/01/2017 inscrita no CNPJ sob o n.º **26.836.842/0001-71**, resolve alterar as seguintes cláusulas:

CLÁUSULA 1ª: O Capital Social que atualmente é de R\$ 88.000,00 (oitenta e oito mil reais), fica através deste ato elevado para R\$ 120.000,00 (cento e vinte mil reais) havendo um aumento de R\$ 32.000,00 (trinta e dois mil reais) totalmente integralizados neste ato em moeda corrente e legal do país.

CLÁUSULA 2ª: As demais cláusulas não modificadas por este instrumento permanecem com a sua redação original.

Deste modo assino o presente instrumento em uma **única** via para que surta aos efeitos legais.

Prata-PB, 02 de Maio de 2018.

Levi Andrade de Melo

LEVI ANDRADE DE MELO



CERTIFICO O REGISTRO EM 09/05/2018 08:49 SOB Nº 20180246879.
PROTOCOLO: 180246879 DE 04/05/2018. CÓDIGO DE VERIFICAÇÃO:
11801742620. NIRE: 25600048722.
HARPIA EMPREENDIMENTOS EIRELI

Maria de Fátima Ventura Venâncio
SECRETARIA-GERAL
JOÃO PESSOA, 09/05/2018
www.redesim.pb.gov.br

CARTÓRIO NOTARIAL E REGISTRAL

Tabeliã Pública Alcirene Brito da Silva

Rua.: Souto Maior, S/Nº

CEP: 58.550-00

CNPJ: 12.605.861/0001-82

CARTÓRIO NOTARIAL E REGISTRAL

Rua Souto Maior, S/Nº

Prata - PB CEP: 58.550-00

Reconheço a (s) Firma(s) Por Autenticidade

JOÃO PESSOA de 18/05/2018

Prata-PB 03 de 05 de 18

Em Test. da Verdade, eu Tabeliã Público

Alcirene Brito da Silva

**Alcirene Brito da Silva
TABELIÃ PÚBLICA**

SELO DIGITAL Nº AGV 65109 - OM 1D

CONSULTE A AUTENTICIDADE EM:

<https://selodigital.tjpb.jus.br>



CERTIFICO O REGISTRO EM 09/05/2018 08:49 SOB Nº 20180246879.
PROTOCOLO: 180246879 DE 04/05/2018. CÓDIGO DE VERIFICAÇÃO:
11801742620. NIRE: 25600048722.
HARPIA EMPREENDIMENTOS EIRELI

Maria de Fátima Ventura Venâncio
SECRETÁRIA-GERAL
JOÃO PESSOA, 09/05/2018
www.redesim.pb.gov.br

ALTERAÇÃO AO ATO CONSTITUTIVO Nº 02 DA EMPRESA INDIVIDUAL DE RESPONSABILIDADE LIMITADA EIRELI "HARPIA EMPREENDIMENTOS EIRELI".

LEVI ANDRADE DE MELO, brasileiro, natural de Monteiro - PB, solteiro, nascido em 16 de outubro de 1995, Empresário, portador da cédula de identidade nº. 3.641.652 SSDS/PB expedida em 08/04/2008 e CPF nº. 109.018.104-36, residente e domiciliado na Rua Manoel Gonçalves Prata, s/n - Centro - Prata/PB, CEP: 58.550-000.

Titular da Empresa Individual de Responsabilidade Limita "**HARPIA EMPREENDIMENTOS EIRELI**", com sede na **Rua Manoel Gonçalves Prata, s/n - Centro, Prata/PB, CEP: 58.550-000**, registrada na Junta Comercial do Estado da Paraíba, sob o **NIRE n.º 25600048722** por despacho em 10/01/2017 inscrita no **CNPJ sob o n.º 26.836.842/0001-71**, resolve alterar seu ato constitutivo e alterações posteriores, conforme as cláusulas e condições a seguir:

CLÁUSULA 1ª: O titular **LEVI ANDRADE DE MELO** resolve transferir a titularidade da empresa para o Sr. **JAILSON NUNES PAULINO**, natural de Monteiro-PB, nascido em 22 de fevereiro de 1981, empresário, portador da cédula de identidade nº. 2.354.900 SSP/PB expedida em 16/09/1996 e CPF nº. 296.650.638-55, residente e domiciliado na Avenida Ananiano Ramos, 491, Centro, Prata/PB, CEP: 58.550-000, tornando-se **TITULAR** da **EIRELI** e assumindo neste ato o **ATIVO** e o **PASSIVO** existente na empresa.

O **TITULAR LEVI ANDRADE DE MELO**, acima qualificado, vende o capital da empresa no valor de **R\$ 120.000,00 (Cento e Vinte Mil Reais)**, já integralizado em moeda corrente nacional do País, conforme Ato Constitutivo, para o novo **TITULAR JAILSON NUNES PAULINO**, bem como declara ter recebido todos os seus direitos e haveres não tendo nada a reclamar quanto à transferência da empresa, seja a que título for, nem do cessionário e nem da empresa, dando-lhes plena, geral e irrevogável quitação.

CLÁUSULA 2ª: A administração da empresa será exercida por seu titular **JAILSON NUNES PAULINO**, com poderes e atribuições de **TITULAR ADMINISTRADOR**, e a ele caberá a responsabilidade ou representação ativa e passiva da sociedade, judicial e extrajudicialmente, com os poderes e atribuições, autorizado o uso do nome empresarial que assinará individualmente, todos os atos da vida da sociedade, podendo inclusive

loc.:

1/3



CERTIFICO O REGISTRO EM 11/09/2019 09:57 SOB Nº 20190405490.
PROTOCOLO: 190405490 DE 06/08/2019. CÓDIGO DE VERIFICAÇÃO:
11904213173. NIRE: 25600048722.
HARPIA EMPREENDIMENTOS EIRELI

Maria de Fátima Ventura Venâncio
SECRETÁRIA-GERAL
JOÃO PESSOA, 11/09/2019
www.redesim.pb.gov.br

nomear procurador (es), ficando vedado, no entanto, em atividade estranha ao interesse empresarial.

CLÁUSULA 3ª: O **TITULAR ADMINISTRADOR** declara, sob as penas da lei, que não está impedido de exercer a administração da **EIRELI**, por lei especial, ou em virtude de condenação criminal, ou por se encontrar sob os efeitos dela, a pena que vede, ainda que temporariamente, o acesso a cargos públicos; ou por crime falimentar, de prevaricação, peita ou suborno, concussão, peculato, ou contra a economia popular, contra o sistema financeiro nacional, contra normas de defesa da concorrência, contra as relações de consumo, fê pública, ou a propriedade.

CLÁUSULA 4ª: Declaro, sob as penas da lei que não participo de nenhuma outra empresa dessa modalidade registrada.

CLÁUSULA 5ª: O Capital Social que atualmente é de **R\$ 120.000,00 (cento e vinte mil reais)**, fica através deste ato elevado para **R\$ 150.000,00 (cento e cinquenta mil reais)** havendo um aumento de **R\$ 30.000,00 (trinta mil reais)** totalmente integralizados neste ato em moeda corrente e legal do país.

CLÁUSULA 6ª: O objeto social será de: 4213-8/00 - Obras de urbanização - ruas, praças e calçadas; 4399-1/99 - Serviços especializados para construção não especificados anteriormente; 7732-2/01 - Aluguel de máquinas e equipamentos para construção sem operador, exceto andaimes; 4222-7/01 - Construção de redes de abastecimento de água, coleta de esgoto e construções correlatas, exceto obras de irrigação; 4319-3/00 - Serviços de preparação do terreno não especificados anteriormente; 4313-4/00 - Obras de terraplenagem; 4120-4/00 - Construção de edifícios; 4221-9/01 - Construção de barragens e represas para geração de energia elétrica; 4291-0/00 - Obras portuárias, marítimas e fluviais; 3811-4/00 - Coleta de resíduos não-perigosos; 8129-0/00 - Atividades de limpeza não especificadas anteriormente; 4212-0/00 - Construção de obras-de-arte especiais; 4221-9/03 - Manutenção de redes de distribuição de energia elétrica; 4322-3/01 - Instalações hidráulicas, sanitárias e de gás; 4211-1/01 - Construção de rodovias e ferrovias 7112-0/00 - Serviços de engenharia; 6810-2/01 - Compra e venda de imóveis próprios; 4292-8/01 - Montagem de estruturas metálicas; 4299-5/01 - Construção de instalações esportivas e recreativas; 4299-5/99 - Outras obras de engenharia civil não especificadas anteriormente; 4311-8/01 - Demolição de edifícios e outras

2/3



CERTIFICO O REGISTRO EM 11/09/2019 09:57 SOB Nº 20190405490.
PROTOCOLO: 190405490 DE 06/08/2019. CÓDIGO DE VERIFICAÇÃO:
11904213173. NIRE: 25600048722.
HARPIA EMPREENDIMENTOS EIRELI

Maria de Fátima Ventura Venâncio
SECRETARIA-GERAL
JOÃO PESSOA, 11/09/2019
www.redesim.pb.gov.br

estruturas; 4311-8/02 - Preparação de canteiro e limpeza de terreno; 4312-6/00 - Perfurações e sondagens; 4399-1/05 - Perfuração e construção de poços de água; 4321-5/00 - Instalação e manutenção elétrica; 4322-3/02 - Instalação e manutenção de sistemas centrais de ar condicionado, de ventilação e refrigeração; 4329-1/01 - Instalação de painéis publicitários; 4329-1/04 - Montagem e instalação de sistemas e equipamentos de iluminação e sinalização em vias públicas, portos e aeroportos; 4329-1/99 - Outras obras de instalações em construções não especificadas anteriormente; 4330-4/03 - Obras de acabamento em gesso e estuque; 4330-4/04 - Serviços de pintura de edifícios em geral; 4391-6/00 - Obras de fundações; 4923-0/02 - Serviço de transporte de passageiros - locação de automóveis com motorista; 3312-1/02 - Manutenção e reparação de aparelhos e instrumentos de medida, teste e controle; 8020-0/01 - Atividades de monitoramento de sistemas de segurança eletrônico; 4221-9/02 - Construção de estações e redes de distribuição de energia elétrica.

As demais cláusulas não modificadas por este instrumento permanecem em pleno vigor.

E, por estarem assim justo e contratado, assinam o presente instrumento em uma **única** via, que será arquivada na Junta Comercial do Estado da Paraíba para que surta os efeitos legais.

Prata-PB, 26 de Julho de 2019.

JAILSON NUNES PAULINO

LEVI ANDRÁDE DE MELO

3/3



CERTIFICO O REGISTRO EM 11/09/2019 09:57 SOB Nº 20190405490.
PROTOCOLO: 190405490 DE 06/08/2019. CÓDIGO DE VERIFICAÇÃO:
11904213173. NIRE: 25600048722.
HARPIA EMPREENDIMENTOS EIRELI

Maria de Fátima Ventura Venâncio
SECRETÁRIA-GERAL
JOÃO PESSOA, 11/09/2019
www.redesim.pb.gov.br

CARTORIO NOTARIAL E REGISTRAL

Tabeliã Pública Alcirene Brito da Silva

Rua.: Souto Maior, S/N°

CEP: 58.550-00

CNPJ:12.605.861/0001-82

CARTORIO NOTARIAL E REGISTRAL

Rua Souto Maior, S/N°

Prata - PB CEP.: 58.550-00

Reconheço a (s) Firma(s) Por Autenticidade

Dailson Nunes Paulino,
Levi Anchaes de Brito.

Prata-PB, 05 de 09 de 2019

Em Teste da Verdade, eu Tabeliã Pública

Levi Anchaes

Maria Izabel Mendes Freitas
ESCREVENTE COMPROMISSADA

SELO DIGITAL Nº A1B 28 255 - FURM
CONSULTE A AUTENTICIDADE EM:
<https://selodigital.tjpb.jus.br>

SELO DIGITAL Nº A1B 28 256 - B023
CONSULTE A AUTENTICIDADE EM:
<https://selodigital.tjpb.jus.br>



CERTIFICO O REGISTRO EM 11/09/2019 09:57 SOB Nº 20190405490.
PROTOCOLO: 190405490 DE 06/08/2019. CÓDIGO DE VERIFICAÇÃO:
11904213173. NIRE: 25600048722.
HARPIA EMPREENDIMENTOS EIRELI

Maria de Fátima Ventura Venâncio
SECRETÁRIA-GERAL
JOÃO PESSOA, 11/09/2019
www.redesim.pb.gov.br

ALTERAÇÃO AO ATO CONSTITUTIVO Nº 03 DA EMPRESA INDIVIDUAL DE RESPONSABILIDADE LIMITADA EIRELI "HARPIA EMPREENDIMENTOS EIRELI".

JAILSON NUNES PAULINO, natural de Monteiro-PB, nascido em 22 de fevereiro de 1981, empresário, portador da cédula de identidade nº. 2.354.900 SSP/PB expedida em 16/09/1996 e CPF nº. 296.650.638-55, residente e domiciliado na Avenida Ananiano Ramos, 491, Centro, Prata/PB, CEP: 58.550-000.

Titular da Empresa Individual de Responsabilidade Limita "**HARPIA EMPREENDIMENTOS EIRELI**", com sede na **Rua Manoel Gonçalves Prata, s/n - Centro, Prata/PB, CEP: 58.550-000**, registrada na Junta Comercial do Estado da Paraíba, sob o NIRE nº **25600048722** por despacho em 10/01/2017 inscrita no CNPJ sob o nº **26.836.842/0001-71**, resolve alterar seu ato constitutivo e alterações posteriores, conforme as cláusulas e condições a seguir:

CLÁUSULA 1ª: O titular **JAILSON NUNES PAULINO** resolve transferir a titularidade da empresa para o Sr. **RODRIGO PAULINO CHAVES** natural de Monteiro-PB, nascido em 23 de março de 1991, empresário, portador da cédula de identidade nº. 47.842.987-3 SSP/SP expedida em 15/01/2011 e CPF nº. 382.734.168-01, residente e domiciliado na Rua José Neri de Souza, 164, Centro, Prata/PB, CEP: 58.550-000, tornando-se **TITULAR** da **EIRELI** e assumindo neste ato o **ATIVO** e o **PASSIVO** existente na empresa.

O **TITULAR JAILSON NUNES PAULINO**, acima qualificado, vende o capital da empresa no valor de **R\$ 150.000,00 (cento e cinquenta mil reais)**, já integralizado em moeda corrente nacional do País, conforme Ato Constitutivo, para o novo **TITULAR RODRIGO PAULINO CHAVES**, bem como declara ter recebido todos os seus direitos e haveres não tendo nada a reclamar quanto à transferência da empresa, seja a que título for, nem do cessionário e nem da empresa, dando-lhes plena, geral e irrevogável quitação.

CLÁUSULA 2ª: A administração da empresa será exercida por seu titular **RODRIGO PAULINO CHAVES**, com poderes e atribuições de **TITULAR ADMINISTRADOR**, e a ele caberá a responsabilidade ou representação ativa e passiva da sociedade, judicial e extrajudicialmente, com os poderes e atribuições, autorizado o uso do nome empresarial que assinará individualmente, todos os atos da vida da sociedade, podendo inclusive nomear procurador (es), ficando vedado, no entanto, em atividade estranha ao interesse empresarial.

CLÁUSULA 3ª: O **TITULAR ADMINISTRADOR** declara, sob as penas da lei, que não está impedido de exercer a administração da **EIRELI**, por lei especial, ou em virtude de condenação criminal, ou por se encontrar sob os efeitos dela, a pena que vede, ainda que temporariamente, o acesso a cargos públicos; ou por crime falimentar, de prevaricação, peita ou suborno, concussão, peculato, ou contra a economia popular, contra o sistema financeiro nacional, contra normas de defesa da concorrência, contra as relações de consumo, fé pública, ou a propriedade.

CLÁUSULA 4ª: Declaro, sob as penas da lei que não participo de nenhuma outra empresa dessa modalidade registrada.

CLÁUSULA 5ª: O Capital Social que atualmente é de **R\$ 150.000,00 (cento e cinquenta mil reais)**, fica através deste ato elevado para **R\$ 200.000,00 (duzentos mil reais)** havendo um aumento de **R\$ 50.000,00 (cinquenta mil reais)** totalmente integralizados neste ato em moeda corrente e legal do país.

CLÁUSULA 6ª: O objeto social será de: OBRAS DE URBANIZAÇÃO - RUAS, PRAÇAS E CALÇADAS; MANUTENÇÃO E REPARAÇÃO DE APARELHOS E INSTRUMENTOS DE MEDIDA, TESTE E CONTROLE COLETA DE RESÍDUOS NÃO-PERIGOSOS; CONSTRUÇÃO DE EDIFÍCIOS; CONSTRUÇÃO DE RODOVIAS E FERROVIAS; CONSTRUÇÃO DE OBRAS-DE-ARTE ESPECIAIS; CONSTRUÇÃO DE BARRAGENS E REPRESAS PARA GERAÇÃO DE ENERGIA ELÉTRICA; CONSTRUÇÃO DE ESTAÇÕES E REDES DE DISTRIBUIÇÃO DE ENERGIA ELÉTRICA; MANUTENÇÃO DE REDES DE DISTRIBUIÇÃO DE ENERGIA ELÉTRICA; CONSTRUÇÃO DE REDES DE ABASTECIMENTO DE ÁGUA, COLETA DE ESGOTO E CONSTRUÇÕES CORRELATAS, EXCETO OBRAS DE IRRIGAÇÃO; OBRAS PORTUÁRIAS, MARÍTIMAS E FLUVIAIS; MONTAGEM DE ESTRUTURAS METÁLICAS; CONSTRUÇÃO DE INSTALAÇÕES ESPORTIVAS E RECREATIVAS; OUTRAS OBRAS DE ENGENHARIA CIVIL NÃO ESPECIFICADAS ANTERIORMENTE; DEMOLIÇÃO DE EDIFÍCIOS E OUTRAS ESTRUTURAS; PREPARAÇÃO DE CANTEIRO E LIMPEZA DE TERRENO; PERFURAÇÕES E SONDAGENS; OBRAS DE TERRAPLENAGEM; SERVIÇOS DE PREPARAÇÃO DO TERRENO NÃO ESPECIFICADOS ANTERIORMENTE; INSTALAÇÃO E MANUTENÇÃO ELÉTRICA; INSTALAÇÕES HIDRÁULICAS, SANITÁRIAS E DE GÁS; INSTALAÇÃO E MANUTENÇÃO DE SISTEMAS CENTRAIS DE AR CONDICIONADO, DE VENTILAÇÃO E REFRIGERAÇÃO; INSTALAÇÃO DE PAINÉIS PUBLICITÁRIOS; MONTAGEM E INSTALAÇÃO DE SISTEMAS E EQUIPAMENTOS DE ILUMINAÇÃO E SINALIZAÇÃO EM VIAS PÚBLICAS, PORTOS E AEROPORTOS; OUTRAS OBRAS DE INSTALAÇÕES EM CONSTRUÇÕES NÃO ESPECIFICADAS ANTERIORMENTE; OBRAS DE ACABAMENTO EM GESSO E ESTUQUE; SERVIÇOS DE PINTURA DE EDIFÍCIOS EM GERAL; OBRAS DE FUNDAÇÕES; PERFURAÇÃO E CONSTRUÇÃO DE POÇOS DE ÁGUA; SERVIÇOS ESPECIALIZADOS PARA CONSTRUÇÃO NÃO ESPECIFICADOS ANTERIORMENTE; SERVIÇO DE TRANSPORTE DE PASSAGEIROS - LOCAÇÃO DE AUTOMÓVEIS COM MOTORISTA; COMPRA E VENDA DE IMÓVEIS PRÓPRIOS; SERVIÇOS DE ENGENHARIA; ALUGUEL DE MÁQUINAS E EQUIPAMENTOS PARA CONSTRUÇÃO SEM OPERADOR, EXCETO ANDAIMES; ATIVIDADES DE LIMPEZA NÃO ESPECIFICADAS ANTERIORMENTE; ATIVIDADES DE MONITORAMENTO DE SISTEMAS DE SEGURANÇA ELETRÔNICO; LOCAÇÃO DE AUTOMÓVEIS SEM CONDUTOR; ALUGUEL DE MÁQUINAS E EQUIPAMENTOS AGRÍCOLAS SEM OPERADOR; IMUNIZAÇÃO E CONTROLE DE PRAGAS URBANAS; LOCAÇÃO DE OUTROS MEIOS DE TRANSPORTE NÃO ESPECIFICADOS ANTERIORMENTE, SEM CONDUTOR.

CNAE-Fiscal DESCRIÇÃO

- 4213-8/00 - Obras de urbanização - ruas, praças e calçadas;
 3312-1/02 - Manutenção e reparação de aparelhos e instrumentos de medida, teste e controle;
 3811-4/00 - Coleta de resíduos não-perigosos;

- 4120-4/00 - Construção de edifícios;
- 4211-1/01 - Construção de rodovias e ferrovias;
- 4212-0/00 - Construção de obras-de-arte especiais;
- 4221-9/01 - Construção de barragens e represas para geração de energia elétrica;
- 4221-9/02 - Construção de estações e redes de distribuição de energia elétrica;
- 4221-9/03 - Manutenção de redes de distribuição de energia elétrica;
- 4222-7/01 - Construção de redes de abastecimento de água, coleta de esgoto e construções correlatas, exceto obras de irrigação;
- 4291-0/00 - Obras portuárias, marítimas e fluviais;
- 4292-8/01 - Montagem de estruturas metálicas;
- 4299-5/01 - Construção de instalações esportivas e recreativas;
- 4299-5/99 - Outras obras de engenharia civil não especificadas anteriormente;
- 4311-8/01 - Demolição de edifícios e outras estruturas;
- 4311-8/02 - Preparação de canteiro e limpeza de terreno;
- 4312-6/00 - Perfurações e sondagens;
- 4313-4/00 - Obras de terraplenagem;
- 4319-3/00 - Serviços de preparação do terreno não especificados anteriormente;
- 4321-5/00 - Instalação e manutenção elétrica;
- 4322-3/01 - Instalações hidráulicas, sanitárias e de gás;
- 4322-3/02 - Instalação e manutenção de sistemas centrais de ar condicionado, de ventilação e refrigeração;
- 4329-1/01 - Instalação de painéis publicitários;
- 4329-1/04 - Montagem e instalação de sistemas e equipamentos de iluminação e sinalização em vias públicas, portos e aeroportos;
- 4329-1/99 - Outras obras de instalações em construções não especificadas anteriormente;
- 4330-4/03 - Obras de acabamento em gesso e estuque;
- 4330-4/04 - Serviços de pintura de edifícios em geral;
- 4391-6/00 - Obras de fundações;
- 4399-1/05 - Perfuração e construção de poços de água;
- 4399-1/99 - Serviços especializados para construção não especificados anteriormente;
- 4923-0/02 - Serviço de transporte de passageiros - locação de automóveis com motorista;
- 6810-2/01 - Compra e venda de imóveis próprios;
- 7112-0/00 - Serviços de engenharia;
- 7711-0/00 - Locação de automóveis sem condutor;
- 7719-5/99 - Locação de outros meios de transporte não especificados anteriormente, sem condutor;
- 7731-4/00 - Aluguel de máquinas e equipamentos agrícolas sem operador;
- 7732-2/01 - Aluguel de máquinas e equipamentos para construção sem operador, exceto andaimes;
- 8122-2/00 - Imunização e controle de pragas urbanas;
- 8129-0/00 - Atividades de limpeza não especificadas anteriormente;
- 8020-0/01 - Atividades de monitoramento de sistemas de segurança eletrônico;

As demais cláusulas não modificadas por este instrumento permanecem em pleno vigor.

E, por estarem assim justo e contratado, assinam o presente instrumento em uma **única** via, que será arquivada na Junta Comercial do Estado da Paraíba para que surta os efeitos legais.

Prata-PB, 02 de Junho de 2021.

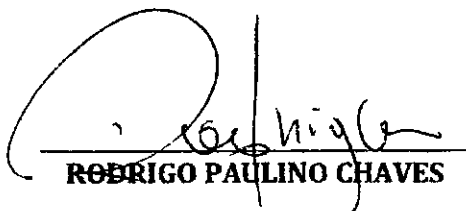
RODRIGO PAULINO CHAVES

JAILSON NUNES PAULINO



ASSINATURA ELETRÔNICA

Certificamos que o ato da empresa HARPIA EMPREENDIMENTOS EIRELI consta assinado digitalmente por:

| IDENTIFICAÇÃO DO(S) ASSINANTE(S) | |
|----------------------------------|------------------------|
| CPF | Nome |
| 29665063855 | JAILSON NUNES PAULINO |
| 38273416801 | RODRIGO PAULINO CHAVES |



CERTIFICO O REGISTRO EM 04/06/2021 10:05 SOB N° 20211432369.
PROTOCOLO: 211432369 DE 04/06/2021.
CÓDIGO DE VERIFICAÇÃO: 12103919803. CNPJ DA SEDE: 26836842000171.
NIRE: 25600048722. COM EFEITOS DO REGISTRO EM: 04/06/2021.
HARPIA EMPREENDIMENTOS EIRELI

MARIA DE FATIMA VENTURA VENANCIO
SECRETÁRIA-GERAL
www.redesim.pb.gov.br



REPÚBLICA FEDERATIVA DO BRASIL
ESTADO DA PARAÍBA

CARTÓRIO NOTARIAL E REGISTRAL "MARCEL NUNES DE FARIAS"

Rua Souto Maior, s/nº - centro - Prata - Paraíba

Email: cartmarcelnunesfarias@gmail.com

Tels: (83) 996332623

Tabeliã Pública: Alcirene Brito da Silva

Traslado 1º
Livro 13
Fls.: 130v/131

PROCURAÇÃO bastante que faz (em) **HARPIA EMPREENDIMENTOS EIRELI.....**
SAIBAM, quanto este Público Instrumento de Procuração virem, que aos 04 (quatro) dias do mês de Junho do ano de dois mil e vinte e um (2021), nesta cidade de PRATA Estado de Paraíba, perante mim Tabeliã, compareceram as partes entre si justas e contratadas, como outorgante **HARPIA EMPREENDIMENTOS EIRELI**, inscrita no CNPJ: sob o nº. 26.836.842/0001-71, com sede à Rua Manoel Gonçalves Prata, s/nº - Prata -PB, representada pelo Sr. **RODRIGO PAULINO CHAVES**, brasileiro, solteiro, portador da cédula de identidade RG nº 47.842.987-3 SSP/SP, CPF/MF nº 382.734.168-01, residente e domiciliado à Rua Manoel Gonçalves Prata, s/nº - Prata - PB. É representante legal da mandante declara sob responsabilidade civil e penal que não há qualquer alteração contratual posterior ao ato ora apresentado conhecido como o próprio por mim cuja identidade jurídica dou fé. Então disse o outorgante que nomeava e constituía seu bastante procurador o Sr. **JAILSON NUNES PAULINO**, brasileiro, casado, portador da cédula de identidade RG nº. 2.354.900 SSP/PB, CPF/MF nº. 296.650.638-55, residente e domiciliado na Avenida Ananiano Ramos Galvão, nº 491 - centro - Prata -PB. Ao qual confere os mais amplos, gerais e ilimitados poderes para que ele procurador agindo em conjunto ou isoladamente, independentemente da ordem de qualificação, possa gerenciar e administrar a empresa ora outorgante, especialmente como representá-la ativa e passivamente, em juízo ou fora dele, perante todas e quaisquer repartições públicas, federais, estaduais, municipais, autarquia, sociedades de economia mista, empresas estatais e para-estatais, no comércio, indústria, perante toda e qualquer instituição bancária, financeiras e de crédito, bancos em geral, oficiais e/ou privadas, Justiça do Trabalho, juntas de Conciliação e Julgamento, Ministérios, Secretaria da Receita Federal do Brasil - SRF, Junta comercial, Secretaria de Finanças, INSS, Previdência Social, Serviços Notariais Registrados, Sindicatos, organizações não governamentais, e com esta se apresentar onde mais for necessário em todo território nacional, tratando e resolvendo assuntos e negócios de interesse da empresa outorgante; podendo tudo resolver, requerer, recorrer, ajustar, praticar, assinar em nome da outorgante, juntar, desentranhar, retirar, apresentar e assinar documentos exigidos, formular requerimentos, petições, participar de concorrências, licitações e pregões em órgãos públicos e empresas privadas, apresentar, assinar e rubricar proposta, carta convite, orçamentos, planilhas de preços, ofertas lances, formular ofertas, fazer verbalmente lances de preços, firmar declarações, fazer visitas no local da obra, desistir ou apresentar razões de recursos, assinar atas, efetuar pagamentos e recebimentos, firmar e assinar recibos, dar sugestões, assinar termos e propostas, emitir e receber correspondência, encomendas e/ou quaisquer remessas postais; abrir movimentar e encerrar contas bancárias em nome da outorgante, solicitar e receber cartão eletrônico, implantar, cadastrar, mudar ou cancelar senhas, assinar, emitir e endossar cheques, solicitar talonários, saldos extratos cartão eletrônico.



REPÚBLICA FEDERATIVA DO BRASIL
ESTADO DA PARAÍBA
CARTÓRIO NOTARIAL E REGISTRAL “ MARCEL NUNES DE FARIAS”

Rua Souto Maior, s/nº - centro - Prata - Paraíba

Email: cartmarcelnunesfarias@gmail.com

Tels: (83) 996332623

Tabeliã Pública: Alcirene Brito da Silva

desbloquear senha, fazer depósitos e retiradas, efetuar pagamentos e recebimentos, assinar documentos bancários, pleitear, contratar e contrair empréstimos e financiamentos, firmar e assinar os contratos necessários e seus aditivos e retificações, pactuar cláusulas, combinar cláusulas, formas e condições, solicitar prorrogação e escalonamento de débitos; autorizar cobranças, utilizar o crédito aberto na forma e condições, receber, passar recibo e dar quitação, autorizar débito e créditos em conta corrente e/ou de depósito, sustar/contra – ordenar cheques retirar cheques devolvidos, efetuar movimentação financeira, efetuar pagamento e/ou transferência por meio eletrônico, dentro da própria agência ou por qualquer outro meio legal, baixar, cancelar, sustar cheques, efetua resgates e aplicações financeiros; admitir, advertir, suspender e demitir empregados, assinar carteiras de trabalho, folhas de pagamento; nomear e constituir advogado para o foro em geral com a cláusula ad -judicial, podendo defender os direitos e interesse da outorgante perante qualquer juízo, tribunal ou instância, repartição pública, podendo propor ação competente em que a outorgante seja autora ou reclamante e defendendo –a quando for interessada ou requerida, podendo solicitar audiência, prestar declarações, firmar compromissos, enfim praticar todos os atos relativos e necessários para o fiel desempenho do presente mandato, inclusive SUBSTABELEECER, no todo ou em parte com ou sem reserva de iguais poderes...

E de como assim o disse do que dou fé, lavrei este instrumento, que lhe sendo lido e achado conforme, vai devidamente assinado. Deixo de mencionar as testemunhas instrumentárias em virtude do Provimento nº 03/87 da Corregedoria de Justiça do Estado da Paraíba. Em testemunho (Prata), da verdade Eu, Alcirene Brito da Silva, Escrevente a digitei. Prata (PB), 04 de Junho de 2021. (as). Harpia Empreendimentos Eireli, (representada Sr. Rodrigo Paulino Chaves). Era o que se continha em dita procuração da qual extrai este primeiro traslado, que conferi, consertei e está conforme o original, a qual me reporto e dou fé.

SELO DIGITAL: ALO96870-GS8G
consultável em <https://selodigital.tjpb.jus.br/>

Prata – PB, 04 de Junho de 2021

Alcirene Brito da Silva
Alcirene Brito da Silva
TABELIÃ PÚBLICA

Maria Izabel Mendes Freitas
Mária Izabel Mendes Freitas
ESCREVENTE COMPROVISSADA

Certifico, e dou fé, que a presente cópia é a reprodução do original que foi exibida
Prata 24 de 01 de 2021

SELO DIGITAL Nº AME13701-0320
CONSULTE A AUTENTICIDADE EM <https://selodigital.tjpb.jus.br>
CARTÓRIO NOTARIAL E REGISTRAL
MARCEL NUNES DE FARIAS



REPUBLICA FEDERATIVA DO BRASIL
 MINISTERIO DA INFRAESTRUTURA
 DEPARTAMENTO NACIONAL DE TRANSITO
 CARTEIRA NACIONAL DE HABILITACAO

SP

NOME
 RODRIGO PAULINO CHAVES

DOC. IDENTIDADE / ORIG. EMISSOR / UF
 47842987 SSP/SP

CPF
 382.734.168-01

DATA NASCIMENTO
 23/03/1991

FILIAÇÃO
 WAGNER CHAVES
 JOELMA MARIA PAULINO
 CHAVES

PERMISSÃO ACC CAT. HAB
 B

Nº REGISTRO
 06941294730

VALIDADE
 02/06/2022

1ª HABILITAÇÃO
 26/10/2017

VÁLIDA EM TODO O TERRITÓRIO NACIONAL
 2123531778

A
 EAR

PROIBIDO PLASTIFICAR
 2123531778

LOCAL
 SÃO PAULO, SP

ASSINATURA DO PORTADOR

DATA EMISSÃO
 03/12/2020

Ernesto Mascarenhas Neto, Diretor Presidente do Detran-SP

10360290170
 SP791559963

ASSINATURA DO EMISSOR

SÃO PAULO

CARTÓRIO NOTARIAL E REGISTRAL
 MARCELO TUNES DE FARIAS

Certifico, e dou fé, que a presente cópia é a reprodução
 do original que foi exibida

Prata 29 de 09 de 2021

Iselene Brito da Silva

Arcirene Brito da Silva
 TABELIA PUBLICA

SELO DIGITAL Nº ALY27563 - R4M0
 CONSULTE A AUTENTICIDADE EM
selodigital.tjpb.jus.br

REPUBLICA FEDERATIVA DO BRASIL
 MINISTERIO DA INFRAESTRUTURA
 DEPARTAMENTO NACIONAL DE TRANSITO
 CONTRIBUICAO NACIONAL DE HABILITACAO

NOBRE
JAILSON NUNES PAULINO

DOC. IDENTIDADE / ORG. EMISSOR UF
 2354900 SSP PB

CPF DATA NASCIMENTO
 296.650.638-55 22/02/1981

RELACAO
 JOSE PAULINO NETO
 MARIA JOSE NUNES MELO
 PAULINO

PERMISSAO ACC CATEGORIA
 AB

Nº REGISTRO VALIDADE 1ª HABILITACAO
 03648894210 28/12/2031 29/07/2005

VÁLIDA EM TODO O TERRITÓRIO NACIONAL
 2147734537

PROIBIDO PLASTIFICAR
 2147734537

ASSINATURA DO PORTADOR
 JOAO PESSOA, PB DATA EMISSAO
 28/12/2021

ASSINATURA DO EMISSOR
 58815986612
 PB044267258

PARAIBA

**CARTORIO NOTARIAL E REGISTRAL
 MARCEL NUNES DE FARIAS**

Certifico, e dou fé, que a presente cópia é a reprodução
 do original que foi exibida

Prata 14 de 01 de 2022

Verificadas

Maria Izabel Mendes Freitas
 ESCRIVENTE COMPROMISSADA

SELO DIGITAL Nº AME13702-BGTU
 CONSULTE A AUTENTICIDADE EM
<https://selodigital.tjpb.jus.br>

DECLARAÇÃO DE MICROEMPRESA OU EMPRESA DE PEQUENO PORTE

DECLARO, sob as penas da lei, sem prejuízo das sanções e multas previstas neste ato convocatório, que a empresa **HARPIA EMPREENDIMENTOS EIRELI**, empresa com sede situada à Rua Manoel Gonçalves Prata, s/n, Centro – Prata – PB, registrada no CNPJ: 26.836.842/0001-71, é MICROEMPRESA, nos termos do enquadramento previsto da Lei Complementar nº. 123, de 14 de dezembro de 2006, cujos termos declaro conhecer na íntegra, estando apta, portanto, a exercer o direito de preferência como critério de desempate no procedimento licitatório. Neste ato a empresa acima firmada, por seu representante legal, requer expressamente os benefícios da Lei Complementar 123/06, ao qual tem direito legal.

Prata – PB, 10 de Novembro de 2021.

FABIO

ARAUJO:02504878

451

Assinado de forma digital por

FABIO ARAUJO:02504878451

Dados: 2021.11.10 12:01:07

-03'00'

Fábio Araújo
Contador
CRC/PB N° 006010/O-2



CERTIDÃO SIMPLIFICADA

Sistema Nacional de Registro de Empresas Mercantis - SINREM

Certificamos que as informações abaixo constam dos documentos arquivados nesta Junta Comercial e são vigentes na data da sua expedição.

| | | | | |
|--|-----------------------------------|--|--|---|
| Nome Empresarial: HARPIA EMPREENDIMENTOS EIRELI | | Protocolo: PBC2101147750 | | |
| Natureza Jurídica: Empresa Individual de Responsabilidade Limitada (de Natureza Empresária) | | | | |
| NIRE (Sede) 25600048722 | CNPJ 26.836.842/0001-71 | Arquivamento do Ato Constitutivo 10/01/2017 | Início de Atividade 10/01/2017 | |
| Endereço Completo Rua MANOEL GONCALVES PRATA, Nº SN, CENTRO - Prata/PB - CEP 58550-000 | | | | |
| Objeto OBRAS DE URBANIZACAO - RUAS, PRACAS E CALCADAS MANUTENCAO E REPARACAO DE APARELHOS E INSTRUMENTOS DE MEDIDA, TESTE E CONTROLE COLETA DE RESIDUOS NAO-PERIGOSOS CONSTRUCAO DE EDIFICIOS CONSTRUCAO DE RODOVIAS E FERROVIAS CONSTRUCAO DE OBRAS-DE-ARTE ESPECIAIS CONSTRUCAO DE BARRAGENS E REPRESAS PARA GERACAO DE ENERGIA ELETRICA CONSTRUCAO DE ESTACOES E REDES DE DISTRIBUICAO DE ENERGIA ELETRICA MANUTENCAO DE REDES DE DISTRIBUICAO DE ENERGIA ELETRICA CONSTRUCAO DE REDES DE ABASTECIMENTO DE AGUA, COLETA DE ESGOTO E CONSTRUCOES CORRELATAS, EXCETO OBRAS DE IRRIGACAO OBRAS PORTUARIAS, MARITIMAS E FLUVIAIS MONTAGEM DE ESTRUTURAS METALICAS CONSTRUCAO DE INSTALACOES ESPORTIVAS E RECREATIVAS OUTRAS OBRAS DE ENGENHARIA CIVIL NAO ESPECIFICADAS ANTERIORMENTE DEMOLICAO DE EDIFICIOS E OUTRAS ESTRUTURAS PREPARACAO DE CANTEIRO E LIMPEZA DE TERRENO PERFURACOES E SONDAGENS OBRAS DE TERRAPLENAGEM SERVICOS DE PREPARACAO DO TERRENO NAO ESPECIFICADOS ANTERIORMENTE INSTALACAO E MANUTENCAO ELETRICA INSTALACOES HIDRAULICAS, SANITARIAS E DE GAS INSTALACAO E MANUTENCAO DE SISTEMAS CENTRAIS DE AR CONDICIONADO, DE VENTILACAO E REFRIGERACAO INSTALACAO DE PAINEL PUBLICITARIOS MONTAGEM E INSTALACAO DE SISTEMAS E EQUIPAMENTOS DE ILUMINACAO E SINALIZACAO EM VIAS PUBLICAS, PORTOS E AEROPORTOS OUTRAS OBRAS DE INSTALACOES EM CONSTRUCOES NAO ESPECIFICADAS ANTERIORMENTE OBRAS DE ACABAMENTO EM GESSO E ESTUQUE SERVICOS DE PINTURA DE EDIFICIOS EM GERAL OBRAS DE FUNDACOES PERFURACAO E CONSTRUCAO DE POCOS DE AGUA SERVICOS ESPECIALIZADOS PARA CONSTRUCAO NAO ESPECIFICADOS ANTERIORMENTE SERVICO DE TRANSPORTE DE PASSAGEIROS - LOCACAO DE AUTOMOVEIS COM MOTORISTA COMPRA E VENDA DE IMOVEIS PROPRIOS SERVICOS DE ENGENHARIA ALUGUEL DE MAQUINAS E EQUIPAMENTOS PARA CONSTRUCAO SEM OPERADOR, EXCETO ANDAIMES ATIVIDADES DE LIMPEZA NAO ESPECIFICADAS ANTERIORMENTE ATIVIDADES DE MONITORAMENTO DE SISTEMAS DE SEGURANCA ELETRONICO LOCACAO DE AUTOMOVEIS SEM CONDUTOR ALUGUEL DE MAQUINAS E EQUIPAMENTOS AGRICOLAS SEM OPERADOR IMUNIZACAO E CONTROLE DE PRAGAS URBANAS LOCACAO DE OUTROS MEIOS DE TRANSPORTE NAO ESPECIFICADOS ANTERIORMENTE, SEM CONDUTOR. | | | | |
| Capital R\$ 200.000,00 (duzentos mil reais) Capital Integralizado R\$ 200.000,00 (duzentos mil reais) | | Porte ME (Microempresa) | Prazo de Duração Indeterminado | |
| Titular Nome RODRIGO PAULINO CHAVES | CPF 382.734.168-01 | Administrador S | Início do Mandato 02/06/2021 | Término do Mandato Indeterminado |
| Dados do Administrador Nome RODRIGO PAULINO CHAVES | CPF 382.734.168-01 | Início do Mandato 02/06/2021 | Término do Mandato Indeterminado | |
| Último Arquivamento Data 04/06/2021 | Número 20211432369 | Ato/eventos 002 / 021 - ALTERACAO DE DADOS (EXCETO NOME EMPRESARIAL) | | Situação ATIVA Status SEM STATUS |

Esta certidão foi emitida automaticamente em 29/11/2021, às 16:35:51 (horário de Brasília).
Se impressa, verificar sua autenticidade no <https://www.redesim.pb.gov.br>, com o código **MH5MFV8**.



PBC2101147750

Maria de Fatima Ventura Venancio
Secretário Geral



MINISTÉRIO DA FAZENDA
Secretaria da Receita Federal do Brasil
Procuradoria-Geral da Fazenda Nacional

**CERTIDÃO POSITIVA COM EFEITOS DE NEGATIVA DE DÉBITOS RELATIVOS AOS TRIBUTOS
FEDERAIS E À DÍVIDA ATIVA DA UNIÃO**

Nome: HARPIA EMPREENDIMENTOS EIRELI
CNPJ: 26.836.842/0001-71

Ressalvado o direito de a Fazenda Nacional cobrar e inscrever quaisquer dívidas de responsabilidade do sujeito passivo acima identificado que vierem a ser apuradas, é certificado que:

1. constam débitos administrados pela Secretaria da Receita Federal do Brasil (RFB) com exigibilidade suspensa nos termos do art. 151 da Lei nº 5.172, de 25 de outubro de 1966 - Código Tributário Nacional (CTN), ou objeto de decisão judicial que determina sua desconsideração para fins de certificação da regularidade fiscal, ou ainda não vencidos; e
2. não constam inscrições em Dívida Ativa da União (DAU) na Procuradoria-Geral da Fazenda Nacional (PGFN).

Conforme disposto nos arts. 205 e 206 do CTN, este documento tem os mesmos efeitos da certidão negativa.

Esta certidão é válida para o estabelecimento matriz e suas filiais e, no caso de ente federativo, para todos os órgãos e fundos públicos da administração direta a ele vinculados. Refere-se à situação do sujeito passivo no âmbito da RFB e da PGFN e abrange inclusive as contribuições sociais previstas nas alíneas 'a' a 'd' do parágrafo único do art. 11 da Lei nº 8.212, de 24 de julho de 1991.

A aceitação desta certidão está condicionada à verificação de sua autenticidade na Internet, nos endereços <<http://rfb.gov.br>> ou <<http://www.pgfn.gov.br>>.

Certidão emitida gratuitamente com base na Portaria Conjunta RFB/PGFN nº 1.751, de 2/10/2014. Emitida às 09:58:41 do dia 05/10/2021 <hora e data de Brasília>.

Válida até 03/04/2022.

Código de controle da certidão: **7FE3.9039.E993.6514**

Qualquer rasura ou emenda invalidará este documento.



CERTIDÃO

CÓDIGO: **404B.DA10.1FFF.13F7**

Emitida no dia 03/01/2022 às 09:51:58

Nome Empresarial:

HARPIA EMPREENDIMENTOS EIRELI

Endereço:

MANOEL GONCALVES PRATA

Número:

S/N

Complemento:

Bairro:

CENTRO

Município:

PRATA

CEP:

58550-000

Inscr. Estadual:

16.349.117-8

Situação Cadastral:

ATIVO

CNPJ/CPF:

26.836.842/0001-71

Certifico, observadas as disposições da legislação vigente e de acordo com os assentamentos existentes neste órgão, que o Contribuinte supra identificado está em situação **REGULAR** perante a Fazenda Pública Estadual, **com relação a débitos fiscais administrativos e inscritos em Dívida Ativa.**

A presente Certidão não compreende débitos cuja exigibilidade esteja suspensa, nem exclui o direito de a Fazenda Pública Estadual, a qualquer tempo, cobrar valores a ela porventura devidos pelo referido Contribuinte.

Esta certidão é válida **por 60 (sessenta) dias a partir da data de sua emissão**, devendo ser confirmada a sua autenticidade através do serviço *Validar Certidão de Débito* na página www.sefaz.pb.gov.br.



Estado da Paraíba

PREFEITURA MUNICIPAL DE PRATA

SECRETARIA EXECUTIVA DE ADMINISTRAÇÃO TRIBUTÁRIA

CNPJ:09.074.113/0001-06

Av. Ananiano Ramos Galvão, sn - Centro ,Prata

Impressão

12/11/2021 12:04:56

Emitido por:

KLEBER DE MORAIS /

CERTIDÃO NEGATIVA DE DÉBITOS MUNICIPAIS

Número da Certidão

0000512021

Data da emissão

12/11/2021

Nº de Controle de Autenticação

897.403.347.845



IDENTIFICAÇÃO DO REQUERENTE

| | | | | |
|--|--------------------------------------|---|-------------|----------|
| CNPJ/CPF 26.836.842/0001-71 | Inscrição Municipal 1202220222118 | Nome do Contribuinte HARPIA EMPREENDIMENTOS EIRELI | | |
| Razão Social HARPIA EMPREENDIMENTOS | | | | |
| Endereço RUA MANOEL GONÇALVES PRATA | | Número S/N | Complemento | |
| Bairro CENTRO | CEP 58.550-000 | Cidade PRATA | | UF PB |
| Loteamento: | | | | |

Ressalvado o direito de a Fazenda Pública Municipal lançar e inscrever quaisquer dívidas que vierem a ser apuradas, fica certificado que, até a presente data, não constam em nome do requerente acima qualificado pendências relativas às receitas municipais, inclusive as de natureza tributária ou não, inscritas ou não no Registro da Dívida Ativa do Município.

OBSERVAÇÕES

Certidão válida até 10/02/2022

[Voltar](#)[Imprimir](#)

Certificado de Regularidade do FGTS - CRF

Inscrição: 26.836.842/0001-71
Razão Social: HARPIA EMPREENDIMENTOS EIRELI ME
Endereço: RUA MANOEL GONCALVES PRATA SN / CENTRO / PRATA / PB / 58550-000

A Caixa Econômica Federal, no uso da atribuição que lhe confere o Art. 7, da Lei 8.036, de 11 de maio de 1990, certifica que, nesta data, a empresa acima identificada encontra-se em situação regular perante o Fundo de Garantia do Tempo de Serviço - FGTS.

O presente Certificado não servirá de prova contra cobrança de quaisquer débitos referentes a contribuições e/ou encargos devidos, decorrentes das obrigações com o FGTS.

Validade: 23/12/2021 a 21/01/2022

Certificação Número: 2021122302584328563200

Informação obtida em 30/12/2021 10:22:38

A utilização deste Certificado para os fins previstos em Lei esta condicionada a verificação de autenticidade no site da Caixa:
www.caixa.gov.br



PODER JUDICIÁRIO
COMISSÃO DO TRABALHO

CERTIDÃO NEGATIVA DE DÉBITOS TRABALHISTAS

Nome: HARPIA EMPREENDIMENTOS EIRELI (MATRIZ E FILIAIS)

CNPJ: 26.836.842/0001-71

Certidão nº: 31707739/2021

Expedição: 05/10/2021, às 11:52:42

Validade: 02/04/2022/- 180 (cento e oitenta) dias, contados da data de sua expedição.

Certifica-se que **HARPIA EMPREENDIMENTOS EIRELI (MATRIZ E FILIAIS)**, inscrito(a) no CNPJ sob o nº **26.836.842/0001-71**, **NÃO CONSTA** do Banco Nacional de Devedores Trabalhistas.

Certidão emitida com base no art. 642-A da Consolidação das Leis do Trabalho, acrescentado pela Lei nº 12.440, de 7 de julho de 2011, e na Resolução Administrativa nº 1470/2011 do Tribunal Superior do Trabalho, de 24 de agosto de 2011.

Os dados constantes desta Certidão são de responsabilidade dos Tribunais do Trabalho e estão atualizados até 2 (dois) dias anteriores à data da sua expedição.

No caso de pessoa jurídica, a Certidão atesta a empresa em relação a todos os seus estabelecimentos, agências ou filiais.

A aceitação desta certidão condiciona-se à verificação de sua autenticidade no portal do Tribunal Superior do Trabalho na Internet (<http://www.tst.jus.br>).

Certidão emitida gratuitamente.

INFORMAÇÃO IMPORTANTE

Do Banco Nacional de Devedores Trabalhistas constam os dados necessários à identificação das pessoas naturais e jurídicas inadimplentes perante a Justiça do Trabalho quanto às obrigações estabelecidas em sentença condenatória transitada em julgado ou em acordos judiciais trabalhistas, inclusive no concernente aos recolhimentos previdenciários, a honorários, a custas, a emolumentos ou a recolhimentos determinados em lei; ou decorrentes de execução de acordos firmados perante o Ministério Público do Trabalho ou Comissão de Conciliação Prévia.



TRIBUNAL DE CONTAS DA UNIÃO

Consulta Consolidada de Pessoa Jurídica

Este relatório tem por objetivo apresentar os resultados consolidados de consultas eletrônicas realizadas diretamente nos bancos de dados dos respectivos cadastros. A responsabilidade pela veracidade do resultado da consulta é do Órgão gestor de cada cadastro consultado. A informação relativa à razão social da Pessoa Jurídica é extraída do Cadastro Nacional da Pessoa Jurídica, mantido pela Receita Federal do Brasil.

Consulta realizada em: 07/01/2022 11:39:27

Informações da Pessoa Jurídica:

Razão Social: **HARPIA EMPREENDIMENTOS EIRELI**
CNPJ: **26.836.842/0001-71**

Resultados da Consulta Eletrônica:

Órgão Gestor: **TCU**
Cadastro: **Licitantes Inidôneos**
Resultado da consulta: **Nada Consta**

Para acessar a certidão original no portal do órgão gestor, clique [AQUI](#).

Órgão Gestor: **CNJ**
Cadastro: **CNIA - Cadastro Nacional de Condenações Cíveis por Ato de Improbidade Administrativa e Inelegibilidade**
Resultado da consulta: **Nada Consta**

Para acessar a certidão original no portal do órgão gestor, clique [AQUI](#).

Órgão Gestor: **Portal da Transparência**
Cadastro: **Cadastro Nacional de Empresas Inidôneas e Suspensas**
Resultado da consulta: **Nada Consta**

Para acessar a certidão original no portal do órgão gestor, clique [AQUI](#).

Órgão Gestor: **Portal da Transparência**
Cadastro: **CNEP - Cadastro Nacional de Empresas Punidas**
Resultado da consulta: **Nada Consta**

Para acessar a certidão original no portal do órgão gestor, clique [AQUI](#).

Obs: A consulta consolidada de pessoa jurídica visa atender aos princípios de simplificação e

racionalização de serviços públicos digitais. Fundamento legal: Lei nº 12.965, de 23 de abril de 2014, Lei nº 13.460, de 26 de junho de 2017, Lei nº 13.726, de 8 de outubro de 2018, Decreto nº 8.638 de 15, de janeiro de 2016.



PODER JUDICIÁRIO
TRIBUNAL DE JUSTIÇA DA PARAÍBA
TELEJUDICIÁRIO - CENTRAL DE CERTIDÕES
Praça João Pessoa, s/n - CEP 58013-902 - João Pessoa (PB)
Telefone: (83) 3216-1440



CERTIDÃO NEGATIVA

FALÊNCIA / RECUPERAÇÃO JUDICIAL E EXTRAJUDICIAL

Certificamos que, em pesquisa realizada nos registros de distribuição de feitos de falência e recuperação ativos nos cartórios comuns e/ou especializados, em todas as comarcas do Estado da Paraíba, **nada consta** contra:

CNPJ: 26.836.842/0001-71

Razão Social: HARPIA EMPREENDIMENTOS EIRELI

Nome Fantasia: HARPIA EMPREENDIMENTOS

Certidão emitida às 09:51 de 12/01/2022.

Validade 30 dias

-
1. Esta certidão foi expedida gratuitamente, através da internet, com base na Resolução nº 17/2010, da Presidência do TJPB e na Resolução nº 121/2010 do CNJ.
 2. O número do documento constante nesta certidão foi informado pelo próprio solicitante. Sua autenticidade deverá ser conferida pelo interessado confrontando com o documento original (ex: CPF e RG).
 3. Esta certidão não terá validade para fins de instrução de processos judiciais.
 4. A pesquisa é restrita aos dados fornecidos pelo solicitante, ficando ressalvados os registros cadastrados de forma diversa.
 5. A pesquisa foi realizada nos seguintes sistemas processuais: PJE1G, SISCOM, SISCOMW.
-

Para confirmar a autenticidade deste documento acesse <http://app.tjpb.jus.br/certo/validarcertidao> e insira o código de validação: **VajiM+od**. Você pode também ler o código QR apresentado no cabeçalho.

**HARPIA EMPREENDIMENTOS EIRELI**

Rua Manoel Gonçalves Prata, s/n, Centro, Prata - PB CEP: 58.550-000

CNPJ: 26.836.842/0001-71 NIRE: 25600048722

| | | | |
|---|-------------------|---------------------|-----------|
| HARPIA EMPREENDIMENTOS EIRELI | | FABIO ARAUJO | |
| CNPJ: 26836842000171 | NIRE: 25600048722 | Data: 10/01/2017 | |
| Balço Patrimonial encerrado em 31/12/2020 | | Diário: 4 | Folha: 37 |

| Descrição | Classificação | Exercício Atual | Exercício Anterior |
|------------------------------|---------------|------------------------|------------------------|
| Ativo | | ****468.918,34D | ****264.030,94D |
| Ativo Circulante | | ****468.558,75D | ****263.681,00D |
| Disponível | | ****385.343,37D | ****258.402,15D |
| Numerários em caixa | | ***385.299,88D | ****258.381,06D |
| Caixa | 1-1-01-01-01 | 385.299,88D | 258.381,06D |
| Banco conta movimento | | *****43,49D | *****21,09D |
| Sicoob Credipajeú | 1-1-01-02-04 | 43,49D | 21,09D |
| Estoques | | ****83.215,38D | ****5.278,85D |
| Estoques em trânsito | | ****83.215,38D | ****5.278,85D |
| Materiais de Uso/Consumo | 1-1-08-01-05 | 83.215,38D | 5.278,85D |
| Ativo | | *****359,59D | *****349,94D |
| Investimentos | | *****359,59D | *****349,94D |
| Investimentos | | *****359,59D | *****349,94D |
| Cota Capital - Sicoob | 1-2-02-01-01 | 359,59D | 349,94D |
| ***** (XXXXX)***** | | | |

Declaro, sob as penas da lei, que as informações aqui contidas,
são verdadeiras e me responsabilizo por todas elas.

declaro, sob as penas da lei, que as informações aqui contidas,
refletem a documentação que me foi entregue, são
verdadeiras e me responsabilizo por todas elas.

Prata-PB, 31 de Dezembro de 2020

JAILSON NUNES PAULINO

Titular

CPF: 296.650.638-55

RG: 2354900 SSP/PB



FABIO ARAUJO

Contador

CPF: 025.048.784-51 CRCPB: 00601002

RG: 2146458 SSDS/PB

DADOS RETIRADOS DO LIVRO DIÁRIO N° 04. COM 66 PÁGINAS.

HARPIA EMPREENDIMENTOS EIRELI

Rua Manoel Gonçalves Prata, s/n, Centro, Prata - PB CEP: 58.550-000

CNPJ: 26.836.842/0001-71 NIRE: 25600048722

HARPIA EMPREENDIMENTOS EIRELI**FABIO ARAUJO**

CNPJ: 26836842000171

NIRE: 25600048722 Data: 10/01/2017

Balço Patrimonial encerrado em 31/12/2020

Diário: 4

Folha: 38

| Descrição | Classificação | Exercício Atual | Exercício Anterior |
|--|---------------|-----------------|--------------------|
| Passivo | | ****468.918,34C | ****264.030,94C |
| Passivo Circulante | | *****19.442,88C | *****3.070,86C |
| Tributos e Contribuições | | *****18.303,83C | *****1.983,04C |
| Tributos e Contribuições | | *****18.303,83C | *****1.983,04C |
| DAS - Simples Nacional a recolher | 2-1-05-01-05 | 18.073,93C | 1.763,48C |
| INSS a Recolher - Pró - labore | 2-1-05-01-08 | 229,90C | 219,56C |
| Obrigações com Pessoal/ Diretoria | | *****1.139,05C | *****1.087,82C |
| Salários | | *****930,05C | *****888,22C |
| Pró - Labore a Pagar | 2-1-06-01-12 | 930,05C | 888,22C |
| Honorários | | *****209,00C | *****199,60C |
| Honorários a Pagar | 2-1-06-04-01 | 209,00C | 199,60C |
| Passivo Não Circulante | | *****15.622,75C | *****3.832,42C |
| Empréstimo e Financiamentos a Pagar | | *****15.622,75C | *****3.832,42C |
| Parcelamentos Tributários e Previdenciários | | *****15.622,75C | *****3.832,42C |
| Parcelamento Simples Nacional | 2-2-01-02-01 | 15.622,75C | 3.832,42C |
| Patrimônio Líquido | | ****433.852,71C | ****257.127,66C |
| Capital Social | | ****150.000,00C | ****150.000,00C |
| Capital Subscrito | | ****150.000,00C | ****150.000,00C |
| Jailson Nunes Paulino | 2-3-01-01-02 | 150.000,00C | 150.000,00C |
| Reservas | | ****107.127,66C | ****19.969,97C |
| Reservas de Lucros | | ****107.127,66C | ****19.969,97C |
| Reserva de Lucros | 2-3-02-03-04 | 107.127,66C | 19.969,97C |
| Lucros/Prejuízos Acumulados ou Resultado | | ****176.725,05C | ****87.157,69C |
| Lucros/Prejuízos Acumulados | | ****176.725,05C | ****87.157,69C |
| Lucros Apurados | 2-3-03-01-01 | 176.725,05C | 87.157,69C |

***** (XXXXX) *****

Declaro, sob as penas da lei, que as informações aqui contidas,
são verdadeiras e me responsabilizo por todas elas.declaro, sob as penas da lei, que as informações aqui contidas,
refletem a documentação que me foi entregue, são
verdadeiras e me responsabilizo por todas elas.

Prata-PB, 31 de Dezembro de 2020



JAILSON NUNES PAULINO

Titular

CPF: 296.650.638-55

RG: 2354900 SSP/PB



FABIO ARAUJO

Contador

CPF: 025.048.784-51 CRCPB: 00601002

RG: 2146458 SSS/PB

DADOS RETIRADOS DO LIVRO DIÁRIO Nº 04. COM 66 PÁGINAS.



HARPIA EMPREENDIMENTOS EIRELI

Rua Manoel Gonçalves Prata, s/n, Centro, Prata - PB CEP: 58.550-000

CNPJ: 26.836.842/0001-71 NIRE: 25600048722

| | | |
|--------------------------------------|-------------------|---------------------|
| HARPIA EMPREENDIMENTOS EIRELI | | FABIO ARAUJO |
| CNPJ: 26836842000171 | NIRE: 25600048722 | Data: 10/01/2017 |
| Balanco Patrimonial em 31/12/2020 | Diário: 4 | Folha: 39 |

IMPORTA O PRESENTE BALANÇO PATRIMONIAL SOMANDO NO ATIVO E NO PASSIVO R\$ 468.918,34 (QUATROCENTOS E SESENTA E OITO MIL, NOVECENTOS E DEZOITO REAIS E TRINTA E QUATRO CENTAVOS) DE ACORDO COM A DOCUMENTAÇÃO QUE NOS FOI APRESENTADA.

Prata-PB, 31 de Dezembro de 2020



JAILSON NUNES PAULINO

Titular

CPF: 296.650.638-55

RG: 2354900 SSP/PB

FABIO ARAUJO

Contador

CPF: 025.048.784-51 CRCPB: 00601002

RG: 2146458 SSDS/PB

DADOS RETIRADOS DO LIVRO DIÁRIO Nº 04. COM 66 PÁGINAS.



HARPIA EMPREENDIMENTOS EIRELI

Rua Manoel Gonçalves Prata, s/n, Centro, Prata - PB CEP: 58.550-000

CNPJ: 26.836.842/0001-71 NIRE: 25600048722

| HARPIA EMPREENDIMENTOS EIRELI | | FABIO ARAUJO |
|---|---------------|------------------------------------|
| CNPJ: 26836842000171 | | NIRE: 25600048722 Data: 10/01/2017 |
| Demonstração do Resultado do Exercício de 01/01/2020 até 31/12/2020 | | Diário: 4 Folha: 40 |
| Descrição | Classificação | Exercício Anterior |
| Receita | | |
| Receita Bruta Vendas e Serviços | | |
| Receita sobre Serviços | | |
| Receita de serviços | | |
| Prestação de serviços | 3-1-02-01-01 | 737.843,91C |
| =Receita de serviços | | ****737.843,91C |
| =Receita sobre Serviços | | ****737.843,91C |
| =T o t a l - Receita Bruta Vendas e Serviços | | ****737.843,91C |
| Receita Operacional / Financeira / Patrimoniais | | |
| Receita Financeira | | |
| Receitas de Juros sobre Capital | | |
| Receitas de Juros sobre Capital Próprio | 3-3-02-04-01 | 9,65C |
| =Receitas de Juros sobre Capital | | *****9,65C |
| =Receita Financeira | | *****9,65C |
| =T o t a l - Receita Operacional / Financeira / Patrimoniais | | *****9,65C |
| =T o t a l - Receita | | ****737.853,56C |

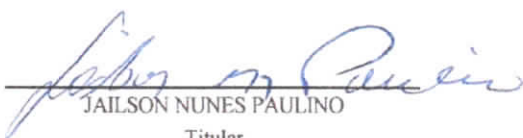
 JAILSON NUNES PAULINO
 Titular

CPF: 296.650.638-55
RG: 2354900 SSP/PB

 FABIO ARAUJO
 Contador

CPF: 025.048.784-51 CRCPB: 00601002
RG: 2146458 SSDS/PB

DADOS RETIRADOS DO LIVRO DIÁRIO Nº 04, COM 66 PÁGINAS.



HARPIA EMPREENDIMENTOS EIRELI

Rua Manoel Gonçalves Prata, s/n, Centro, Prata - PB CEP: 58.550-000

CNPJ: 26.836.842/0001-71 NIRE: 25600048722

| | | |
|---|-------------------|--------------------------|
| HARPIA EMPREENDIMENTOS EIRELI | | FABIO ARAUJO |
| CNPJ: 26836842000171 | NIRE: 25600048722 | Data: 10/01/2017 |
| Demonstração do Resultado do Exercício de 01/01/2020 até 31/12/2020 | | Diário: 4 Folha: 41 |

| Descrição | Classificação | Exercício Anterior |
|---|---------------|------------------------|
| Custos e Despesas | | |
| Custos | | |
| Custos Operacionais | | |
| Custos dos Serviços | | |
| Custo dos Serviços Prestados | 4-1-01-01-01 | 124.823,06D |
| Custo de Mão de Obra | 4-1-01-01-02 | 15.560,00D |
| Custo Materiais Diretos | 4-1-01-01-04 | 129.623,82D |
| =Custos dos Serviços | | ****270.006,88D |
| =Custos Operacionais | | ****270.006,88D |
| =Total - Custos | | ****270.006,88D |
| Despesas | | |
| Despesas com Pessoal | | |
| Despesas com Gestores/Diretoria | | |
| Pró - Labore | 4-3-01-01-08 | 12.534,00D |
| =Despesas com Gestores/Diretoria | | *****12.534,00D |
| Despesas com Encargos Sociais | | |
| INSS Sobre Obras | 4-3-01-04-05 | 12.542,39D |
| =Despesas com Encargos Sociais | | *****12.542,39D |
| Despesas com Alimentação de Trabalhadores | | |
| Alimentação de Trabalhadores | 4-3-01-06-01 | 420,00D |
| =Despesas com Alimentação de Trabalhadores | | *****420,00D |
| =Despesas com Pessoal | | *****25.496,39D |
| Despesas com Serviços de Terceiros | | |
| Remuneração por Serviços de Terceiros | | |
| Honorários do Contador | 4-3-02-01-02 | 6.814,80D |

JAILSON NUNES PAULINO

Titular

CPF: 296.650.638-55

RG: 2354900 SSP/PB

FABIO ARAUJO

Contador

CPF: 025.048.784-51 CRCPB: 00601002

RG: 2146458 SSDS/PB

DADOS RETIRADOS DO LIVRO DIÁRIO Nº 04. COM 66 PÁGINAS.

HARPIA EMPREENDIMENTOS EIRELI

Rua Manoel Gonçalves Prata, s/n. Centro, Prata - PB CEP: 58.550-000

CNPJ: 26.836.842/0001-71 NIRE: 25600048722

| HARPIA EMPREENDIMENTOS EIRELI | | FABIO ARAUJO |
|---|---------------|------------------------|
| CNPJ: 26836842000171 NIRE: 25600048722 Data: 10/01/2017 | | |
| Demonstração do Resultado do Exercício de 01/01/2020 até 31/12/2020 | | Diário: 4 Folha: 42 |
| Descrição | Classificação | Exercício Anterior |
| Serviços de Engenharia | 4-3-02-01-03 | 94.637,71D |
| Serviços Terceiros | 4-3-02-01-05 | 64.310,00D |
| =Remuneração por Serviços de Terceiros | | ****165.762,51D |
| =Despesas com Serviços de Terceiros | | ****165.762,51D |
| Despesas com Localização e Funcionamento | | |
| Despesas com Localização e Manutenção | | |
| Água/Esgoto | 4-3-03-01-02 | 119,48D |
| Energia Elétrica | 4-3-03-01-04 | 215,57D |
| =Despesas com Localização e Manutenção | | *****335,05D |
| Despesa/Uso de Equipamentos, Máquinas e Veículos | | |
| Aluguel de Veículo | 4-3-03-03-01 | 30.000,00D |
| Manutenção e Consertos | 4-3-03-03-03 | 10.892,00D |
| Combustível e lubrificantes | 4-3-03-03-04 | 5.028,00D |
| =Despesa/Uso de Equipamentos, Máquinas e Veículos | | ****45.920,00D |
| Despesas com Comunicação | | |
| Telefone e Telegramas | 4-3-03-04-02 | 422,69D |
| =Despesas com Comunicação | | *****422,69D |
| =Despesas com Localização e Funcionamento | | ****46.677,74D |
| Despesas Administrativas Diversas | | |
| Outras Despesas | | |
| Cartão de Crédito | 4-3-05-04-06 | 12.917,63D |
| =Outras Despesas | | ****12.917,63D |
| =Despesas Administrativas Diversas | | ****12.917,63D |
| =T o t a l - Despesas | | ****250.854,27D |

JAILSON NUNES PAULINO
 Titular
 CPF: 296.650.638-55
 RG: 2354900 SSP/PB

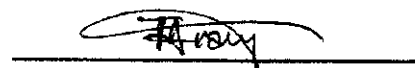
FABIO ARAUJO
 Contador
 CPF: 025.048.784-51 CRC/PB: 00601002
 RG: 2146458 SSDS/PB

DADOS RETIRADOS DO LIVRO DIÁRIO Nº 04. COM 66 PÁGINAS.

HARPIA EMPREENDIMENTOS EIRELI

Rua Manoel Gonçalves Prata, s/n, Centro, Prata - PB CEP: 58.550-000

CNPJ: 26.836.842/0001-71 NIRE: 25600048722

| | | |
|---|-------------------|--------------------------|
| HARPIA EMPREENDIMENTOS EIRELI | | FABIO ARAUJO |
| CNPJ: 26836842000171 | NIRE: 25600048722 | Data: 10/01/2017 |
| Demonstração do Resultado do Exercício de 01/01/2020 até 31/12/2020 | | Diário: 4 Folha: 43 |

| Descrição | Classificação | Exercício Anterior |
|--|---------------|------------------------|
| Tributos | | |
| Tributos | | |
| Impostos e Taxas | | |
| DAS - Simples Nacional | 4-4-01-01-01 | 32.067,09D |
| ICMS - Simples Nacional Fronteira | 4-4-01-01-09 | 303,00D |
| ISS - Imposto Sobre Serviço | 4-4-01-01-10 | 1.167,12D |
| CREA - Conselho Regional de Engenharia e Agronomia | 4-4-01-01-12 | 589,53D |
| =Impostos e Taxas | | *****34.126,74D |
| =Tributos | | *****34.126,74D |
| =T o t a l - Tributos | | *****34.126,74D |
| Despesas Financeiras | | |
| Despesa com Movimentações Bancárias | | |
| Despesas Bancárias | | |
| Despesas com Seguros | 4-5-03-01-02 | 301,20D |
| Despesa Bancária | 4-5-03-01-04 | 1.164,30D |
| =Despesas Bancárias | | *****1.465,50D |
| Parcelamentos Tributário e Previdenciário | | |
| Encargos s/ Parcelamento Tributário | 4-5-03-02-01 | 2.410,37D |
| =Parcelamentos Tributário e Previdenciário | | *****2.410,37D |
| =Despesa com Movimentações Bancárias | | *****3.875,87D |
| Outras Despesas Financeiras | | |
| Despesas por Pagamentos em Atraso | | |
| Despesas por Pagamentos em Atraso | 4-5-04-03-01 | 2.264,75D |
| =Despesas por Pagamentos em Atraso | | *****2.264,75D |

JAILSON NUNES PAULINO

Titular

 CPF: 296.650.638-55
 RG: 2354900 SSP/PB

FABIO ARAUJO

Contador

 CPF: 025.048.784-51 CRCPB: 00601002
 RG: 2146458 SSDS/PB

DADOS RETIRADOS DO LIVRO DIÁRIO Nº 04. COM 66 PÁGINAS.

HARPIA EMPREENDIMENTOS EIRELI

Rua Manoel Gonçalves Prata, s/n, Centro, Prata - PB CEP: 58.550-000

CNPJ: 26.836.842/0001-71 NIRE: 25600048722

| | | |
|---|-------------------|--------------------------|
| HARPIA EMPREENDIMENTOS EIRELI | | FABIO ARAUJO |
| CNPJ: 26836842000171 | NIRE: 25600048722 | Data: 10/01/2017 |
| Demonstração do Resultado do Exercício de 01/01/2020 até 31/12/2020 | | Diário: 4 Folha: 44 |

| Descrição | Classificação | Exercício Anterior |
|-----------------------------------|---------------|--------------------|
| =Outras Despesas Financeiras | | *****2.264,75D |
| =T o t a l - Despesas Financeiras | | *****6.140,62D |
| =T o t a l - Custos e Despesas | | ****561.128,51D |

RESULTADO DO EXERCÍCIO

RECEITAS-----> 737.853,56C
 DESPESAS + CUSTO-----> 561.128,51D
 LUCRO LÍQUIDO DO EXERCÍCIO: *****176.725,05

***** (XXXXX) *****



 JAILSON NUNES PAULINO

Titular

CPF: 296.650.638-55

RG: 2354900 SSP/PB



 FABIO ARAUJO

Contador

CPF: 025.048.784-51 CRCPB: 00601002

RG: 2146458 SSDS/PB

DADOS RETIRADOS DO LIVRO DIÁRIO Nº 04. COM 66 PÁGINAS.

**HARPIA EMPREENDIMENTOS EIRELI**

Rua Manoel Gonçalves Prata, s/n, Centro, Prata - PB CEP: 58.550-000

CNPJ: 26.836.842/0001-71 NIRE: 25600048722

HARPIA EMPREENDIMENTOS EIRELI**FABIO ARAUJO**

CNPJ: 26836842000171

NIRE: 25600048722 Data: 10/01/2017

Demonstração do Resultado do Exercício em 31/12/2020

Diário: 4

Folha: 45

IMPORTA A PRESENTE DEMONSTRAÇÃO DE RESULTADO COM LUCRO DE R\$ 176.725,05 (CENTO E SETENTA E SEIS MIL, SETECENTOS E VINTE E CINCO REAIS E CINCO CENTAVOS) DE ACORDO COM A DOCUMENTAÇÃO QUE NOS FOI APRESENTADA

Prata-PB, 31 de Dezembro de 2020

JAILSON NUNES PAULINO

Titular

CPF: 296.650.638-55

RG: 2354900 SSP/PB

FABIO ARAUJO

Contador

CPF: 025.048.784-51 CRCPB: 00601002

RG: 2146458 SSDS/PB



HARPIA EMPREENDIMENTOS EIRELI

Rua Manoel Gonçalves Prata, s/n, Centro, Prata - PB CEP: 58.550-000

CNPJ: 26.836.842/0001-71 NIRE: 25600048722

| | | |
|---|-------------------|--------------------------|
| HARPIA EMPREENDIMENTOS EIRELI | | FABIO ARAUJO |
| CNPJ: 26836842000171 | NIRE: 25600048722 | Data: 10/01/2017 |
| Análise Econômica e Financeira de 01/01/2020 até 31/12/2020 | | |
| | | Diário: 4 Folha: 46 |

RENTABILIDADE DO INVESTIMENTO TOTAL

| | |
|-------------------------------|-------------------|
| RESULTADO ANTES DAS PROVISÕES | 176.725,05 |
| ATIVO | 468.918,34 |

0,38

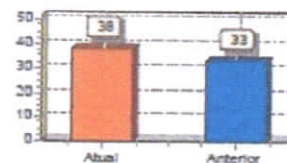

QUANTO MAIOR, MELHOR O RESULTADO É DE 38% DO INVESTIMENTO TOTAL

RENTABILIDADE DO CAPITAL PRÓPRIO

| | |
|-------------------------------|-------------------|
| RESULTADO ANTES DAS PROVISÕES | 176.725,05 |
| PATRIMÔNIO LÍQUIDO | 433.852,71 |

0,41

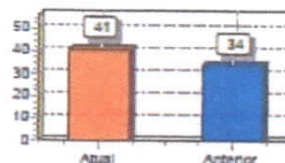

QUANTO MAIOR, MELHOR O RESULTADO É DE 41% DO CAPITAL PRÓPRIO.

RENTABILIDADE DO ATIVO ROA

| | |
|----------------|-------------------|
| LUCRO/PREJUÍZO | 176.725,05 |
| ATIVO | 468.918,34 |

0,38

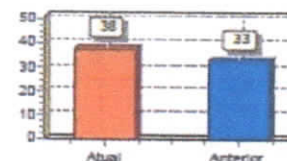

QUANTO MAIOR, MELHOR A EMPRESA OBTÉM R\$ 38,00 DE LUCRO PARA CADA R\$ 100,00 DE INVESTIMENTO TOTAL.

RENTABILIDADE DO PATRIMÔNIO LÍQUIDO ROE

| | |
|---------------------------|-------------------|
| LUCRO/PREJUÍZO | 176.725,05 |
| PATRIMÔNIO LÍQUIDO | 433.852,71 |

0,41

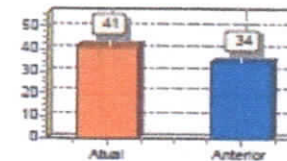

QUANTO MAIOR, MELHOR. A EMPRESA OBTÉM R\$ 41,00 DE LUCRO PARA CADA R\$ 100,00 DE CAPITAL PRÓPRIO INVESTIDO, EM MÉDIA.

ENDIVIDAMENTO TOTAL

| | |
|---|-------------------|
| PASSIVO CIRCULANTE+PASSIVO NÃO-CIRCULANTE (OBRIGAÇÕES A LP) | 35.065,63 |
| ATIVO | 468.918,34 |

0,07

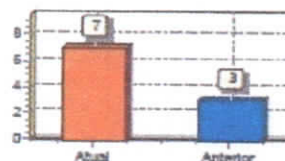

QUANTO MENOR, MELHOR O CAPITAL DE TERCEIROS REPRESENTA 7% DO ATIVO TOTAL.

DADOS RETIRADOS DO LIVRO DIÁRIO Nº 04. COM 66 PÁGINAS.

**HARPIA EMPREENDIMENTOS EIRELI**

Rua Manoel Gonçalves Prata, s/n, Centro, Prata - PB CEP: 58.550-000

CNPJ: 26.836.842/0001-71 NIRE: 25600048722

HARPIA EMPREENDIMENTOS EIRELI**FABIO ARAUJO**

CNPJ: 26836842000171

NIRE: 25600048722 Data: 10/01/2017

Análise Econômica e Financeira de 01/01/2020 até 31/12/2020

Diário: 4

Folha: 47

GRAU DE ENDIVIDAMENTO

PASSIVO CIRCULANTE+PASSIVO NÃO-CIRCULANTE

(OBRIGAÇÕES A LP) 35.065,63

PATRIMÔNIO LÍQUIDO 433.852,71

0,08

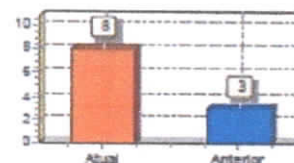

QUANTO MENOR, MELHOR O CAPITAL DE TERCEIROS EQUIVALE A 8% DO CAPITAL PRÓPRIO.

COMPOSIÇÃO DE ENDIVIDAMENTO

PASSIVO CIRCULANTE 19.442,88

PASSIVO CIRCULANTE+PASSIVO NÃO CIRCULANTE 35.065,63

(OBRIGAÇÕES A LP)

0,55

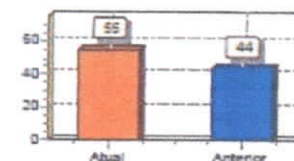

QUANTO MENOR, MELHOR AS OBRIGAÇÕES A CURTO PRAZO REPRESENTAM 55% DAS OBRIGAÇÕES TOTAIS.

CAPITAL DE GIRO TERCEIROS

PATRIMÔNIO LÍQUIDO+RESULTADO DE EXERCÍCIOS

FUTUROS 433.852,71

ATIVO TOTAL 468.918,34

0,93

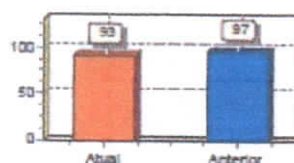

QUANTO MENOR, MELHOR O CAPITAL DE TERCEIROS REPRESENTA 93% DO ATIVO TOTAL.

CAPITAL DE GIRO PRÓPRIO

PATRIMÔNIO LÍQUIDO 433.852,71

ATIVO CIRCULANTE 468.918,34

0,93

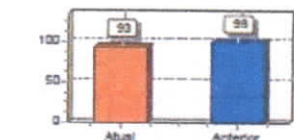

QUANTO MAIOR, MELHOR O CAPITAL PRÓPRIO REPRESENTA 93% DO ATIVO CIRCULANTE

SOLVÊNCIA GERAL

ATIVO 468.918,34

PASSIVO CIRCULANTE+PASSIVO NÃO CIRCULANTE 35.065,63

(OBRIGAÇÕES A LP)

13,37

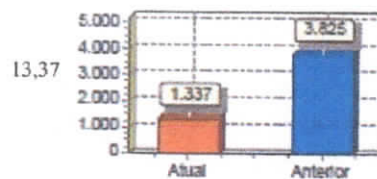

QUANTO MAIOR, MELHOR O INVESTIMENTO TOTAL EQUIVALE 1337% DO CAPITAL DE TERCEIROS.

DADOS RETIRADOS DO LIVRO DIÁRIO N° 04. COM 66 PÁGINAS.

**HARPIA EMPREENDIMENTOS EIRELI**

Rua Manoel Gonçalves Prata, s/n, Centro, Prata - PB CEP: 58.550-000

CNPJ: 26.836.842/0001-71 NIRE: 25600048722

HARPIA EMPREENDIMENTOS EIRELI**FABIO ARAUJO**

CNPJ: 26836842000171

NIRE: 25600048722 Data: 10/01/2017

Análise Econômica e Financeira de 01/01/2020 até 31/12/2020

Diário: 4

Folha: 48

PARTICIPAÇÃO DE TERCEIROS

PASSIVO CIRCULANTE+PASSIVO NÃO-CIRCULANTE

(OBRIGAÇÕES A LP)

35.065,63

0,07

ATIVO

468.918,34

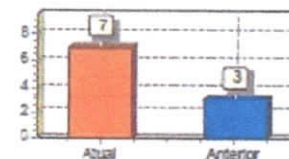

QUANTO MENOR, MELHOR O CAPITAL DE TERCEIROS REPRESENTA 7% DO INVESTIMENTO TOTAL.

MARGEM LÍQUIDA

LUCRO/PREJUÍZO DO EXERCÍCIO (X100)

17.672.505,00

23,95

VENDAS LÍQUIDAS

737.843,91



QUANTO MAIOR, MELHOR A EMPRESA OBTÉM R\$ 23,95 DE LUCRO PARA CADA R\$ 100,00 VENDIDOS.

LÍQUIDEZ GERAL

ATIVO CIRCULANTE+ATIVO REALIZÁVEL A LP

468.558,75

13,36

PASSIVO CIRCULANTE+PASSIVO NÃO CIRCULANTE

35.065,63

(OBRIGAÇÕES A LP)

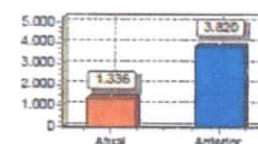

QUANTO MAIOR, MELHOR A EMPRESA POSSUI R\$ 13,36 DE ATIVO CIRCULANTE E ATIVO REALIZÁVEL A LONGO PRAZO PARA CADA R\$ 1,00 DE DÍVIDA TOTAL.

LÍQUIDEZ CORRENTE

ATIVO CIRCULANTE

468.558,75

24,10

PASSIVO CIRCULANTE

19.442,88

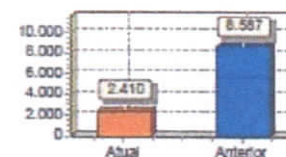

QUANTO MAIOR, MELHOR A EMPRESA POSSUI R\$ 24,10 DE ATIVO CIRCULANTE PARA CADA R\$ 1,00 DE DÍVIDA DE CURTO PRAZO.

LIQUIDEZ SECA

ATIVO CIRCULANTE-ESTOQUES

385.343,37

19,82

PASSIVO CIRCULANTE

19.442,88

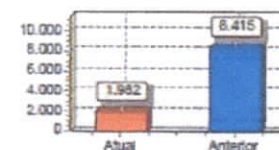

QUANTO MAIOR, MELHOR A EMPRESA POSSUI R\$ 19,82 DE ATIVO CIRCULANTE PARA CADA R\$ 1,00 DE DÍVIDA DE CURTO PRAZO, SEM COMPROMETER OS ESTOQUES.

DADOS RETIRADOS DO LIVRO DIÁRIO Nº 04. COM 66 PÁGINAS.

**HARPIA EMPREENDIMENTOS EIRELI**

Rua Manoel Gonçalves Prata, s/n, Centro, Prata - PB CEP: 58.550-000

CNPJ: 26.836.842/0001-71 NIRE: 25600048722

HARPIA EMPREENDIMENTOS EIRELI**FABIO ARAUJO**

CNPJ: 26836842000171

NIRE: 25600048722 Data: 10/01/2017

Análise Econômica e Financeira de 01/01/2020 até 31/12/2020

Diário: 4

Folha: 49

LÍQUIDEZ IMEDIATA

| | |
|--------------------|------------|
| ATIVO DISPONÍVEL | 385.343,37 |
| PASSIVO CIRCULANTE | 19.442,88 |

19,82

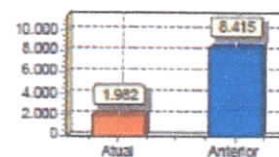

QUANTO MAIOR, MELHOR A EMPRESA POSSUI R\$ 19,82 DE DISPONIBILIDADES PARA CADA R\$ 1,00 DE DÍVIDA DE CURTO PRAZO.

LÍQUIDEZ DE RECURSOS PRÓPRIOS

| | |
|-------------------------------------|------------|
| ATIVO CIRCULANTE-PASSIVO CIRCULANTE | 449.115,87 |
| PATRIMÔNIO LÍQUIDO | 433.852,71 |

1,04

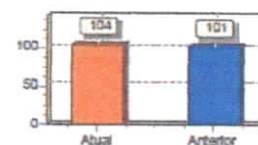

QUANTO MAIOR, MELHOR A DEPENDÊNCIA DE CAPITALIZAÇÃO A CURTO PRAZO É DE 104%

CAPITALIZAÇÃO

| | |
|--------------------|------------|
| PATRIMÔNIO LÍQUIDO | 433.852,71 |
| ATIVO | 468.918,34 |

0,93

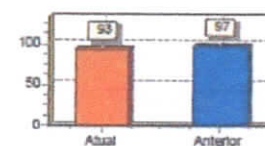

QUANTO MAIOR, MELHOR O CAPITAL PRÓPRIO EQUIVALE A 93% DO INVESTIMENTO TOTAL.

GIRO DO ATIVO

| | |
|-----------------|------------|
| VENDAS LÍQUIDAS | 737.843,9 |
| ATIVO | 468.918,34 |

1,57

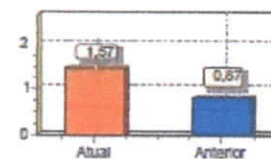

QUANTO MAIOR, MELHOR A EMPRESA VENDEU R\$ 1,57 PARA CADA R\$ 1,00 DE INVESTIMENTO TOTAL.

IMOBILIZAÇÃO DO PATRIMÔNIO LÍQUIDO

| | |
|--|------------|
| ATIVO NÃO-CIRCULANTE (EXCETO ATIVO REALIZÁVE | 359,59 |
| PATRIMÔNIO LÍQUIDO | 433.852,71 |

0,00



QUANTO MENOR, MELHOR A IMOBILIZAÇÃO REPRESENTA 0% DO CAPITAL PRÓPRIO.

DADOS RETIRADOS DO LIVRO DIÁRIO Nº 04. COM 66 PÁGINAS.

HARPIA EMPREENDIMENTOS EIRELI

Rua Manoel Gonçalves Prata, s/n, Centro, Prata - PB CEP: 58.550-000

CNPJ: 26.836.842/0001-71 NIRE: 25600048722

HARPIA EMPREENDIMENTOS EIRELI**FABIO ARAUJO**

CNPJ: 26836842000171

NIRE: 25600048722 Data: 10/01/2017

Análise Econômica e Financeira de 01/01/2020 até 31/12/2020

Diário: 4

Folha: 50

IMOBILIZAÇÃO DOS RECURSOS NÃO CORRENTES

| | | |
|---|--------|--|
| ATIVO NÃO CIRCULANTE (EXCETO ATIVO REALIZÁVEL A LP) | 359,59 | |
|---|--------|--|

| | | |
|---|------------|------|
| PATRIMÔNIO LÍQUIDO+PASSIVO NÃO CIRCULANTE | 449.475,46 | 0,00 |
|---|------------|------|

(OBRIGAÇÕES A LP)

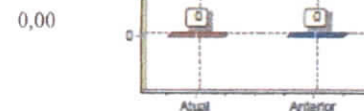

QUANTO MENOR, MELHOR 0% DOS RECURSOS NÃO CORRENTES FORAM DESTINADOS À IMBOLIZAÇÃO.

IMOBILIZAÇÃO DO INVESTIMENTO TOTAL

| | | |
|---|--------|--|
| ATIVO NÃO-CIRCULANTE (EXCETO ATIVO REALIZÁVEL A LP) | 359,59 | |
|---|--------|--|

| | | |
|-------|------------|------|
| ATIVO | 468.918,34 | 0,00 |
|-------|------------|------|

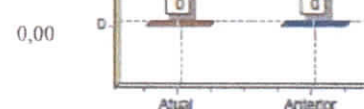

QUANTO MENOR, MELHOR A IMOBILIZAÇÃO REPRESENTA 0% DO INVESTIMENTO TOTAL.

SOB AS PENAS DA LEI, DECLARMOS QUE AS INFORMAÇÕES AQUI CONTIDAS SÃO VERDADEIRAS E NOS RESPONSABILIZAMOS POR TODAS ELAS DE ACORDO COM A DOCUMENTAÇÃO QUE NOS FOI APRESENTADA.

Prata-PB, 31 de dezembro de 2020



JAILSON NUNES PAULINO

Titular

CPF: 296.650.638-55

RG: 2354900 SSP/PB



FABIO ARAÚJO

Contador

CPF: 025.048.784-51 CRCPB: 00601002

RG: 2146458 SSSD/PB

**HARPIA EMPREENDIMENTOS EIRELI**

Rua Manoel Gonçalves Prata, s/n, Centro, Prata - PB CEP: 58.550-000

CNPJ: 26.836.842/0001-71 NIRE: 25600048722

HARPIA EMPREENDIMENTOS EIRELI**FABIO ARAUJO**

CNPJ: 26836842000171

NIRE: 25600048722 Data: 10/01/2017

Relatório de Notas Explicativas em 31/12/2020

Diário: 4

Folha: 63

RELATÓRIO DE NOTAS EXPLICATIVAS EM 31/12/2020

AS DEMONSTRAÇÕES CONTÁBEIS E FINANCEIRAS FORAM ELABORADAS EM CONFORMIDADE COM A LEI 6.404/76 E SUAS ALTERAÇÕES 11.638/2007 E 11.941/09, COM BASE NOS PRINCÍPIOS DE CONTABILIDADE, PRONUNCIAMENTOS CONTÁBEIS E DEMAIS NORMAS BRASILEIRAS DE CONTABILIDADE.

DADOS DA EMPRESA

• A EMPRESA TEM DOMICÍLIO FISCAL ESTABELECIDO NA RUA MANOEL GONÇALVES PRATA – CENTRO – PRATA – PB, CEP: 58.550-000. SUA FORMA LEGAL É EMPRESA INDIVIDUAL DE RESPONSABILIDADE LIMITADA, ATUA NO RAMO DE SERVIÇOS ESPECIALIZADOS PARA CONSTRUÇÃO; ALUGUEL DE MÁQUINAS E EQUIPAMENTOS PARA CONSTRUÇÃO SEM OPERADOR, EXCETO ANDAIMES; OBRAS DE URBANIZAÇÃO - RUAS, PRAÇAS E CALÇADAS; CONSTRUÇÃO DE REDES DE ABASTECIMENTO DE ÁGUA, COLETA DE ESGOTO E CONSTRUÇÕES CORRELATAS, EXCETO OBRAS DE IRRIGAÇÃO; SERVIÇOS DE PREPARAÇÃO DO TERRENO NÃO ESPECIFICADOS ANTERIORMENTE; OBRAS DE TERRAPLENAGEM; CONSTRUÇÃO DE EDIFÍCIOS; CONSTRUÇÃO DE BARRAGENS E REPRESAS PARA GERAÇÃO DE ENERGIA ELÉTRICA; OBRAS PORTUÁRIAS, MARÍTIMAS E FLUVIAIS; COLETA DE RESÍDUOS NÃO-PERIGOSOS; ATIVIDADES DE LIMPEZA NÃO ESPECIFICADAS ANTERIORMENTE; CONSTRUÇÃO DE OBRAS DE ARTE ESPECIAIS; MANUTENÇÃO DE REDES DE DISTRIBUIÇÃO DE ENERGIA ELÉTRICA; INSTALAÇÕES HIDRÁULICAS, SANITÁRIAS E DE GÁS; E CONSTRUÇÃO DE RODOVIAS E FERROVIAS.

• A PRÁTICA CONTÁBIL ADOTADA PELA EMPRESA É O REGIME DE COMPETÊNCIA, COM APURAÇÃO MENSAL DOS FATURAMENTOS POR OPÇÃO DO REGIME ESPECIAL UNIFICADO DE ARRECAÇÃO DE TRIBUTOS E CONTRIBUIÇÕES DEVIDOS PELAS MICROEMPRESAS E EMPRESAS DE PEQUENO PORTE, INSTITUÍDO PELA LEI COMPLEMENTAR Nº 123, DE 14 DE DEZEMBRO DE 2006.

INFORMAÇÕES PATRIMONIAIS: ATIVOS E PASSIVOS

• O CONJUNTO DE BENS E DIREITOS (ATIVO) E OBRIGAÇÕES (PASSIVO) ESTÃO EM CONFORMIDADE COM SEUS EFETIVOS VALORES. AS OBRIGAÇÕES FORAM ATUALIZADAS E CONFIRMADAS PELOS BANCOS E DEMAIS ENTIDADES FINANCIADORAS.

• OS VALORES DE CAIXA E EQUIVALENTES DE CAIXA DA EMPRESA ATÉ DIA 31/12/2020:

| CONTAS | RS MIL |
|--|---------------------|
| CAIXA | 385.299,88 D |
| CONTA CORRENTE: SICOOB CREDIPAJEÚ | 43,49 D |
| TOTAL DO CAIXA E EQUIVALENTE DE CAIXA | 385.343,37 D |

DADOS RETIRADOS DO LIVRO DIÁRIO Nº 04. COM 66 PÁGINAS.

HARPIA EMPREENDIMENTOS EIRELI

Rua Manoel Gonçalves Prata, s/n, Centro, Prata - PB CEP: 58.550-000

CNPJ: 26.836.842/0001-71 NIRE: 25600048722

HARPIA EMPREENDIMENTOS EIRELI**FABIO ARAUJO**

CNPJ: 26836842000171

NIRE: 25600048722 Data: 10/01/2017

Relatório de Notas Explicativas em 31/12/2020

Diário: 4

Folha: 64

RELATÓRIO DE NOTAS EXPLICATIVAS EM 31/12/2020

• O SALDO DO ESTOQUE DE MATERIAIS DE CONSUMO EVIDENCIADO NO BALANÇO DO EXERCÍCIO 2020 REFERE-SE A MATERIAIS DE CONSTRUÇÃO UTILIZADOS NA PRESTAÇÃO DOS SERVIÇOS DAS OBRAS QUE NÃO FORAM CONSUMIDOS.

RESULTADO: RECEITAS E DESPESAS

• A EMPRESA OBTVEU NO EXERCÍCIO DE 2020 UM TOTAL DE RECEITAS OPERACIONAIS DE SERVIÇOS NO VALOR DE R\$ 737.743,91 (SETECENTOS E TRINTA E SETE MIL, SETECENTOS E QUARENTA E TRÊS REAIS E NOVENTA E UM CENTAVOS). RECEITAS NÃO OPERACIONAL DE JUROS SOBRE CAPITAL PRÓPRIO NO VALOR DE R\$ 9,65 (NOVE REAIS E SESSENTA E CINCO CENTAVOS). TOTALIZANDO UM SOMATÓRIO DE ENTRADAS NO VALOR DE R\$ 737.853,56 (SETECENTOS E TRINTA E SETE MIL, OITOCENTOS E CINQUENTA E TRÊS REAIS E CINQUENTA E SEIS CENTAVOS).

• NO TOCANTE A ESTRUTURA DOS GASTOS, A EMPRESA OBTVEU NO EXERCÍCIO DE 2020 UM TOTAL DE CUSTOS E DESPESAS OPERACIONAIS NO VALOR DE R\$ 561.128,51 (QUINHENTOS E SESSENTA E UM MIL REAIS, CENTO E VINTE E OITO REAIS E CINQUENTA E UM CENTAVOS).

• O CONFRONTO DAS RECEITAS E DESPESAS TOTAIS DO EXERCÍCIO DO ANO DE 2020 EVIDENCIARAM UM LUCRO NO VALOR DE R\$ 176.725,05 (CENTO E SETENTA E SEIS MIL REAIS, SETECENTOS E VINTE E CINCO REAIS E CINCO CENTAVOS), UMA VEZ QUE AS RECEITAS FORAM SUFICIENTES PARA COBRIR AS DESPESAS DO PERÍODO ATÉ O ENCERRAMENTO DO EXERCÍCIO EM 31/12/2020

MUTAÇÃO DO PATRIMÔNIO LÍQUIDO

• O PATRIMÔNIO LÍQUIDO APRESENTOU UMA VARIAÇÃO AUMENTATIVA EM FUNÇÃO DO LUCRO DO EXERCÍCIO DE 2019 E DO LUCRO DO EXERCÍCIO ATUAL (2020):

| CONTAS | R\$ MIL - EXERCÍCIO 2020 | R\$ MIL - EXERCÍCIO 2019 |
|-----------------------------|---|--------------------------|
| RESERVA DE LUCROS | 19.969,97 + (lucro de 2019 R\$ 87.157,69) | 19.969,97 |
| TOTAL DAS RESERVAS | 107.127,66 | 19.969,97 |
| AUMENTO DE CAPITAL | | 30.000,00 |
| TOTAL DE CAPITAL SOCIAL | 150.000,00 | 150.000,00 |
| LUCRO ACUMULADO | 176.725,05 | 87.157,69 |
| TOTAL DO PATRIMÔNIO LÍQUIDO | 433.852,71 | 257.127,66 |

DADOS RETIRADOS DO LIVRO DIÁRIO Nº 04. COM 66 PÁGINAS.

**HARPIA EMPREENDIMENTOS EIRELI**

Rua Manoel Gonçalves Prata, s/n, Centro, Prata - PB CEP: 58.550-000

CNPJ: 26.836.842/0001-71 NIRE: 25600048722

HARPIA EMPREENDIMENTOS EIRELI**FABIO ARAUJO**

CNPJ: 26836842000171

NIRE: 25600048722 Data: 10/01/2017

Relatório de Notas Explicativas em 31/12/2020

Diário: 4

Folha: 65

RELATÓRIO DE NOTAS EXPLICATIVAS EM 31/12/2020**INFORMAÇÕES GERAIS**

• AS DEMONSTRAÇÕES E OS ÍNDICES FINANCEIROS EVIDENCIAM QUE A EMPRESA TEM EXPANDIDO SUA ESTRUTURA DE CAPITAL NO DECORRER DOS ANOS E SUA CAPACIDADE DE GERAR FLUXOS DE CAIXA E HONRAR OS COMPROMISSOS ASSUMIDOS. AS INFORMAÇÕES REFORÇAM QUE A MESMA POSSUI UMA ESTRUTURA PATRIMONIAL QUE VIABILIZA O CREDENCIAM PARA NOVOS INVESTIMENTOS, NOVAS CONTRATAÇÕES DE SERVIÇOS E OBTENÇÃO DE CRÉDITOS PARA AMPLIAÇÃO DE SEUS NEGÓCIOS.



JAILSON NUNES PAULINO

Titular

CPF: 296.650.638-55

RG: 2354900 SSP/PB



FABIO ARAUJO

Contador

CPF:025.048.784-51 CRCPB: 00601002

RG: 2146458 SSDS/PB

DADOS RETIRADOS DO LIVRO DIÁRIO Nº 04. COM 66 PÁGINAS.



ASSINATURA ELETRÔNICA

Certificamos que o ato da empresa HARPIA EMPREENDIMENTOS EIRELI consta assinado digitalmente por:

| IDENTIFICAÇÃO DO(S) ASSINANTE(S) | |
|----------------------------------|-----------------------|
| CPF | Nome |
| 02504878451 | FABIO ARAUJO |
| 29665063855 | JAILSON NUNES PAULINO |



CERTIFICO O REGISTRO EM 27/05/2021 11:41 SOB Nº 20211410772.
PROTOCOLO: 211410772 DE 26/05/2021.
CÓDIGO DE VERIFICAÇÃO: 12103744850. CNPJ DA SEDE: 26836842000171.
NIRE: 25600048722. COM EFEITOS DO REGISTRO EM: 27/05/2021.
HARPIA EMPREENDIMENTOS EIRELI

MARIA DE FATIMA VENTURA VENANCIO
SECRETÁRIA-GERAL
www.redesim.pb.gov.br

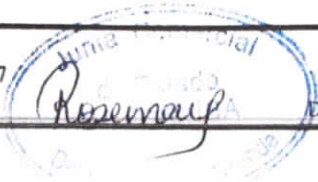

TERMO DE ABERTURA

CONTÉM ESTE CONJUNTO DE FORMULÁRIOS 66 (SESENTA E SEIS) FOLHAS NUMERADAS MECANICAMENTE DE 1 (UM) A 66 (SESENTA E SEIS), E SERVIRÁ DE LIVRO DIÁRIO GERAL NUM. 4(QUATRO) DA EMPRESA HARPIA EMPREENDIMENTOS EIRELI, FIRMA ESTABELECIDÀ À R MANOEL GONCALVES PRATA, SN CENTRO, NESTA CIDADE DE PRATA/PB CEP: 58550-000, REGISTRADA NA JUNTA COMERCIAL DO MESMO ESTADO SOB O NIRE NUM. 25600048722 POR DESPACHO DE 10/01/2017 E NO CADASTRO NACIONAL DE PESSOAS JURÍDICAS DO MINISTÉRIO DA FAZENDA (C.N.P.J.) 26836842000171, E INSCRITO NO MUNICÍPIO SOB O NUM. , E INSCRITO NA SECRETARIA ESTADUAL SOB O NUM. 163491178.

CONFORME DETERMINA O ART. 9º DA INSTRUÇÃO NORMATIVA Nº 107 DE 23/05/2008 DO D.N.R.C, DECLARAMOS QUE O PRESENTE LIVRO ENCONTRA-SE TOTALMENTE ESCRITURADO, DE ACORDO COM A DOCUMENTAÇÃO QUE NOS FOI APRESENTADA.

O PRESENTE VAI ABAIXO ASSINADO PELO CONTADOR(A) RESPONSÁVEL, O SR. FABIO ARAUJO REGISTRADO NO C.R.C. SOB O NUM. 00601002, REGISTRADO(A) NO C.P.F. SOB O NUM. 025.048.784-51.

PRATA-PB, 31 DE DEZEMBRO DE 2020.



JAILSON NUNES PAULINO
Titular
CPF: 296.650.638-55
RG: 2354900 SSP/PB



FABIO ARAUJO
Contador
CPF: 025.048.784-51 CRCPB: 00601002
RG: 2146458 SSDS/PB



JUNTA COMERCIAL DO ESTADO DA PARAÍBA - JUCEP
DELEGACIA REGIONAL EM CAMPINA GRANDE
Termo de Autenticação 21/001305-2
O presente livro/ficha por mim examinado e conferido, acta-se em conformidade com a legislação em vigor em seus termos de abertura e encerramento.
CAMPINA GRANDE
20/05/2021

MARIANA DA SILVA ZECCA
SUB SECRETARIO

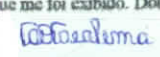

SERVIÇO NOTARIAL - 2º TABELIONATO DE NOTAS DE MONTEIRO/PB
Tabelião: EPITÁCIO LEAL NETO / Tabeliã Substituta: LUANA TAVARES LEAL LIMA / Escrevente Autorizado: JESSICA LOPES DE ANDRADE
Localizado: Rua Coronel Francisco Torres, nº25 - Centro - Monteiro/PB - TELS: (83) 99901-6011/ 99952-0371

AUTENTICAÇÃO
Certifico que a presente cópia é reprodução fiel do original que me foi exibido. Dou fé. (Art.425-III do CPC).
Monteiro/PB - 17/09/2021
Selo Digital: ALX75756-697F
Consulte e autentique em <https://selodigital.spb.jus.br>
Emol R\$2,62 Farpen R\$0,31 MP R\$0,04 Forj R\$0,52

Luana Tavares Leal Lima
Substituta



EM BRANCO

TERMO DE ENCERRAMENTO

CONTÉM ESTE CONJUNTO DE FORMULÁRIOS 66 (SESSENTA E SEIS) FOLHAS NUMERADAS MECANICAMENTE DE 1 (UM) A 66 (SESSENTA E SEIS), E SERVIU DE LIVRO DIÁRIO GERAL NUM. 4(QUATRO) DA EMPRESA HARPIA EMPREENDIMENTOS EIRELI, FIRMA ESTABELECIDÀ À R MANOEL GONCALVES PRATA, SN CENTRO, NESTA CIDADE DE PRATA/PB CEP: 58550-000, REGISTRADA NA JUNTA COMERCIAL DO MESMO ESTADO SOB O NIRE NUM. 25600048722 POR DESPACHO DE 10/01/2017 E NO CADASTRO NACIONAL DE PESSOAS JURÍDICAS DO MINISTÉRIO DA FAZENDA (C.N.P.J.) 26836842000171, E INSCRITO NO MUNICÍPIO SOB O NUM. , E INSCRITO NA SECRETARIA ESTADUAL SOB O NUM. 163491178, REFERENTE AO PERÍODO DE 01/01/2020 A 31/12/2020 E SE DESTINOU A FINS CONSTANTES DO TERMO DE ENCERRAMENTO

CONFORME DETERMINA O ART. 9º DA INSTRUÇÃO NORMATIVA Nº 107 DE 23/05/2008 DO D.N.R.C. DECLARAMOS QUE O PRESENTE LIVRO ENCONTRA-SE TOTALMENTE ESCRITURADO, DE ACORDO COM A DOCUMENTAÇÃO QUE NOS FOI APRESENTADA.

O PRESENTE VAI ABAIXO ASSINADO PELO CONTADOR(A) RESPONSÁVEL, O SR. FABIO ARAUJO REGISTRADO NO C.R.C. SOB O NUM. 00601002, REGISTRADO(A) NO C.P.F. SOB O NUM. 025.048.784-51.

PRATA-PB, 31 DE DEZEMBRO DE 2020.

JAILSON NUNES PAULINO

Titular

CPF: 296.650.638-55

RG: 2354900 SSP/PB

FABIO ARAUJO

Contador

CPF: 025.048.784-51 CRCPB: 00601002

RG: 2146458 SSDS/PB



SERVIÇO NOTARIAL - 2º TABELIONATO DE NOTAS DE MONTEIRO/PB

Tabelião: EPTACIO LEAL NETO / Tabelião Substituto: LUANA TAVARES LEAL LIMA / Escrivente Autorizado: JESSICA LOPES DE ANDRADE

Localizado: Rua Coronel Francisco Torres, nº25 - Centro - Monteiro/PB - TELS: (83) 99901-6011/ 99952-0371

AUTENTICAÇÃO

Certifico que a presente cópia é reprodução fiel do original que me foi exibido. Dou fé. (Art.425-III do CPC).

Monteiro/PB - 17/09/2021

Selo Digital: ALX75760-AGQ5

Consulte a autenticidade em <https://selodigital.tjpb.jus.br>

Emol R\$2,62 Farpen R\$0,31 MP R\$0,04 Fepj R\$0,52

Luana Tavares Leal Lima

Substituta





1000
1000

EM BRANCO





CONSELHO REGIONAL DE CONTABILIDADE
DA PARAÍBA

CONSELHO REGIONAL DE CONTABILIDADE DO ESTADO DO PARAÍBA CERTIDÃO DE REGULARIDADE PROFISSIONAL

O CONSELHO REGIONAL DE CONTABILIDADE DO ESTADO DO PARAÍBA certifica que o(a) profissional identificado(a) no presente documento encontra-se em situação regular.

IDENTIFICAÇÃO DO REGISTRO

| | |
|----------------|------------------|
| NOME..... | : FABIO ARAÚJO |
| REGISTRO..... | : PB-006010/O-2 |
| CATEGORIA..... | : CONTADOR |
| CPF..... | : 025.048.784-51 |

A presente CERTIDÃO não quita nem invalida quaisquer débitos ou infrações que posteriormente, venham a ser apurados pelo CRCPB contra o referido registro.

A falsificação deste documento constitui-se em crime previsto no Código Penal Brasileiro, sujeitando o autor à respectiva ação penal.

Emissão: PARAÍBA, 30/12/2021 as 00:15:30.

Válido até: 30/03/2022.

Código de Controle: 7515.8712.8161.9706.

Para verificar a autenticidade deste documento consulte o site do CRCPB.



REPÚBLICA FEDERATIVA DO BRASIL
CARTEIRA DE IDENTIDADE PROFISSIONAL
CONSELHO REGIONAL DE CONTABILIDADE
DO ESTADO DA PARAÍBA

Categoria
CONTADOR

Nº Registro
PB006010

Nome
FABIO ARAÚJO

Nascimento
10/07/1976

Nacionalidade
BRASILEIRA

Naturalidade
SUME-PB

Fábio Araújo

Assinatura do Profissional



Filiação

**JOSE DE ANCHIETA
MARIA HELENA ARAUJO**

Diplomação
09/07/2018

CPF
025.048.784-51

Documento de
Identificação
2.146.458 SSP-PB

Título

BACHAREL EM CIÊNCIAS CONTÁBEIS

Instituição de Ensino

UEPB - UNIVERSIDADE ESTADUAL DA PARAÍBA

Esta carteira tem fé pública como documento de identidade, nos termos do art. 18 do Decreto-Lei n.º 9.295/46, c/c art. 1º da Lei n.º 6.206/75.



Data de Registro
17/08/1999

Validado eletronicamente pelo
Conselho Federal de
Contabilidade
Código de Validação: **BBE2D8**

VALIDA EM TODO O TERRITÓRIO NACIONAL



REPÚBLICA FEDERATIVA DO BRASIL
CARTEIRA DE IDENTIDADE PROFISSIONAL
CONSELHO REGIONAL DE CONTABILIDADE
DO ESTADO DA PARAÍBA



Aproxime um leitor de QR Code para
validar ou acesse o endereço:
<https://sistemas.cfc.org.br/validacao/profissional/cpf/02504878451/codigo/BBE2D8>

DECLARAÇÃO DE MICROEMPRESA OU EMPRESA DE PEQUENO PORTE

DECLARO, sob as penas da lei, sem prejuízo das sanções e multas previstas neste ato convocatório, que a empresa **HARPIA EMPREENDIMENTOS EIRELI**, empresa com sede situada à Rua Manoel Gonçalves Prata, s/n, Centro – Prata – PB, registrada no CNPJ: 26.836.842/0001-71, é MICROEMPRESA, nos termos do enquadramento previsto da Lei Complementar n°. 123, de 14 de dezembro de 2006, cujos termos declaro conhecer na íntegra, estando apta, portanto, a exercer o direito de preferência como critério de desempate no procedimento licitatório. Neste ato a empresa acima firmada, por seu representante legal, requer expressamente os benefícios da Lei Complementar 123/06, ao qual tem direito legal.

Prata – PB, 10 de Novembro de 2021.

FABIO
ARAUJO:02504878
451

Assinado de forma digital por
FABIO ARAUJO:02504878451
Dados: 2021.11.10 12:01:07
-03'00'

Fábio Araújo
Contador
CRC/PB N° 006010/O-2

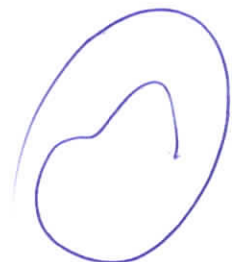



Harpia empreendimentos <harpiaempreendimentos@gmail.com>

Garantia TP 00042/2021

1 mensagem

Harpia empreendimentos <harpiaempreendimentos@gmail.com>
Para: LICITA PRINCESA <licitaprincesa2017@gmail.com>

13 de janeiro de 2022 11:28

Segue a garantia referente a TP 00042/2021.

 **11-0775-0354195.pdf**
132K



Nossas apólices podem ser acessadas diretamente por um QR Code. A leitura do QR Code não dispensa a consulta da apólice na página da internet da Superintendência de Seguros Privados (www.susep.gov.br) ou da Junto Seguros (juntoseguros.com).

FRONTISPÍCIO DE APÓLICE SEGURO GARANTIA

DADOS DA SEGURADORA: JUNTO SEGUROS S.A.

CNPJ: 84.948.157/0001-33, registro SUSEP 05436, com sede na Rua Visconde de Nácar, 1440 – Centro - Curitiba - PR

Data de Emissão: 13/01/2022 11:26:22

Nº Apólice Seguro Garantia: 11-0775-0354195

Proposta: 3254059

Controle Interno (Código Controle): 402701896

Nº de Registro SUSEP: 05436.2022.0011.0775.0354195.000000

DADOS DO SEGURADO: PREFEITURA MUNICIPAL DE PRINCESA ISABEL

CNPJ: 08.888.968/0001-08 AVENIDA PRESIDENTE JOÃO PESSOA, S/N - CENTRO - PRINCESA ISABEL - PB

DADOS DO TOMADOR: HARPIA EMPREENDIMENTOS EIRELI

CNPJ: 26.836.842/0001-71 - R MANOEL GONCALVES PRATA S/N - PRATA - PB

DADOS DA CORRETORA:

000002.0.201060-1 LJ CONSULTORIA E CORRETAGEM EM SEGUROS EIRELI

Documento eletrônico digitalmente assinado por:

ICP
Brasil
Assinado digitalmente por:

Gustavo Henrich

ICP
Brasil
Assinado digitalmente por:

Roque Jr. de H. Melo

Documento eletrônico assinado digitalmente conforme MP nº 2.200-2/2001 de 24/08/2001, que instituiu a Infra - estrutura de Chaves Públicas Brasileira - ICP - Brasil por: Signatários(as): Gustavo Henrich Nº de Série do Certificado: 373F9099C4287073 Roque de Holanda Melo Nº de Série do Certificado: 5C9B8C02A51A09A4

Art. 1º - Fica instituída a Infra - Estrutura de Chaves Públicas Brasileira -ICP - Brasil, para garantir a autenticidade, a integridade e a validade jurídica de documentos em forma eletrônica, das aplicações de suporte e das aplicações habilitadas que utilizem certificados digitais, bem como a realização de transações eletrônicas seguras.

Após sete dias úteis da emissão deste documento, poderá ser verificado se a apólice ou endosso foi corretamente registrado no site www.susep.gov.br da SUSEP - Superintendência de Seguros Privados, Autarquia Federal responsável pela fiscalização, normalização e controle dos mercados de seguro, previdência complementar aberta, capitalização, resseguro e corretagem de seguro. As condições contratuais / regulamento deste produto protocolizadas pela sociedade / entidade junto à Susep poderão ser consultadas no site www.susep.gov.br, de acordo com o número de processo constante da apólice / proposta. A certidão de regularidade da sociedade seguradora perante a SUSEP pode ser consultada no site www.susep.gov.br. Este produto está protocolado através do N.º de Processo SUSEP 15414.900195/2014-17 e nº 15414.900196/2014-53.

Atendimento SUSEP: 0800 021 8484. Central de Atendimento Junto: 0800 704 0301. Ouvidoria Junto: 0800 643 0301.



Nº Apólice Seguro Garantia: 11-0775-0354195
Proposta: 3254059
Controle Interno (Código Controle): 402701896
Nº de Registro SUSEP: 05436.2022.0011.0775.0354195.000000



FRONTISPÍCIO DE APÓLICE SEGURO GARANTIA

Garantia contratada

| Modalidade | Limite Máximo de Garantia (L.M.G) | Ramo |
|------------|-----------------------------------|--|
| Licitante | R\$ 5.906,44 | 0775 - GARANTIA SEGURADO - SETOR PÚBLICO |

Descrição da Garantia: Coberturas, valores e prazos previstos na Apólice:

| Modalidade e Cobertura Adicional | Importância Segurada | Vigência | |
|----------------------------------|----------------------|------------|------------|
| | | Início | Término |
| Licitante | R\$ 5.906,44 | 13/01/2022 | 18/05/2022 |

Demonstrativo de Prêmio:

| | | |
|---------------------------------|------------|---------------|
| Prêmio Líquido Licitante..... | R\$ | 150,00 |
| Adicional de Fracionamento..... | R\$ | 0,00 |
| I.O.F..... | R\$ | 0,00 |
| Prêmio Total..... | R\$ | 150,00 |

Condições de Pagamento:

| Parcela | Vencimento | Nº Carnê | Valor(R\$) |
|---------|------------|----------|------------|
| 1 | 23/01/2022 | 12113582 | 150,00 |

Em atendimento à Lei 12.741/12 informamos que incidem as alíquotas de 0,65% de PIS/Pasep e de 4% de COFINS sobre os prêmios de seguros, deduzidos do estabelecido em legislação específica. O(s) valor(es) acima descrito(s), é(são) devido(s) no cenário desta contratação de cobertura(s). Pode(m) sofrer alteração(ões) quando contratada(s) isoladamente ou em outra composição.



Nº Apólice Seguro Garantia: 11-0775-0354195
Proposta: 3254059
Controle Interno (Código Controle): 402701896
Nº de Registro SUSEP: 05436.2022.0011.0775.0354195.000000



CONDIÇÕES GERAIS

CIRCULAR SUSEP 477/13 - PLANO PADRONIZADO

CAPÍTULO I - CONDIÇÕES GERAIS - RAMO 0775

SEGURO GARANTIA – SEGURADO: SETOR PÚBLICO

1. Objeto:

1.1. Este contrato de seguro garante o fiel cumprimento das obrigações assumidas pelo tomador perante o segurador, conforme os termos da apólice e até o valor da garantia fixado nesta, e de acordo com a(s) modalidade(s) e/ou cobertura(s) adicional(is) expressamente contratada(s), em razão de participação em licitação, em contrato principal pertinente a obras, serviços, inclusive de publicidade, compras, concessões e permissões no âmbito dos Poderes da União, Estados, do Distrito Federal e dos Municípios, ou, ainda as obrigações assumidas em função de:

I – processos administrativos;

II – processos judiciais, inclusive execuções fiscais;

III – parcelamentos administrativos de créditos fiscais, inscritos ou não, em dívida ativa;

IV – regulamentos administrativos.

1.2. Encontram-se também garantidos por este seguro os valores devidos ao segurador, tais como multas e indenizações, oriundos do inadimplemento das obrigações assumidas pelo tomador, previstos em legislação específica, para cada caso.

2. Definições:

Aplicam-se a este seguro, as seguintes definições:

2.1. Apólice: documento, assinado pela seguradora, que representa formalmente o contrato de Seguro Garantia.

2.2. Condições Gerais: conjunto das cláusulas, comuns a todas as modalidades e/ou coberturas de um plano de seguro, que estabelecem as obrigações e os direitos das partes contratantes.

2.3. Condições Especiais: conjunto das disposições específicas relativas a cada modalidade e/ou cobertura de um plano de seguro, que alteram as disposições estabelecidas nas Condições Gerais.

2.4. Condições Particulares: conjunto de cláusulas que alteram, de alguma forma, as Condições Gerais e/ou Condições Especiais, de acordo com cada segurador.

2.5. Contrato Principal: todo e qualquer ajuste entre órgãos ou entidades da Administração Pública (segurado) e particulares (tomadores), em que haja um acordo de vontades para a formação de vínculo e a estipulação de obrigações recíprocas, seja qual for a denominação utilizada.



Nº Apólice Seguro Garantia: 11-0775-0354195
Proposta: 3254059
Controle Interno (Código Controle): 402701896
Nº de Registro SUSEP: 05436.2022.0011.0775.0354195.000000

2.6. Endosso: instrumento formal, assinado pela seguradora, que introduz modificações na apólice de Seguro Garantia, mediante solicitação e anuência expressa das partes.

2.7. Indenização: pagamento dos prejuízos e/ou multas resultantes do inadimplemento das obrigações cobertas pelo seguro.

2.8. Limite Máximo de Garantia: valor máximo que a seguradora se responsabilizará perante o segurado em função do pagamento de indenização.

2.9. Prêmio: importância devida pelo tomador à seguradora, em função da cobertura do seguro, e que deverá constar da apólice ou endosso.

2.10. Processo de Regulação de Sinistro: procedimento pelo qual a seguradora constatará ou não a procedência da reclamação de sinistro, bem como a apuração dos prejuízos cobertos pela apólice.

2.11. Proposta de Seguro: instrumento formal de pedido de emissão de apólice de seguro, firmado nos termos da legislação em vigor.

2.12. Relatório Final de Regulação: documento emitido pela seguradora no qual se transmite o posicionamento acerca da caracterização ou não do sinistro reclamado, bem como os possíveis valores a serem indenizados.

2.13. Segurado: a Administração Pública ou o Poder Concedente.

2.14. Seguradora: a sociedade de seguros garantidora, nos termos da apólice, do cumprimento das obrigações assumidas pelo tomador.

2.15. Seguro Garantia: seguro que garante o fiel cumprimento das obrigações assumidas pelo tomador perante o segurado, conforme os termos da apólice.

2.16. Sinistro: o inadimplemento das obrigações do tomador cobertas pelo seguro.

2.17. Tomador: devedor das obrigações por ele assumidas perante o segurado.

3. Aceitação:

3.1. A contratação/alteração do contrato de seguro somente poderá ser feita mediante proposta assinada pelo proponente, seu representante ou por corretor de seguros habilitado. A proposta escrita deverá conter os elementos essenciais ao exame e aceitação do risco.

3.2. A seguradora fornecerá, obrigatoriamente, ao proponente, protocolo que identifique a proposta por ela recepcionada, com a indicação da data e da hora de seu recebimento.

3.3. A seguradora terá o prazo de 15 (quinze) dias para se manifestar sobre a aceitação ou não da proposta, contados da data de seu recebimento, seja para seguros novos ou renovações, bem como para alterações que impliquem modificação do risco.

3.3.1. Caso o proponente do seguro seja pessoa física, a solicitação de documentos complementares, para análise e aceitação do risco, ou da alteração proposta, poderá ser feita apenas uma vez, durante o prazo previsto no item 3.3..

3.3.2. Se o proponente for pessoa jurídica, a solicitação de documentos complementares



Nº Apólice Seguro Garantia: 11-0775-0354195

Proposta: 3254059

Controle Interno (Código Controle): 402701896

Nº de Registro SUSEP: 05436.2022.0011.0775.0354195.000000

poderá ocorrer mais de uma vez, durante o prazo previsto no item 3.3., desde que a seguradora indique os fundamentos do pedido de novos elementos, para avaliação da proposta ou taxaço do risco.

3.3.3. No caso de solicitação de documentos complementares, para análise e aceitação do risco, ou da alteração proposta, o prazo de 15 (quinze) dias previsto no item 3.3. ficará suspenso, voltando a correr a partir da data em que se der a entrega da documentação.

3.4. No caso de não aceitação da proposta, a seguradora comunicará o fato, por escrito, ao proponente, especificando os motivos da recusa.

3.5. A ausência de manifestação, por escrito, da seguradora, no prazo acima aludido, caracterizará a aceitação tácita do seguro.

3.6. Caso a aceitação da proposta dependa de contratação ou alteração de resseguro facultativo, o prazo aludido no item 3.3. será suspenso até que o ressegurador se manifeste formalmente, comunicando a seguradora, por escrito, ao proponente, tal eventualidade, ressaltando a consequente inexistência de cobertura enquanto perdurar a suspensão.

3.7. A emissão da apólice ou do endosso será feita em até 15 (quinze) dias, a partir da data de aceitação da proposta.

4. Valor da Garantia:

4.1. O valor da garantia desta apólice é o valor máximo nominal por ela garantido.

4.2. Quando efetuadas alterações previamente estabelecidas no contrato principal ou no documento que serviu de base para a aceitação do risco pela seguradora, o valor da garantia deverá acompanhar tais modificações, devendo a seguradora emitir o respectivo endosso.

4.3. Para alterações posteriores efetuadas no contrato principal ou no documento que serviu de base para a aceitação do risco pela seguradora, em virtude das quais se faça necessária a modificação do valor contratual, o valor da garantia poderá acompanhar tais modificações, desde que solicitado e haja o respectivo aceite pela seguradora, por meio da emissão de endosso.

5. Prêmio do Seguro:

5.1. O tomador é responsável pelo pagamento do prêmio à seguradora por todo o prazo de vigência da apólice.

5.2. Fica entendido e acordado que o seguro continuará em vigor mesmo quando o tomador não houver pagado o prêmio nas datas convencionadas.

5.2.1. Não paga pelo tomador, na data fixada, qualquer parcela do prêmio devido, poderá a seguradora recorrer à execução do contrato de contragarantia.

5.3. Em caso de parcelamento do prêmio, não será permitida a cobrança de nenhum valor adicional, a título de custo administrativo de fracionamento, devendo ser garantido ao tomador, quando houver parcelamento com juros, a possibilidade de antecipar o pagamento de qualquer uma das parcelas, com a consequente redução proporcional dos juros pactuados.

5.4. Se a data limite para o pagamento do prêmio a vista ou de qualquer uma de suas



Nº Apólice Seguro Garantia: 11-0775-0354195
Proposta: 3254059
Controle Interno (Código Controle): 402701896
Nº de Registro SUSEP: 05436.2022.0011.0775.0354195.000000

parcelas coincidir com dia em que não haja expediente bancário, o pagamento poderá ser efetuado no primeiro dia útil em que houver expediente bancário.

5.5. A sociedade seguradora encaminhará o documento de cobrança diretamente ao tomador ou seu representante, observada a antecedência mínima de 5 (cinco) dias úteis, em relação à data do respectivo vencimento.

6. Vigência:

6.1. Para as modalidades do Seguro Garantia nas quais haja a vinculação da apólice a um contrato principal, a vigência da apólice será igual ao prazo estabelecido no contrato principal, respeitadas as particularidades previstas nas Condições Especiais de cada modalidade contratada.

6.2. Para as demais modalidades, a vigência da apólice será igual ao prazo informado na mesma, estabelecido de acordo com as disposições previstas nas Condições Especiais da respectiva modalidade.

6.3. Quando efetuadas alterações de prazo previamente estabelecidas no contrato principal ou no documento que serviu de base para a aceitação do risco pela seguradora, a vigência da apólice acompanhará tais modificações, devendo a seguradora emitir o respectivo endosso.

6.4. Para alterações posteriores efetuadas no contrato principal ou no documento que serviu de base para a aceitação do risco pela seguradora, em virtude das quais se faça necessária a modificação da vigência da apólice, esta poderá acompanhar tais modificações, desde que solicitado e haja o respectivo aceite pela Seguradora, por meio da emissão de endosso.

7. Expectativa, Reclamação e Caracterização do Sinistro:

7.1. A Expectativa, Reclamação e Caracterização do Sinistro serão especificadas para cada modalidade nas Condições Especiais, quando couberem.

7.2. A seguradora descreverá nas Condições Especiais os documentos que deverão ser apresentados para a efetivação da Reclamação de Sinistro.

7.2.1. Com base em dúvida fundada e justificável, a seguradora poderá solicitar documentação e/ou informação complementar.

7.3. A Reclamação de Sinistros amparados pela presente apólice poderá ser realizada durante o prazo prescricional, nos termos da Cláusula 17 destas Condições Gerais;

7.4. Caso a seguradora conclua pela não caracterização do sinistro, comunicará formalmente ao segurado, por escrito, sua negativa de indenização, apresentando, conjuntamente, as razões que embasaram sua conclusão, de forma detalhada.

8. Indenização:

8.1. Caracterizado o sinistro, a seguradora cumprirá a obrigação descrita na apólice, até o limite máximo de garantia da mesma, segundo uma das formas abaixo, conforme for acordado entre as partes:

I – realizando, por meio de terceiros, o objeto do contrato principal, de forma a lhe dar continuidade, sob a sua integral responsabilidade; e/ou



Nº Apólice Seguro Garantia: 11-0775-0354195
Proposta: 3254059
Controle Interno (Código Controle): 402701896
Nº de Registro SUSEP: 05436.2022.0011.0775.0354195.000000

II – indenizando, mediante pagamento em dinheiro, os prejuízos e/ou multas causados pela inadimplência do tomador, cobertos pela apólice.

8.2. Do prazo para o cumprimento da obrigação:

8.2.1. O pagamento da indenização ou o início da realização do objeto do contrato principal deverá ocorrer dentro do prazo máximo de 30 (trinta) dias, contados da data de recebimento do último documento solicitado durante o processo de regulação do sinistro.

8.2.2. Na hipótese de solicitação de documentos de que trata o item 7.2.1., o prazo de 30 (trinta) dias será suspenso, reiniciando sua contagem a partir do dia útil subsequente àquele em que forem completamente atendidas as exigências.

8.2.3. No caso de decisão judicial ou decisão arbitral, que suspenda os efeitos de reclamação da apólice, o prazo de 30 (trinta) dias será suspenso, reiniciando sua contagem a partir do primeiro dia útil subsequente a revogação da decisão.

8.3. Nos casos em que haja vinculação da apólice a um contrato principal, todos os saldos de créditos do tomador no contrato principal serão utilizados na amortização do prejuízo e/ou da multa objeto da reclamação do sinistro, sem prejuízo do pagamento da indenização no prazo devido.

8.3.1. Caso o pagamento da indenização já tiver ocorrido quando da conclusão da apuração dos saldos de créditos do tomador no contrato principal, o segurado obriga-se a devolver à seguradora qualquer excesso que lhe tenha sido pago.

9. Atualização de Valores:

9.1. O não pagamento das obrigações pecuniárias da seguradora, inclusive da indenização nos termos da Cláusula 8 destas Condições Gerais, dentro do prazo para pagamento da respectiva obrigação, acarretará em:

a) atualização monetária, a partir da data de exigibilidade da obrigação, sendo, no caso de indenização, a data de caracterização do sinistro; e

b) incidência de juros moratórios calculados "pro rata temporis", contados a partir do primeiro dia posterior ao término do prazo fixado.

9.2. O índice utilizado para atualização monetária será o IPCA/IBGE - Índice de Preços ao Consumidor Amplo da Fundação Instituto Brasileiro de Geografia e Estatística - ou índice que vier a substituí-lo, sendo calculado com base na variação positiva apurada entre o último índice publicado antes da data de obrigação de pagamento e aquele publicado imediatamente anterior à data de sua efetiva liquidação.

9.3. Os juros moratórios, contados a partir do primeiro dia posterior ao término do prazo fixado para pagamento da obrigação, serão equivalentes à taxa que estiver em vigor para a mora do pagamento de impostos devidos à Fazenda Nacional.

9.4. O pagamento de valores relativos à atualização monetária e juros de mora será feito independente de qualquer interpelação judicial ou extrajudicial, de uma só vez, juntamente com os demais valores devidos no contrato.

10. Sub-Rogação:



Nº Apólice Seguro Garantia: 11-0775-0354195
Proposta: 3254059
Controle Interno (Código Controle): 402701896
Nº de Registro SUSEP: 05436.2022.0011.0775.0354195.000000

10.1. Paga a indenização ou iniciado o cumprimento das obrigações inadimplidas pelo tomador, a seguradora sub-rogar-se-á nos direitos e privilégios do segurado contra o tomador, ou contra terceiros cujos atos ou fatos tenham dado causa ao sinistro.

10.2. É ineficaz qualquer ato do segurado que diminua ou extinga, em prejuízo do segurador, os direitos a que se refere este item.

11. Perda de Direitos:

O segurado perderá o direito à indenização na ocorrência de uma ou mais das seguintes hipóteses:

I – Casos fortuitos ou de força maior, nos termos do Código Civil Brasileiro;

II – Descumprimento das obrigações do tomador decorrente de atos ou fatos de responsabilidade do segurado;

III – Alteração das obrigações contratuais garantidas por esta apólice, que tenham sido acordadas entre segurado e tomador, sem prévia anuência da seguradora;

IV – Atos ilícitos dolosos ou por culpa grave equiparável ao dolo praticados pelo segurado, pelo beneficiário ou pelo representante, de um ou de outro;

V – O segurado não cumprir integralmente quaisquer obrigações previstas no contrato de seguro;

VI – Se o segurado ou seu representante legal fizer declarações inexatas ou omitir de má-fé circunstâncias de seu conhecimento que configurem agravamento de risco de inadimplência do tomador ou que possam influenciar na aceitação da proposta;

VII – Se o Segurado agravar intencionalmente o risco;

12. Concorrência de Garantias:

No caso de existirem duas ou mais formas de garantia distintas, cobrindo cada uma delas o objeto deste seguro, em benefício do mesmo segurado ou beneficiário, a seguradora responderá, de forma proporcional ao risco assumido, com os demais participantes, relativamente ao prejuízo comum.

13. Concorrência de Apólices:

É vedada a utilização de mais de um Seguro Garantia na mesma modalidade para cobrir o objeto deste contrato, salvo no caso de apólices complementares.

14. Extinção da Garantia:

14.1. A garantia expressa por este seguro extinguir-se-á na ocorrência de um dos seguintes eventos, o que ocorrer primeiro, sem prejuízo do prazo para reclamação do sinistro conforme item 7.3. destas Condições Gerais:



Nº Apólice Seguro Garantia: 11-0775-0354195
 Proposta: 3254059
 Controle Interno (Código Controle): 402701896
 Nº de Registro SUSEP: 05436.2022.0011.0775.0354195.000000



I – quando o objeto do contrato principal garantido pela apólice for definitivamente realizado mediante termo ou declaração assinada pelo segurado ou devolução da apólice;

II – quando o segurado e a seguradora assim o acordarem;

III – quando o pagamento da indenização ao segurado atingir o limite máximo de garantia da apólice;

IV – quando o contrato principal for extinto, para as modalidades nas quais haja vinculação da apólice a um contrato principal, ou quando a obrigação garantida for extinta, para os demais casos; ou

V – quando do término de vigência previsto na apólice, salvo se estabelecido em contrário nas Condições Especiais.

14.2. Quando a garantia da apólice recair sobre um objeto previsto em contrato, esta garantia somente será liberada ou restituída após a execução do contrato, em consonância com o disposto no parágrafo 4º do artigo 56 da Lei Nº 8.666/1993, e sua extinção se comprovará, além das hipóteses previstas no item 14.1., pelo recebimento do objeto do contrato nos termos do art. 73 da Lei nº 8.666/93.

15. Rescisão Contratual:

15.1. No caso de rescisão total ou parcial do contrato, a qualquer tempo, por iniciativa do segurado ou da seguradora e com a concordância recíproca, deverão ser observadas as seguintes disposições:

15.1.1. Na hipótese de rescisão a pedido da sociedade seguradora, esta reterá do prêmio recebido, além dos emolumentos, a parte proporcional ao tempo decorrido;

15.1.2. Na hipótese de rescisão a pedido do segurado, a sociedade seguradora reterá, no máximo, além dos emolumentos, o prêmio calculado de acordo com a seguinte tabela de prazo curto:

| Relação a ser aplicada sobre a vigência original para obtenção de prazo em dias | % do Prêmio | Relação a ser aplicada sobre a vigência original para obtenção de prazo em dias | % do Prêmio |
|---|-------------|---|-------------|
| 15/365 | -13% | 195/365 | -73% |
| 30/365 | -20% | 210/365 | -75% |
| 45/365 | -27% | 225/365 | -78% |
| 60/365 | -30% | 240/365 | -80% |
| 75/365 | -37% | 255/365 | -83% |
| 90/365 | -40% | 270/365 | -85% |
| 105/365 | -46% | 285/365 | -88% |
| 120/365 | -50% | 300/365 | -90% |
| 135/365 | -56% | 315/365 | -93% |
| 150/365 | -60% | 330/365 | -95% |
| 165/365 | -66% | 345/365 | -98% |
| 180/365 | -70% | 365/365 | -100% |

15.1.2.1. Para prazos não previstos na tabela constante do subitem 15.1.2., deverá ser utilizado percentual correspondente ao prazo imediatamente inferior.



Nº Apólice Seguro Garantia: 11-0775-0354195
Proposta: 3254059
Controle Interno (Código Controle): 402701896
Nº de Registro SUSEP: 05436.2022.0011.0775.0354195.000000

16. Controvérsias:

16.1. As controvérsias surgidas na aplicação destas Condições Contratuais poderão ser resolvidas:

I – por arbitragem; ou

II – por medida de caráter judicial.

16.2. No caso de arbitragem, deverá constar, na apólice, a cláusula compromissória de arbitragem, que deverá ser facultativamente aderida pelo segurado por meio de anuência expressa.

16.2.1. Ao concordar com a aplicação desta cláusula, o segurado estará se comprometendo a resolver todos os seus litígios com a sociedade seguradora por meio de Juízo Arbitral, cujas sentenças têm o mesmo efeito que as sentenças proferidas pelo Poder Judiciário.

16.2.2. A cláusula de arbitragem é regida pela Lei nº 9307, de 23 de setembro de 1996.

17. Prescrição:

Os prazos prescricionais são aqueles determinados pela lei.

18. Foro:

As questões judiciais entre seguradora e segurado serão processadas no foro do domicílio deste.

19. Disposições Finais

19.1. A aceitação do seguro estará sujeita à análise do risco.

19.2. As apólices e endossos terão seu início e término de vigência às 24hs das datas para tal fim neles indicadas.

19.3. O registro deste plano na Susep não implica, por parte da Autarquia, incentivo ou recomendação à sua comercialização.

19.4. Após sete dias úteis da emissão deste documento, poderá ser verificado se a apólice ou endosso foi corretamente registrado no site da Susep - www.susep.gov.br.

19.5. A situação cadastral do corretor de seguros pode ser consultada no site www.susep.gov.br, por meio do número de seu registro na Susep, nome completo, CNPJ ou CPF.

19.6. Este seguro é contratado a primeiro risco absoluto.

19.7. Considera-se como âmbito geográfico das modalidades contratadas todo o território nacional, salvo disposição em contrário nas Condições Especiais e/ou Particulares da Apólice.

19.8. Os eventuais encargos de tradução referentes ao reembolso de despesas efetuadas no



Nº Apólice Seguro Garantia: 11-0775-0354195
Proposta: 3254059
Controle Interno (Código Controle): 402701896
Nº de Registro SUSEP: 05436.2022.0011.0775.0354195.000000



exterior ficarão totalmente a cargo da Sociedade Seguradora.

* * * * *



Nº Apólice Seguro Garantia: 11-0775-0354195
Proposta: 3254059
Controle Interno (Código Controle): 402701896
Nº de Registro SUSEP: 05436.2022.0011.0775.0354195.000000



CONDIÇÕES ESPECIAIS

CAPÍTULO II - CONDIÇÕES ESPECIAIS DAS MODALIDADES - RAMO 0775

SEGURO GARANTIA DO LICITANTE

PROCESSO SUSEP n.º 15414.900195/2014-17.

1. Objeto:

1.1 Este contrato de seguro garante a indenização, até o valor da garantia fixado na apólice, pelos prejuízos decorrentes da recusa do tomador adjudicatário em assinar o contrato principal nas condições propostas no edital de licitação, dentro do prazo estabelecido.

1.2 Encontram-se também garantidos por este contrato de seguro os valores das multas e indenizações devidos à Administração Pública em decorrência do sinistro.

2. Definições:

Para efeito desta modalidade, aplicam-se, também, as definições constantes do art. 6º da Lei nº 8.666/93.

I – Riscos Declarados: Itens expressamente descritos na apólice, aos quais se restringe a cobertura securitária. Ou seja, a responsabilidade da Seguradora está restrita aos riscos expressamente descritos neste documento.;

II – Prejuízos: Perda pecuniária comprovada decorrentes da recusa do tomador adjudicatário em assinar o contrato principal nas condições propostas e dentro do prazo estabelecido no Edital de Licitação.

3. Vigência:

A vigência da apólice coincidirá com o prazo previsto no edital para a assinatura do contrato principal.

4. Reclamação e Caracterização do Sinistro:

4.1. Reclamação: o segurado comunicará a seguradora da recusa do tomador adjudicatário em assinar o contrato principal nas condições propostas, dentro do prazo estabelecido no edital de licitação, data em que restará oficializada a Reclamação do Sinistro.

4.1.1. Para a Reclamação do Sinistro será necessária a apresentação dos seguintes documentos, sem prejuízo do disposto no item 7.2.1. das Condições Gerais:



Nº Apólice Seguro Garantia: 11-0775-0354195
Proposta: 3254059
Controle Interno (Código Controle): 402701896
Nº de Registro SUSEP: 05436.2022.0011.0775.0354195.000000

a) Cópia do edital de licitação;

b) Cópia do termo de adjudicação;

c) Planilha, relatório e/ou correspondências informando os valores dos prejuízos sofridos e/ou decisão que aplicou as multas contratuais na forma do edital de licitação, acompanhada dos documentos comprobatórios;

d) comprovante de intimação do Tomador para assinatura do contrato, acompanhado do demonstrativo de sua recusa/inércia e das devidas justificativas, se houver.

4.2. Caracterização: quando a seguradora tiver recebido todos os documentos listados no item 4.1.1. e, após análise, ficar comprovada a inadimplência do tomador em relação às obrigações cobertas pela apólice, o sinistro ficará caracterizado, devendo a seguradora emitir o relatório final de regulação.

5. Rescisão do Contrato de Seguro:

5.1. Quando a presente apólice for caucionada junto ao Segurado, não caberá devolução de prêmio proporcional.

6. Disposições Gerais:

6.1. A presente apólice, de riscos declarados, assegura o cumprimento das obrigações diretas do tomador perante o segurado, especificamente descritas no objeto desta apólice, de acordo com a modalidade de seguro-garantia indicada na mesma, não assegurando riscos referentes a obrigações trabalhistas e previdenciárias, de seguridade social, indenizações a terceiros, danos ambientais e lucros cessantes, bem como riscos referentes a outros ramos ou modalidades de seguro, em conformidade com a legislação nacional referente ao seguro-garantia.

6.2. A inadimplência do tomador deverá ocorrer dentro do prazo de vigência da apólice. Em caso de não observação deste requisito a seguradora ficará isenta de qualquer responsabilidade.

6.3. Fica entendido e concordado que, para efeito indenitário, não estarão cobertos danos e perdas causados direta ou indiretamente por ato terrorista, comprovado com documentação hábil acompanhada de laudo circunstanciado que caracterize a natureza do atentado, independentemente de seu propósito, que tenha sido devidamente reconhecido como atentatório à ordem pública pela autoridade pública competente.

6.4. A validade/cobertura deste documento está condicionada à aceitação/não oposição do segurado em relação a todos os seus termos. Ao aceitar este documento o segurado concorda que a seguradora não terá responsabilidade de indenizar reclamação quanto à cobertura desta garantia se for constatado que o sinistro ou inadimplemento contratual se enquadra nos termos do inciso VI, do item 11 – Perda de Direito, das Condições Gerais.



Nº Apólice Seguro Garantia: 11-0775-0354195
Proposta: 3254059
Controle Interno (Código Controle): 402701896
Nº de Registro SUSEP: 05436.2022.0011.0775.0354195.000000



7. Ratificação:

Ratificam-se integralmente as disposições das Condições Gerais que não tenham sido alteradas pela presente Condição Especial.

* * * * *



Nº Apólice Seguro Garantia: 11-0775-0354195
 Proposta: 3254059
 Controle Interno (Código Controle): 402701896
 Nº de Registro SUSEP: 05436.2022.0011.0775.0354195.000000



CONDIÇÕES PARTICULARES

Fica estabelecido que, especificamente para fins indenitários, esta apólice não cobrirá quaisquer prejuízos e/ou demais penalidades decorrentes da violação de normas anticorrupção perpetradas com participação dolosa do Segurado e/ou seus representantes.

"No tocante à alocação dos riscos previstos nesta garantia, havendo contrariedade e/ou divergência entre as disposições previstas na presente apólice/endorso e no contrato e/ou aditivos garantidos, prevalecerão sempre as disposições da presente apólice/endorso."

"Cabe ao tomador a conferência das condições e termos desta apólice e/ou endosso, estando de pleno acordo que a Seguradora a preste e cumpra, tal como disposto no presente documento."

* * * * *



Nº Apólice Seguro Garantia: 11-0775-0354195
Proposta: 3254059
Controle Interno (Código Controle): 402701896
Nº de Registro SUSEP: 05436.2022.0011.0775.0354195.000000



Devolução de Documento

No caso de devolução deste documento antes do final de vigência nele expresso, preencher os campos abaixo e enviar para a Seguradora.

Em conformidade com a cláusula 14 - inciso I, das Condições Gerais, estamos procedendo a devolução do documento nº 11-0775-0354195

Local e Data

PREFEITURA MUNICIPAL DE PRINCESA ISABEL

Nome:

RG:

Cargo:



Certidão de Acervo Técnico - CAT
Resolução Nº 1025 de 30 de Outubro de 2009

CREA-PB

CAT COM REGISTRO DE ATESTADO

170927/2021

Conselho Regional de Engenharia e Agronomia da Paraíba

Atividade concluída

CERTIFICAMOS, em cumprimento ao disposto na Resolução nº 1.025, de 30 de outubro de 2009, do Confea, que consta dos assentamentos deste Conselho Regional de Engenharia e Agronomia da Paraíba - Crea-PB, o Acervo Técnico do profissional **IHERING GUSTAVO NUNES DE FREITAS** referente à(s) Anotação(ões) de Responsabilidade Técnica - ART abaixo discriminada(s):

Profissional: **IHERING GUSTAVO NUNES DE FREITAS**

Registro: **11001262019PB** RNP: **1618368974**

Título profissional: ENGENHEIRO CIVIL

Número da ART: **PB20200317644** Tipo de ART: **OBRA / SERVIÇO** Registrada em: **14/07/2020** Baixada em: **04/10/2021**

Forma de registro: **INICIAL** Participação técnica: **INDIVIDUAL**

Empresa contratada: **HARPIA EMPREENDIMENTOS EIRELI - ME**

Contratante: **PREFEITURA MUNICIPAL DE OURO VELHO-PB**

CPF/CNPJ: **08.872.459/0001-97**

Endereço do contratante: **PRAÇA CORONEL SÉRGIO DANTAS**

Nº: **55**

Complemento:

Bairro: **CENTRO**

Cidade: **OURO VELHO**

UF: **PB**

CEP: **58560000**

Contrato: **00017/2020**

Celebrado em: **01/07/2020**

Valor do contrato: **R\$ 159.918,49**

Tipo de contratante: **Pessoa Jurídica de Direito Público**

Ação institucional: **Outros**

Endereço da obra/serviço: **RUA CORONEL SÉRGIO DANTAS**

Nº: **55**

Complemento:

Bairro: **CENTRO**

Cidade: **OURO VELHO**

UF: **PB**

CEP: **58560000**

Data de início: **06/07/2020**

Conclusão efetiva: **01/12/2020**

Finalidade: **Esportivo**

Proprietário: **PREFEITURA MUNICIPAL DE OURO VELHO-PB**

CPF/CNPJ: **08.872.459/0001-97**

Atividade Técnica: **1 - DIRETA OBRAS E SERVIÇOS - CONSTRUÇÃO CIVIL > EDIFICAÇÕES > #1001 - INSTALAÇÃO DE REDE LÓGICA 15 - EXECUÇÃO 180.00 metro quadrado; 1 - DIRETA OBRAS E SERVIÇOS - CONSTRUÇÃO CIVIL > EDIFICAÇÕES > #1002 - INSTALAÇÃO ELÉTRICA DE BAIXA TENSÃO 15 - EXECUÇÃO 180.00 metro quadrado; 1 - DIRETA OBRAS E SERVIÇOS - CONSTRUÇÃO CIVIL > EDIFICAÇÕES > #1005 - INSTALAÇÃO SANITÁRIA 15 - EXECUÇÃO 180.00 metro quadrado; 1 - DIRETA OBRAS E SERVIÇOS - CONSTRUÇÃO CIVIL > EDIFICAÇÕES > #1036 - ESTRUTURA 15 - EXECUÇÃO 180.00 metro quadrado; 1 - DIRETA OBRAS E SERVIÇOS - CONSTRUÇÃO CIVIL > EDIFICAÇÕES > FACHADA > #1127 - ESTAÇÃO RODOVIÁRIA 15 - EXECUÇÃO 180.00 metro quadrado; 1 - DIRETA OBRAS E SERVIÇOS - CONSTRUÇÃO CIVIL > EDIFICAÇÕES > #1128 - DETALHAMENTO DE REVESTIMENTOS 15 - EXECUÇÃO 180.00 metro quadrado; 1 - DIRETA OBRAS E SERVIÇOS - CONSTRUÇÃO CIVIL > EDIFICAÇÕES > #1129 - IMPERMEABILIZAÇÃO 15 - EXECUÇÃO 180.00 metro quadrado; 1 - DIRETA OBRAS E SERVIÇOS - CONSTRUÇÃO CIVIL > EDIFICAÇÕES > #1177 - ALVENARIA 15 - EXECUÇÃO 180.00 metro quadrado; 1 - DIRETA OBRAS E SERVIÇOS - CONSTRUÇÃO CIVIL > SISTEMAS ESTRUTURAIS > LAJES > #1277 - CONCRETO ARMADO 15 - EXECUÇÃO 180.00 metro quadrado;**

Observações

CONSTRUÇÃO DE ARQUIBANCADA COBERTA, ILUMINAÇÃO CABINE DE NARRAÇÃO E BANHEIROS DO ESTÁDIO MUNICIPAL.

Informações Complementares

CERTIFICAMOS, finalmente, que se encontra vinculado à presente Certidão de Acervo Técnico - CAT, o atestado contendo 5 folha(s), expedido pelo contratante da obra/serviço, a quem cabe a responsabilidade pela veracidade e exatidão das informações nele constantes.

Certidão de Acervo Técnico nº 170927/2021

21/12/2021, 12:19

bd2Ad

A Certidão de Acervo Técnico (CAT) à qual o atestado está vinculado constituirá prova da capacidade técnico-profissional da pessoa jurídica somente se o responsável técnico indicado estiver na Certidão de Registro e Quitação (CRQ) apresentada.

Esta certidão perderá a validade, caso ocorra qualquer alteração posterior dos elementos cadastrais nela contidos.

A autenticidade desta Certidão pode ser verificada em: <http://crea-pb.sitac.com.br/publico/>, com a chave: **bd2Ad**

Certificamos que se encontra vinculado à presente CAT o atestado apresentado em cumprimento à Lei nº 8.666/93, expedido pela pessoa jurídica contratante/proprietário, a quem cabe a responsabilidade pela veracidade e exatidão das informações nele constantes. É de responsabilidade deste Conselho a verificação da atividade profissional em conformidade com a Lei nº 5.194/66 e Resoluções do Conselho Federal de Engenharia e Agronomia - CONFEA



OURO VELHO

ATESTADO

Atestamos, para os devidos fins que se fizerem necessários e especificamente para o que determina a Lei 8.666/93, que a empresa **HARPIA EMPREENDIMENTOS EIRELI**, inscrita no CNPJ sob o número **26.836.842/0001-71**, sediada à **RUA MANOEL GONÇALVES PRATA, S/N, CENTRO PRATA-PB**, executou a obra de **Construção de Arquibancada coberta, Iluminação, Cabine de narração e banheiros do Estádio Municipal "O Nogaio" Ouro Velho/PB** de acordo com as especificações técnicas contidas no respectivo processo licitatório - TOMADA DE PREÇO N.º 064/2020 e de acordo com o contrato administrativo n.º 00017/2020 OPL.

Declaram ainda que os serviços prestados foram executados sob a responsabilidade do Engenheiro Civil **HERJING GUSTAVO NEVES DE FREITAS** - inscrito no CREA-PB: 161835897-4, tendo tais serviços sido executados de forma eficiente e satisfatória - conforme anotação na ART - PB20200317544 - com início no dia 06/07/2020 e previsão de término no dia 01/12/2020, de acordo com os quantitativos abaixo:

OBRA: Construção de Arquibancada coberta, Iluminação, Cabine de narração e banheiros do Estádio Municipal "O Nogaio" Ouro Velho/PB.
LOCAL: OURO VELHO/PB
PROPRIETÁRIO: PREFEITURA MUNICIPAL DE OURO VELHO/PB

| ITEM | DESCRIÇÃO DOS SERVIÇOS DESEMPENHADOS | UNID. | QUANTIDADE |
|--------------------------------|--|-------|------------|
| Arquibancada Coberta | | | |
| Servicos Predominantes | | | |
| 08 | Execução de obra de acabamento em alvenaria com reboco e pintura em paredes e tetos, incluindo a colocação de portas e janelas, com acabamento em madeira ou alumínio. | m² | 1.174,00 |
| Movimento de Terra | | | |
| 39 | Execução de corte e aterro em terreno plano, incluindo a colocação de camadas de base e sub-base, com compactação e drenagem. | m³ | 24,11 |
| | Execução de corte e aterro em terreno plano, incluindo a colocação de camadas de base e sub-base, com compactação e drenagem. | m³ | 25,41 |
| | Execução de corte e aterro em terreno plano, incluindo a colocação de camadas de base e sub-base, com compactação e drenagem. | m³ | 29,57 |
| Fundações | | | |
| 04 | Execução de fundação tipo sapata, incluindo a colocação de armação e concreto, com compactação e drenagem. | m³ | 4,20 |
| 05 | Execução de fundação tipo sapata, incluindo a colocação de armação e concreto, com compactação e drenagem. | m³ | 21,00 |
| 06 | Execução de fundação tipo sapata, incluindo a colocação de armação e concreto, com compactação e drenagem. | m³ | 5,00 |
| Servicos Complementares | | | |
| 07 | Execução de obra de acabamento em alvenaria com reboco e pintura em paredes e tetos, incluindo a colocação de portas e janelas, com acabamento em madeira ou alumínio. | m² | 1.174,00 |
| 08 | Execução de obra de acabamento em alvenaria com reboco e pintura em paredes e tetos, incluindo a colocação de portas e janelas, com acabamento em madeira ou alumínio. | m² | 1.174,00 |
| 09 | Execução de obra de acabamento em alvenaria com reboco e pintura em paredes e tetos, incluindo a colocação de portas e janelas, com acabamento em madeira ou alumínio. | m² | 1.174,00 |
| Supreestimada | | | |
| 10 | Execução de obra de acabamento em alvenaria com reboco e pintura em paredes e tetos, incluindo a colocação de portas e janelas, com acabamento em madeira ou alumínio. | m² | 1.174,00 |
| 11 | Execução de obra de acabamento em alvenaria com reboco e pintura em paredes e tetos, incluindo a colocação de portas e janelas, com acabamento em madeira ou alumínio. | m² | 1.174,00 |
| 12 | Execução de obra de acabamento em alvenaria com reboco e pintura em paredes e tetos, incluindo a colocação de portas e janelas, com acabamento em madeira ou alumínio. | m² | 1.174,00 |
| 13 | Execução de obra de acabamento em alvenaria com reboco e pintura em paredes e tetos, incluindo a colocação de portas e janelas, com acabamento em madeira ou alumínio. | m² | 1.174,00 |
| 14 | Execução de obra de acabamento em alvenaria com reboco e pintura em paredes e tetos, incluindo a colocação de portas e janelas, com acabamento em madeira ou alumínio. | m² | 1.174,00 |
| 15 | Execução de obra de acabamento em alvenaria com reboco e pintura em paredes e tetos, incluindo a colocação de portas e janelas, com acabamento em madeira ou alumínio. | m² | 1.174,00 |

Este documento encontra-se registrado no Conselho Regional de Engenharia e Agronomia da Paraíba, vinculado à Certidão nº 170927/2021, emitida em 21/12/2021



Certidão nº 170927/2021
21/12/2021, 17:15

Chave de impressão: bd2Ad

O documento neste ato registrado foi emitido em 20/12/2021 e contém 5 folhas





| | | | |
|-------|---|-----|--------|
| 4.1.1 | Fabricação de forma para pilares e estruturas similares, em madeira serrada em 25 mm. | m² | 52,54 |
| 4.1.2 | Armação de pilar ou viga de uma estrutura convencional de concreto armado de uma edificação térrea ou sobrado utilizando aço CA - 50 de 10 mm - montagem | Kg | 370,18 |
| | Armação de pilar ou viga de uma estrutura convencional de concreto armado de uma edificação térrea ou sobrado utilizando aço CA - 50 de 5,9 mm - montagem | Kg | 21,98 |
| 4.1.4 | Concreto FCK= 25 MPa, traço 1:2,3:2,7 preparo mecânico com betoneira. | m³ | 6,14 |
| 4.1.5 | Lançamento com uso de balde, adensamento e acabamento do concreto em estruturas. | m³ | 6,14 |
| 4.2 | Concreto Armado - Vigas Galvâneas | | |
| 4.3.1 | Fabricação, montagem e desmontagem de forma para viga betão em madeira serrada, E=20. | m³ | 80,90 |
| 4.3.2 | Armação de pilar ou viga de uma estrutura convencional de concreto armado de uma edificação térrea ou sobrado utilizando aço CA - 50 de 10 mm - montagem | Kg | 215,90 |
| | Armação de pilar ou viga de uma estrutura convencional de concreto armado de uma edificação térrea ou sobrado utilizando aço CA - 50 de 5,9 mm - montagem | Kg | 125,76 |
| 4.3.4 | Concreto FCK= 25 MPa, traço 1:2,3:2,7 preparo mecânico com betoneira. | m³ | 8,00 |
| 4.3.5 | Lançamento com uso de baldes, adensamento e acabamento do concreto em estruturas. | m³ | 8,00 |
| 5.9 | Abertura de Vedação | | |
| 6.0 | Alvenaria de vedação de blocos cerâmicos furados na horizontal de 14 x 14 x 18 cm espessura 14 cm bloco de vedação de paredes de arma lida maciça ou igual a 8 m² com vãos e argamassa de assentamento com preparo em betoneira | m² | 272,42 |
| | Cobertura | | |
| 6.1 | Pilar metálico perfil laminado/coldado em aço estrutural, com conexões parafusadas, incluído mão de obra, transporte e içamento utilizando guindaste - fornecimento e instalação. | Kg | 847,65 |
| 6.2 | Fabricação e instalação de tesoura metálica em aço, vão de 5 m para telha ondulada de fibrocimento, metálica, plástica ou termo acústica, inclusive içamento. | Kg | 12,00 |
| 6.3 | Telhamento com telha de apóalambrão e= 0,5 mm, com até 2 águas, inclusive içamento | m² | 779,00 |
| 6.4 | Telhamento com telha de apóalambrão e= 0,5 mm, com até 2 águas, inclusive içamento | m² | 106,90 |
| 7.8 | Revestimento | | |
| 8 | Clareira aplicada em alvenaria (com presença de vãos) e estruturas de concreto, de fachada com ou sem caixil de pedreiro, argamassa traço 1:3 preparo em betoneira | m² | 372,00 |
| | Massa única para acabamento de pintura, em argamassa traço 1:2:6, preparo manual, aplicado manualmente em lajes internas de paredes, espessura 10 mm, com execução de taliscas. | m² | 372,00 |
| 8.0 | Sistema de Pisos | | |
| 8.1 | Execução de passeio (calçada) ou piso de concreto com concreto moldado in loco, usinado acabado em convencional, estresseado ou armado. | m² | 174,00 |
| | Pintura e Acabamentos | | |
| 9.1 | Aplicação de fundo selador acrílico em paredes, uma demão. | m² | 372,00 |
| 9.3 | Aplicação manual de pintura com tinta latex acrílica em paredes - duas demãos. | m² | 372,00 |
| 9.5 | Aplicação de tinta a base de água, sobre piso. | m² | 165,00 |
| 9.4 | Pintura com tinta acrílica de fundo e acabamento, estuque sintético grafite pulverizada sobre superfície metálica (exceto perfil) executado em obra (por demão). | m² | 374,00 |
| | Instalações Elétricas - Arquitetada | | |
| 10.3 | Eletroduto rígido rosável PVC DN 20 mm, para circuitos terminais, instalado em paredes, for. e inst. | m | 35,00 |
| 10.2 | Eletroduto rígido rosável PVC DN 20 mm, para circuitos terminais, instalado em paredes, for. e inst. | m | 77,50 |
| 10.5 | Caixa de obra flexível isolado 25 mm, anti-chama 450/250 v, para circuitos terminais, For. e inst. | m | 35,00 |
| 10.4 | Luminárias tipo caixa, de sobressol, com reatores de partida rápida e lâmpadas fluorescente 2 x 2 x 18 w, completas, fornecimento e instalação. | und | 20,00 |
| | Cordão de cobre nu de 16 mm, não enterrado com isolador - Fornecimento e instalação. | m | 6,00 |
| 10.6 | haste de aterramento de 50" - Fornecimento e instalação | und | 3,00 |
| 10.7 | Caixa de espécie para aterrar site circular, em polietileno, diâmetro interno 6,30 m. | und | 3,00 |
| 10.5 | Caixa de distribuição de energia, de embalar em chapa metálica, para 10 disjuntores - termo magnético monopólar, com barramento trifásico e neutro, Fornecimento e instalação. | und | 1,00 |

Este documento encontra-se registrado no Conselho Regional de Engenharia e Agronomia da Paraíba, vinculado à Certidão nº 170927/2021, emitida em 21/12/2021



Certidão nº 170927/2021

21/12/2021, 17:15

Chave de Impressão: bd2Ad

O documento neste ato registrado foi emitido em 20/12/2021 e contém 5 folhas





| | | | |
|-------|---|-----|--------|
| 4.3.3 | Armação do pilar ou viga de uma estrutura convencional de concreto armado de uma edificação térrea ou sobrado, utilizando aço CA - 60 de 3,0 mm - montagem | Kg | 12,58 |
| 4.3.4 | Concreto FCK= 25 MPa, traço 1,2,2,2,7 preparo mecânico com betoneira. | m³ | 0,93 |
| 4.3.5 | Lançamento com uso de baldas, adensamento e acabamento do concreto em estruturas. | m² | 0,93 |
| 5.0 | Alvenaria - Vedação Vertical | | |
| 5.1 | Alvenaria de vedação de blocos cerâmicos furados na horizontal de 14 x 9 x 19 cm(espessura 14 cm) bloco deitado de paredes de área furada maior ou igual a 9 m² sem vãos e argamassa de assentamento com preprta em betoneira. | m² | 61,42 |
| 6.0 | Cobertura | | |
| 6.1 | Telhamento com telha de acoplamento em 0,5 km, com até 2 águas, inclusive gábarito | m² | 21,82 |
| 7.0 | Revestimento | | |
| 7.1 | Craquelado aplicado em alvenaria, com presença de vãos e estruturas de concreto, de fechada com cor-de-rosa de pedreiro, argamassa traço 1:3 preparo em betoneira. | m² | 178,55 |
| 7.2 | Massa única para recebimento de pintura, em argamassa traço 1,2,6, preparo manual aplicado manualmente em faixas internas de paredes, espessura 10 mm, com execução de taliscas. | m² | 29,39 |
| 8.0 | Sistema de Pisos | | |
| 8.1 | Revestimento cerâmico para piso com placas tipo esmalhada extra de dimensões 35 x 35 aplicadas em ambientes de área útil 5 a 10 m². | m² | 26,73 |
| 8.2 | Execução do passeio (calçada) do piso de concreto com concreto moldado in loco, usando acabamento convencional, espessura 5 cm, armado. | m² | 23,86 |
| 9.0 | Pintura e acabamento | | |
| 9.1 | Aplicação de fundo selador acrílico em paredes, uma demão. | m² | 178,85 |
| 9.2 | Aplicação manual da pintura com tinta latex acrílica em paredes, duas demões. | m² | 178,85 |
| 9.3 | Aplicação de tinta a base de epoxi sobre piso. | m² | 8,82 |
| 10.0 | Esquadrias | | |
| 10.1 | Janela de alumínio de correr com duas folhas para vidro, com vidros, instantes, acabamento com acetato ou brilhante e ferragens, inclusive alizar e contra-marco. | m² | 2,42 |
| 10.2 | Porta em aço de abrir, tipo veneziana sem guarnição, 0,57 x 2,10, fixa com parafusos, For. e Inst. | und | 3,09 |
| 11.0 | Louças e Metais | | |
| 11.1 | Vaso sanitário sifonado, com caixa acoplada louça branca, Fornecimento e instalação | und | 2,09 |
| 11.2 | Lavatório louça branca suspenso 29,3 x 30 cm ou equivalente, padrão popular, For. e Inst. | und | 2,09 |
| 11.3 | Tomiera plástica 3/4" para tanque- Fornecimento e instalação | und | 2,09 |
| 12.0 | Instalações Hidráulicas - Banheiros | | |
| 12.1 | Ponto de consumo terminal água fria sub ramal, com tubulação de PVC, DN 25 mm instalado em ramal de água, inclusive rasgos e clombramento em alvenaria. | und | 5,09 |
| 12.2 | Kit de registro de pressão- bruto de latão de 1/2" inclusiva conexões, roscaável, instalado em ramal de água fria - Fornecimento e instalação | und | 1,09 |
| 12.3 | Tomiera de boca roscaável 3/4" fornecida e instalada em reservatório de água. | und | 1,09 |
| 12.4 | Caixa d'água de polietileno 1000l com tampa | und | 1,09 |
| 12.5 | Jalho 90º, PVC, roscaável, DN 25 mm, instalado em reservatório de água de edificação que possua reservatório de fibra/fibracimento- Fornecimento e instalação. | und | 1,09 |
| 12.6 | Kit de registro de pressão- bruto de latão de 3/4" inclusiva conexões, roscaável, instalado em ramal de água fria - Fornecimento e instalação | und | 1,09 |
| 12.7 | Tubo PVC roscaável de 25 mm, instalado em reservatório d'água de edificação que possua reservatório de fibra/fibracimento- Fornecimento e instalação. | m | 5,09 |
| 12.8 | Tê PVC roscaável de 25 mm, instalado em reservatório d'água de edificação que possua reservatório de fibra/fibracimento- Fornecimento e instalação. | und | 2,09 |
| 12.9 | PVC roscaável de 25 mm, instalado em reservatório d'água de edificação que possua reservatório de fibra/fibracimento- Fornecimento e instalação. | und | 1,09 |
| 13.0 | Instalações Elétricas - Cabine e Banheiros | | |

Este documento encontra-se registrado no Conselho Regional de Engenharia e Agronomia da Paraíba, vinculado à Certidão nº 170927/2021, emitida em 21/12/2021



Certidão nº 170927/2021
21/12/2021, 17:15
Chave de Impressão: bd2Ad

O documento neste ato registrado foi emitido em 20/12/2021 e contém 5 folhas

[Handwritten signature]





CERTIDÃO DE REGISTRO E QUITAÇÃO
PESSOA JURÍDICA
 Lei Federal Nº 5194 de 24 de Dezembro de 1966

CREA-PB

Nº 169763/2021

Emissão: 22/10/2021

Validade: 31/03/2022

Chave: DAZ4c

Conselho Regional de Engenharia e Agronomia da Paraíba

CERTIFICAMOS que a Empresa mencionada encontra-se registrada neste Conselho, nos Termos da Lei 5.194/66, conforme os dados impressos nesta certidão. CERTIFICAMOS, ainda, que a referida pessoa jurídica e seu(s) responsável(is) técnico(s) estão quites com as suas anuidades e demais obrigações junto ao Conselho Regional de Engenharia e Agronomia da Paraíba - CREA-PB, estando habilitada a exercer suas atividades, circunscrita à(s) atribuição(ões) de seu(s) responsável(veis) técnico(s).

Interessado(a)

Empresa: HARPIA EMPREENDIMENTOS EIRELI - ME

CNPJ: 26.836.842/0001-71

Registro: 0003452697

Categoria: Matriz

Capital Social: R\$ 200.000,00

Data do Capital: 11/09/2019

Faixa: 2

Objetivo Social: OBRAS DE URBANIZAÇÃO - RUAS, PRAÇAS E CALÇADAS; MANUTENÇÃO E REPARAÇÃO DE APARELHOS E INSTRUMENTOS DE MEDIDA, TESTE E CONTROLE; COLETA DE RESÍDUOS NÃO PERIGOSOS; CONSTRUÇÃO DE EDIFÍCIOS; CONSTRUÇÃO DE RODOVIAS E FERROVIAS; CONSTRUÇÃO DE OBRAS DE ARTE ESPECIAIS; CONSTRUÇÃO DE BARRAGENS E REPRESAS PARA GERAÇÃO DE ENERGIA ELÉTRICA; CONSTRUÇÃO DE ESTAÇÕES E REDES DE DISTRIBUIÇÃO DE ENERGIA ELÉTRICA; MANUTENÇÃO DE REDES DE DISTRIBUIÇÃO DE ENERGIA ELÉTRICA; CONSTRUÇÃO DE REDES DE ABASTECIMENTO DE ÁGUA, COLETA DE ESGOTO E CONSTRUÇÕES CORRELATAS, EXCETO OBRAS DE IRRIGAÇÃO; OBRAS PORTUÁRIAS, MARÍTIMAS E FLUVIAIS; MONTAGEM DE ESTRUTURAS METÁLICAS; CONSTRUÇÃO DE INSTALAÇÕES ESPORTIVAS E RECREATIVAS; OUTRAS OBRAS DE ENGENHARIA CIVIL NÃO ESPECIFICADAS ANTERIORMENTE; DEMOLIÇÃO DE EDIFÍCIOS E OUTRAS ESTRUTURAS; PREPARAÇÃO DE CANTEIRO E LIMPEZA DE TERRENO; PERFURAÇÕES E SONDAGENS; OBRAS DE TERRAPLENAGEM; SERVIÇO DE PREPARAÇÃO DO TERRENO NÃO ESPECIFICADOS ANTERIORMENTE; INSTALAÇÃO E MANUTENÇÃO ELÉTRICA; INSTALAÇÕES HIDRÁULICAS, SANITÁRIAS E DE GÁS; INSTALAÇÃO E MANUTENÇÃO DE SISTEMAS CENTRAIS DE AR CONDICIONADO, DE VENTILAÇÃO E REFRIGERAÇÃO; INSTALAÇÃO DE PAINÉIS PUBLICITÁRIOS; MONTAGEM E INSTALAÇÃO DE SISTEMAS E EQUIPAMENTOS DE ILUMINAÇÃO E SINALIZAÇÃO EM VIAS PÚBLICAS, PORTOS E AEROPORTOS; OUTRAS OBRAS DE INSTALAÇÕES EM CONSTRUÇÕES NÃO ESPECIFICADAS ANTERIORMENTE; OBRAS DE ACABAMENTO EM GESSO E ESTUQUE; SERVIÇOS DE PINTURA DE EDIFÍCIOS EM GERAL; OBRAS DE FUNDAÇÕES; PERFURAÇÃO E CONSTRUÇÃO DE POÇOS DE ÁGUA; SERVIÇOS ESPECIALIZADOS PARA CONSTRUÇÃO NÃO ESPECIFICADOS ANTERIORMENTE, SERVIÇO DE TRANSPORTE DE PASSAGEIROS - LOCAÇÃO DE AUTOMÓVEIS COM MOTORISTA, COMPRA E VENDA DE IMÓVEIS PRÓPRIOS; SERVIÇOS DE ENGENHARIA; ALUGUEL DE MÁQUINAS E EQUIPAMENTOS PARA CONSTRUÇÃO SEM OPERADOR, EXCETO ANDAIMES; ATIVIDADES DE LIMPEZA NÃO ESPECIFICADAS ANTERIORMENTE; ATIVIDADES DE MONITORAMENTO DE SISTEMAS DE SEGURANÇA ELETRÔNICO; LOCAÇÃO DE AUTOMÓVEIS SEM CONDUTOR; ALUGUEL DE MÁQUINAS E EQUIPAMENTOS AGRÍCOLAS SEM OPERADOR; IMUNIZAÇÃO E CONTROLE DE PRAGAS URBANAS; LOCAÇÃO DE OUTROS MEIOS DE TRANSPORTE NÃO ESPECIFICADOS ANTERIORMENTE.(CONFORME ALTERAÇÃO AO ATO CONSTITUTIVO Nº03 REGISTRADO NA JUCEP EM, 04/06/2021)******OBS.: HABILITADA PARA EXECUÇÃO DAS ATIVIDADES TÉCNICAS DESCRITAS EM SEU OBJETO SOCIAL, EXCLUSIVAMENTE NO ÂMBITO DAS ATRIBUIÇÕES DOS PROFISSIONAIS DO SEU QUADRO TÉCNICO.

Restrições Relativas ao Objetivo Social:

Endereço Matriz: RUA MANOEL GONÇALVES PRATA, S/N, CASA, CENTRO, PRATA, PB, 58550000

Tipo de Registro: Registro Definitivo de Empresa

Data Inicial: 24/04/2017

Data Final: Indefinido

Registro Regional: 0003452697DDPB

Descrição

CERTIDÃO DE REGISTRO E QUITAÇÃO PESSOA JURÍDICA

Informações / Notas

- A capacidade técnico-profissional da empresa é comprovada pelo conjunto dos acervos técnicos dos profissionais constantes de seu quadro técnico.
- Esta certidão perderá a validade, caso ocorra qualquer alteração posterior dos elementos cadastrais nela contidos

Última Anuidade Paga

Ano: 2021 (2/2)

Autos de Infração

Nada consta

Responsáveis Técnicos

Profissional: CINTHYA DE DEUS SOUZA

Registro: 1616704950

CPF: 014.368.084-64

Data Início: 21/10/2021

Data Fim: Indefinido

Data Fim de Contrato: Indefinido





CERTIDÃO DE REGISTRO E QUITAÇÃO
PESSOA JURÍDICA
Lei Federal Nº 5194 de 24 de Dezembro de 1966

CREA-PB

Nº 169763/2021
Emissão: 22/10/2021
Validade: 31/03/2022
Chave: DAZ4c

Conselho Regional de Engenharia e Agronomia da Paraíba

Títulos do Profissional:

GEÓLOGA

Atribuição: LEI Nº 4076 DE 23/06/1962

Tipo de Responsabilidade: RESPONSÁVEL TÉCNICO

Profissional: IHERING GUSTAVO NUNES DE FREITAS

Registro: 1618368974

CPF: 064.899.034-66

Data Início: 19/03/2020

Data Fim: Indefinido

Data Fim de Contrato: Indefinido

Títulos do Profissional:

ENGENHEIRO CIVIL

Atribuição: Artigo 5 da Resolução 1073 2016 do CONFEA, para o desempenho das competências relacionadas no artigo 7 da Resolução 218 73 do CONFEA.

Tipo de Responsabilidade: RESPONSÁVEL TÉCNICO

Profissional: MARCOS ALBERTO MEIRA CAVALCANTE

Registro: 1612880371

CPF: 078.459.014-15

Data Início: 24/04/2017

Data Fim: Indefinido

Data Fim de Contrato: Indefinido

Títulos do Profissional:

ENGENHEIRO CIVIL

Atribuição: ART. 7º, COMBINADO COM O 25, DA RES. 218/73 DO CONFEA.

Tipo de Responsabilidade: RESPONSÁVEL TÉCNICO





CERTIDÃO DE REGISTRO E QUITAÇÃO
PESSOA FÍSICA
 Lei Federal Nº 5194 de 24 de Dezembro de 1966

CREA-PB

Nº 168488/2021

Emissão: 13/09/2021

Validade: 31/03/2022

Chave: B35z2

Conselho Regional de Engenharia e Agronomia da Paraíba

CERTIFICAMOS que o profissional mencionado encontra-se registrado neste Conselho, nos termos da Lei 5.194/66, de 24/12/1966, conforme os dados acima. CERTIFICAMOS, ainda, face o estabelecimento nos artigos 68 e 69 da referida Lei, que o interessado não se encontra em débito com o CREA-PB.

Interessado(a)

Profissional: IHERING GUSTAVO NUNES DE FREITAS
 Registro: 1618368974
 CPF: 064.899.034-66
 Endereço: RUA RUA MARIA JANSEN, 649, CENTRO, Monteiro, PB, 58500000
 Tipo de Registro: Registro Definitivo de Profissional (DIPLOMADO NO PAÍS)
 Data de registro: 15/03/2019

Título(s)

GRADUAÇÃO

ENGENHEIRO CIVIL
 Atribuição: Artigo 5 da Resolução 1073 2016 do CONFEA, para o desempenho das competências relacionadas no artigo 7 da Resolução 218 73 do CONFEA.
 Restrições: Sem Identificação
 Instituição de Ensino: CENESUP - CENTRO NACIONAL DE ENSINO SUPERIOR LTDA/FACULDADE
 Data de Formação: 18/01/2019

Descrição

CERTIDÃO DE REGISTRO E QUITAÇÃO PESSOA FÍSICA

Informações / Notas

- A falsificação deste documento constitui-se em crime previsto no Código Penal Brasileiro, sujeitando o(a) autor(a) à respectiva ação penal.
- CERTIFICAMOS que caso ocorra(m) alteração(ões) no(s) elemento(s) contido(s) neste documento, esta Certidão perderá a sua validade para todos os efeitos.
- Esta certidão perderá a validade, caso ocorra qualquer alteração posterior dos elementos cadastrais nela contidos.
- Válido em todo território nacional.

Última Anuidade Paga

Ano: 2021 (5/5)

Autos de Infração

Nada consta

Responsabilidades Técnicas

Empresa: HARPIA EMPREENDIMENTOS EIRELI - ME
 Registro: 0003452697
 CNPJ: 26.836.842/0001-71
 Data Início: 19/03/2020
 Data Fim: Indefinido
 Data Fim de Contrato: Indefinido
 Tipo de Responsabilidade: RESPONSÁVEL TÉCNICO
 Carga Horária: Domingo: Nenhum horário cadastrado para este dia; Segunda-Feira: 07:00:00 às 11:00:00; Terça-Feira: 07:00:00 às 11:00:00; Quarta-Feira: 07:00:00 às 11:00:00; Quinta-Feira: 07:00:00 às 11:00:00; Sexta-Feira: 07:00:00 às 11:00:00; Sábado: Nenhum horário cadastrado para este dia;
 Observação: CONTRATO 4H/DIA - 07:00 AS 11:00





Certidão de Acervo Técnico - CAT
Resolução Nº 1025 de 30 de Outubro de 2009

CREA-PB

CAT COM REGISTRO DE ATESTADO

165070/2021

Atividade concluída

Conselho Regional de Engenharia e Agronomia da Paraíba

CERTIFICAMOS, em cumprimento ao disposto na Resolução nº 1.025, de 30 de outubro de 2009, do Confea, que consta dos assentamentos deste Conselho Regional de Engenharia e Agronomia da Paraíba - Crea-PB, o Acervo Técnico do profissional **IHERING GUSTAVO NUNES DE FREITAS** referente à(s) Anotação(ões) de Responsabilidade Técnica - ART abaixo discriminada(s):

Profissional: **IHERING GUSTAVO NUNES DE FREITAS**
Registro: **11001262019PB** RNP: **1618368974**
Título profissional: ENGENHEIRO CIVIL

Número da ART: **PB20200308387** Tipo de ART: OBRA / SERVIÇO Registrada em: 14/04/2020 Baixada em: 08/06/2021
Forma de registro: INICIAL Participação técnica: INDIVIDUAL
Empresa contratada: **HARPIA EMPREENDIMENTOS EIRELI - ME**

Contratante: **PREFEITURA MUNICIPAL DE SUMÉ-PB** CPF/CNPJ: **08.874.935/0001-09**
Endereço do contratante: AVENIDA 1º DE ABRIL Nº: 379
Complemento: Bairro: CENTRO
Cidade: SUMÉ UF: PB CEP: 58540000
Contrato: 20101-2020 Celebrado em:
Valor do contrato: R\$ 87.995,82 Tipo de contratante: Pessoa Jurídica de Direito Público
Ação institucional: Outros
Endereço da obra/serviço: RUA ANTÔNIO RODRIGUES DOS SANTOS Nº: S/N
Complemento: Bairro: CENTRO
Cidade: SUMÉ UF: PB CEP: 58540000
Data de início: 03/04/2020 Conclusão efetiva: 03/10/2020
Finalidade: Cultural
Proprietário: **PREFEITURA MUNICIPAL DE SUMÉ-PB** CPF/CNPJ: **08.874.935/0001-09**

Atividade Técnica: 1 - **DIRETA** OBRAS E SERVIÇOS - CONSTRUÇÃO CIVIL > EDIFICAÇÕES > #1002 - INSTALAÇÃO ELÉTRICA DE BAIXA TENSÃO 15 - EXECUÇÃO 173.80 metro quadrado; 1 - **DIRETA** OBRAS E SERVIÇOS - CONSTRUÇÃO CIVIL > EDIFICAÇÕES > #1003 - INSTALAÇÃO HIDRÁULICA 15 - EXECUÇÃO 173.80 metro quadrado; 1 - **DIRETA** OBRAS E SERVIÇOS - CONSTRUÇÃO CIVIL > EDIFICAÇÕES > EDIFICAÇÃO DE ALVENARIA > #1025 - GALPÃO 15 - EXECUÇÃO 173.80 metro quadrado; 1 - **DIRETA** OBRAS E SERVIÇOS - CONSTRUÇÃO CIVIL > EDIFICAÇÕES > #1060 - DEMOLIÇÃO 15 - EXECUÇÃO 173.80 metro quadrado; 1 - **DIRETA** OBRAS E SERVIÇOS - CONSTRUÇÃO CIVIL > EDIFICAÇÕES > #1128 - DETALHAMENTO DE REVESTIMENTOS 15 - EXECUÇÃO 173.80 metro quadrado; 1 - **DIRETA** OBRAS E SERVIÇOS - CONSTRUÇÃO CIVIL > SISTEMAS ESTRUTURAIS > ESTRUTURA > #1258 - CONCRETO ARMADO 15 - EXECUÇÃO 173.80 metro quadrado; 1 - **DIRETA** OBRAS E SERVIÇOS - CONSTRUÇÃO CIVIL > CONFORTO AMBIENTAL > TRATAMENTO ACÚSTICO > #1309 - EDIFICAÇÃO 15 - EXECUÇÃO 173.80 metro quadrado;

Observações

REFORMA DA ESCOLA FILARMÔNICA MAESTRO ANTÔNIO JOSUÉ DE LIMA, SUMÉ-PB.

Número da ART: **PB20200312792** Tipo de ART: OBRA / SERVIÇO Registrada em: 03/06/2020 Baixada em: 08/06/2021
Forma de registro: INICIAL Participação técnica: INDIVIDUAL
Empresa contratada: **HARPIA EMPREENDIMENTOS EIRELI - ME**

Contratante: **PREFEITURA MUNICIPAL DE OURO VELHO-PB** CPF/CNPJ: **08.872.459/0001-97**
Endereço do contratante: PRAÇA CORONEL SÉRGIO DANTAS Nº: 55
Complemento: Bairro: CENTRO
Cidade: OURO VELHO UF: PB CEP: 58560000
Contrato: 00011/2020-CPL Celebrado em: 05/03/2020
Valor do contrato: R\$ 127.601,78 Tipo de contratante: Pessoa Jurídica de Direito Público
Ação institucional: Outros
Endereço da obra/serviço: PRAÇA MARCILON DANTAS Nº: S/N
Complemento: Bairro: CENTRO
Cidade: OURO VELHO UF: PB CEP: 58560000
Data de início: 26/05/2020 Conclusão efetiva: 26/09/2020
Finalidade: Esportivo
Proprietário: **PREFEITURA MUNICIPAL DE OURO VELHO-PB** CPF/CNPJ: **08.872.459/0001-97**

Atividade Técnica: 1 - **DIRETA** OBRAS E SERVIÇOS - CONSTRUÇÃO CIVIL > EDIFICAÇÕES > #1002 - INSTALAÇÃO ELÉTRICA DE BAIXA TENSÃO 15 - EXECUÇÃO 1596.93 metro quadrado; 1 - **DIRETA** OBRAS E SERVIÇOS - CONSTRUÇÃO CIVIL > EDIFICAÇÕES > #1105 - REFORMA COM AMPLIAÇÃO 15 - EXECUÇÃO 1596.93 metro quadrado; 1 - **DIRETA** OBRAS E SERVIÇOS - CONSTRUÇÃO CIVIL > EDIFICAÇÕES > #1128 - DETALHAMENTO DE REVESTIMENTOS 15 - EXECUÇÃO 1596.93 metro quadrado; 1 - **DIRETA** OBRAS E SERVIÇOS - CONSTRUÇÃO CIVIL > EDIFICAÇÕES > LOCAÇÃO > #1143 - OBRAS CIVIS 15 - EXECUÇÃO 1596.93 metro quadrado; 1 - **DIRETA** OBRAS E SERVIÇOS - CONSTRUÇÃO CIVIL > EDIFICAÇÕES > LOCAÇÃO > #1149 - PAVIMENTAÇÃO 15 - EXECUÇÃO 1596.93 metro quadrado;

Observações

Requalificação de praça e construção de uma quadra poliesportiva.





Certidão de Acervo Técnico - CAT
Resolução Nº 1025 de 30 de Outubro de 2009

CREA-PB

CAT COM REGISTRO DE ATESTADO

165070/2021

Atividade concluída

Número da ART: **PB20200320825** Tipo de ART: OBRA / SERVIÇO Registrada em: 23/07/2020 Baixada em: 08/06/2021
Forma de registro: SUBSTITUIÇÃO Participação técnica: INDIVIDUAL
Empresa contratada: **HARPIA EMPREENDIMENTOS EIRELI - ME**

Contratante: **PREFEITURA MUNICIPAL DE MONTEIRO** CPF/CNPJ: **09.073.628/0001-91**
Endereço do contratante: RUA DR. ALCINDO BEZERRA DE MENEZES Nº: 13
Complemento: Bairro: CENTRO
Cidade: MONTEIRO UF: PB CEP: 58500000
Contrato: Celebrado em:
Valor do contrato: R\$ 155.647,42 Tipo de contratante: Pessoa Jurídica de Direito Público
Ação Institucional: Outros
Endereço da obra/serviço: AVENIDA HERONIDES RAMOS Nº: 20
Complemento: Bairro: CENTRO
Cidade: MONTEIRO UF: PB CEP: 58500000
Data de início: 22/07/2020 Conclusão efetiva: 22/12/2020
Finalidade: Patrimônio Histórico
Proprietário: PREFEITURA MUNICIPAL DE MONTEIRO CPF/CNPJ: 09.073.628/0001-91

Atividade Técnica: **1 - DIRETA OBRAS E SERVIÇOS - CONSTRUÇÃO CIVIL > EDIFICAÇÕES > #1002 - INSTALAÇÃO ELÉTRICA DE BAIXA TENSÃO 15 - EXECUÇÃO 171.31 metro quadrado; 1 - DIRETA OBRAS E SERVIÇOS - CONSTRUÇÃO CIVIL > EDIFICAÇÕES > #1003 - INSTALAÇÃO HIDRÁULICA 15 - EXECUÇÃO 171.31 metro quadrado; 1 - DIRETA OBRAS E SERVIÇOS - CONSTRUÇÃO CIVIL > EDIFICAÇÕES > #1010 - SISTEMA DE PREVENÇÃO E COMBATE A INCÊNDIO 15 - EXECUÇÃO 171.31 metro quadrado; 1 - DIRETA OBRAS E SERVIÇOS - CONSTRUÇÃO CIVIL > EDIFICAÇÕES > MANUTENÇÃO PREDIAL > #1069 - EDIFICAÇÃO DE ALVENARIA 15 - EXECUÇÃO 171.31 metro quadrado; 1 - DIRETA OBRAS E SERVIÇOS - CONSTRUÇÃO CIVIL > EDIFICAÇÕES > #1104 - REFORMA 15 - EXECUÇÃO 171.31 metro quadrado; 1 - DIRETA OBRAS E SERVIÇOS - CONSTRUÇÃO CIVIL > EDIFICAÇÕES > FACHADA > #1113 - EDIFICAÇÃO DE ALVENARIA 15 - EXECUÇÃO 171.31 metro quadrado;**

Observações

REFORMA E ADEQUAÇÃO EM EDIFÍCIO HISTÓRICO PARA ABRIGAR O CENTRO DE REFERÊNCIA EM ARTESANATO DO CARIRI-CRAC.

Número da ART: **PB20200322602** Tipo de ART: OBRA / SERVIÇO Registrada em: 03/08/2020 Baixada em: 09/06/2021
Forma de registro: SUBSTITUIÇÃO Participação técnica: INDIVIDUAL
Empresa contratada: **HARPIA EMPREENDIMENTOS EIRELI - ME**

Contratante: **PREFEITURA MUNICIPAL DE CAMALAU** CPF/CNPJ: **09.073.271/0001-41**
Endereço do contratante: RUA NOMINANDO FIRMO Nº: 56
Complemento: Bairro: CENTRO
Cidade: CAMALAU UF: PB CEP: 58530000
Contrato: 00030/2020 Celebrado em:
Valor do contrato: R\$ 41.979,75 Tipo de contratante: Pessoa Jurídica de Direito Público
Ação Institucional: Outros
Endereço da obra/serviço: OUTROS COMUNIDADES CACHOEIRA E PINHEIRO Nº: S/N
Complemento: SÍTIOS CACHOEIRA E PINHEIRO Bairro: SÍTIO
Cidade: CAMALAU UF: PB CEP: 58530000
Data de início: 23/06/2020 Conclusão efetiva: 23/08/2020
Finalidade: Rural
Proprietário: PREFEITURA MUNICIPAL DE CAMALAU CPF/CNPJ: 09.073.271/0001-41

Atividade Técnica: **1 - DIRETA OBRAS E SERVIÇOS - AGRICULTURA > IRRIGAÇÃO E DRENAGEM > #0431 - CAPTAÇÃO DE ÁGUA 15 - EXECUÇÃO 3.00 unidade; 1 - DIRETA OBRAS E SERVIÇOS - CONSTRUÇÃO CIVIL > EDIFICAÇÕES > #1003 - INSTALAÇÃO HIDRÁULICA 15 - EXECUÇÃO 3.00 unidade; 1 - DIRETA OBRAS E SERVIÇOS - CONSTRUÇÃO CIVIL > EDIFICAÇÕES > EDIFICAÇÃO > #1177 - ALVENARIA 15 - EXECUÇÃO 3.00 unidade;**

Observações

SERVIÇO DE CAPTAÇÃO DE ÁGUA PARA ABASTECIMENTO, TIPO CHAFARIZ NA ZONA RURAL DO MUNICÍPIO DE CAMALAU-PB.

Número da ART: **PB20200343005** Tipo de ART: OBRA / SERVIÇO Registrada em: 20/11/2020 Baixada em: 08/06/2021
Forma de registro: INICIAL Participação técnica: INDIVIDUAL
Empresa contratada: **HARPIA EMPREENDIMENTOS EIRELI - ME**

Contratante: **PREFEITURA MUNICIPAL DE CAMALAU** CPF/CNPJ: **09.073.271/0001-41**
Endereço do contratante: RUA NOMINANDO FIRMO Nº: 56
Complemento: Bairro: CENTRO
Cidade: CAMALAU UF: PB CEP: 58530000
Contrato: 00046/2020 Celebrado em:
Valor do contrato: R\$ 144.795,95 Tipo de contratante: Pessoa Jurídica de Direito Público
Ação Institucional: Outros





Certidão de Acervo Técnico - CAT
Resolução Nº 1025 de 30 de Outubro de 2009
Conselho Regional de Engenharia e Agronomia da Paraíba

CREA-PB

CAT COM REGISTRO DE ATESTADO

165070/2021

Atividade concluída

Endereço da obra/serviço: SÍTIO COMUNIDADE MADEIRA
Complemento:
Cidade: CAMALAÚ
Data de início: 08/09/2020 Conclusão efetiva: 08/12/2020
Finalidade: Saúde
Proprietário: PREFEITURA MUNICIPAL DE CAMALAÚ

Nº: S/N
Bairro: ZONA RURAL
UF: PB CEP: 58530000

CPF/CNPJ: 09.073.271/0001-41

Atividade Técnica: 1 - **DIRETA** OBRAS E SERVIÇOS - CONSTRUÇÃO CIVIL > EDIFICAÇÕES > #1002 - INSTALAÇÃO ELÉTRICA DE BAIXA TENSÃO 15 - EXECUÇÃO 2290.00 metro; 1 - **DIRETA** OBRAS E SERVIÇOS - CONSTRUÇÃO CIVIL > EDIFICAÇÕES > #1003 - INSTALAÇÃO HIDRÁULICA 15 - EXECUÇÃO 2290.00 metro; 1 - **DIRETA** OBRAS E SERVIÇOS - CONSTRUÇÃO CIVIL > EDIFICAÇÕES > #1004 - INSTALAÇÃO PLUVIAL 15 - EXECUÇÃO 2290.00 metro; 1 - **DIRETA** OBRAS E SERVIÇOS - CONSTRUÇÃO CIVIL > EDIFICAÇÕES > LOCAÇÃO > #1144 - DUTOS 15 - EXECUÇÃO 2290.00 metro; 1 - **DIRETA** OBRAS E SERVIÇOS - CONSTRUÇÃO CIVIL > EDIFICAÇÕES > EDIFICAÇÃO > #1177 - ALVENARIA 15 - EXECUÇÃO 2290.00 metro;

Observações

IMPLANTAÇÃO DE SISTEMA DE ABASTECIMENTO DE ÁGUA NA COMUNIDADE MADEIRA, ZONA RURAL DA CIDADE DE CAMALAÚ-PB.

Informações Complementares

CERTIFICAMOS, finalmente, que se encontra vinculado à presente Certidão de Acervo Técnico – CAT, o atestado contendo 20 folha(s), expedido pelo contratante da obra/serviço, a quem cabe a responsabilidade pela veracidade e exatidão das informações nele constantes.

Certidão de Acervo Técnico nº 165070/2021
17/07/2021, 09:05
4AZ3C

A Certidão de Acervo Técnico (CAT) à qual o atestado está vinculado constituirá prova da capacidade técnico-profissional da pessoa jurídica somente se o responsável técnico indicado estiver na Certidão de Registro e Quitação (CRQ) apresentada.

Certificamos que se encontra vinculado à presente CAT o atestado apresentado em cumprimento à Lei nº 8.666/93, expedido pela pessoa jurídica contratante/proprietário, a quem cabe a responsabilidade pela veracidade e exatidão das informações nele constantes. É de responsabilidade deste Conselho a verificação da atividade profissional em conformidade com a Lei nº 5.194/66 e Resoluções do Conselho Federal de Engenharia e Agronomia - CONFEA

Esta certidão perderá a validade, caso ocorra qualquer alteração posterior dos elementos cadastrais nela contidos.

A autenticidade desta Certidão pode ser verificada em: <http://crea-pb.sitac.com.br/publico/>, com a chave: 4AZ3C





ATESTADO

Atestamos para os devidos fins que se fizeram necessários e especificamente para o que determina a Lei 8.666/93, que a empresa **HARPIA EMPREENDIMENTOS EIRELI**, inscrita no CNPJ sob o número **26.836.842/0001-71**, sediada à **RUA MANOEL GONÇALVES PRATA, S/N, CENTRO, PRATA-PB**, executou a obra de reforma da filarmônica **MAESTRO ANTÔNIO JOSUÉ DE LIMA, 2ª ETAPA, DO MUNICÍPIO DE SUMÉ**, de acordo com as especificações técnicas contidas na tomada de preços nº00001/2020, e de acordo com o contrato administrativo nº 20101/2020-CPL.

Declaro ainda que os serviços prestados foram executados sob a responsabilidade do Engenheiro Civil **IHERING GUSTAVO NUNES DE FREITAS**, inscrito no CREA-PB: 161836897-4, tendo tais serviços sido executado de forma eficiente e satisfatório, conforme anotação na ART: PB20200308387, de acordo com os quantitativos abaixo:

| ITEM | DESCRIÇÃO DE SERVIÇOS | UNIDADE | QUANTID. |
|------|--|---------|----------|
| 1.0 | SERVIÇOS PRELIMINARES | | |
| 1.1 | DEMOLIÇÃO DE ALVENARIA DE BLOCO FURADO, DE FORMA MANUAL, SEM REAPROVEITAMENTO | m² | 12,09 |
| 1.2 | DEMOLIÇÃO DE ALVENARIA PARA QUALQUER TIPO DE BLOCO | m² | 5,23 |
| 1.3 | REMOÇÃO DE PORTAS DE FORMA MANUAL, SEM REAPROVEITAMENTO. AF_12/2017 | m² | 8,40 |
| 2.0 | MOVIMENTO DE TERRA | | |
| 2.1 | ESCAVAÇÃO MANUAL DE VALA COM PROFUNDIDADE MENOR OU IGUAL A 1,30 M. AF_03/2016 | m³ | 0,96 |
| 2.2 | CINTA DE AMARRAÇÃO(radier) DE ALVENARIA MOLDADA IN LOCO EM CONCRETO | m | 22,55 |
| 3.0 | FUNDAÇÃO | | |
| 3.1 | SAPATA EM CONCRETO ARMADO | m² | 1,44 |
| 4.0 | ESTRUTURA | | |
| 4.1 | PILARES EM CONCRETO ARMADO | m³ | 1,30 |
| 4.2 | VIGAS EM CONCRETO ARMADO | m³ | 0,73 |
| 5.0 | PAREDES VEDAÇÃO | | |
| 5.1 | ALVENARIA DE VEDAÇÃO DE BLOCOS CERÂMICOS FURADOS NA HORIZONTAL DE 9X19X19CM (ESPESSURA 9CM) DE PAREDES COM ÁREA LÍQUIDA MAIOR OU IGUAL A 6M² SEM VÃOS E ARGAMASSA DE ASSENTAMENTO COM PREPARO EM BETONEIRA. AF_06/2014 | m² | 67,65 |
| 5.2 | CHAPISCO APLICADO EM ALVENARIAS E ESTRUTURAS DE CONCRETO INTERNAS, COM COLHER DE PEDREIRO. ARGAMASSA TRAÇO 1:3 COM PREPARO EM BETONEIRA 400L. AF_06/2014 | m² | 135,3 |
| 5.3 | EMBOÇO, PARA RECEBIMENTO DE CERÂMICA, EM ARGAMASSA TRAÇO 1:2:8, PREPARO MECÂNICO COM BETONEIRA 400L, APLICADO MANUALMENTE EM FACES INTERNAS DE PAREDES, PARA AMBIENTE COM ÁREA MAIOR QUE 10M2, ESPESSURA DE 10MM, COM EXECUÇÃO DE TALISCAS. AF_06/2014 | m² | 86,85 |
| 5.4 | MASSA ÚNICA, PARA RECEBIMENTO DE PINTURA, EM ARGAMASSA TRAÇO 1:2:8, PREPARO MECÂNICO COM BETONEIRA 400L, APLICADA MANUALMENTE EM FACES INTERNAS DE PAREDES, ESPESSURA DE 10MM, COM EXECUÇÃO DE TALISCAS. AF_06/2014 | m² | 48,45 |
| 6.0 | PISOS INTERNOS E EXTERNOS | | |
| 6.1 | CONTRAPISO EM ARGAMASSA TRAÇO 1:4 (CIMENTO E AREIA), PREPARO MECÂNICO COM BETONEIRA 400 L, APLICADO EM ÁREAS SECAS SOBRE LAJE, ADERIDO, ESPESSURA 2CM. AF_06/2014 | m² | 104,63 |
| 7.0 | REVESTIMENTOS | | |
| 7.1 | REVESTIMENTO CERÂMICO PARA PISO COM PLACAS TIPO ESMALTADA EXTRA DE DIMENSÕES 35X35 CM APLICADA EM AMBIENTES DE ÁREA MAIOR QUE 10 M2. AF_06/2014 | m² | 104,63 |

 Mana Augusta Maracajá Neto
 ENGENHEIRA CIVIL
 CREA-PB 160904-1049

Este documento encontra-se registrado no Conselho Regional de Engenharia e Agronomia da Paraíba, vinculado à Certidão nº 165070/2021, emitida em 17/07/2021



Certidão nº 165070/2021

28/07/2021, 10:49

Chave de Impressão: 4AZ3C

O documento neste ato registrado foi emitido em 16/07/2021 e contém 3 folhas



| | | | |
|------|--|-------|--------|
| 7.2 | REVESTIMENTO CERÂMICO PARA PAREDES INTERNAS COM PLACAS TIPO ESMALTADA EXTRA DE DIMENSÕES 20X20 CM APLICADAS EM AMBIENTES DE ÁREA MAIOR QUE 5 M² NA ALTURA INTEIRA DAS PAREDES. AF_06/2014 | m² | 86,85 |
| 7.3 | PISO CIMENTADO, TRAÇO 1:3 (CIMENTO E AREIA), ACABAMENTO RÚSTICO, ESPESSURA 2,0 CM, PREPARO MECÂNICO DA ARGAMASSA. AF_06/2018 | m² | 33,00 |
| 7.4 | PISO TÁTIL DIRECIONAL E/OU ALERTA, DE CONCRETO, NA COR NATURAL, P/ DEFICIENTES VISUAIS, DIMENSÕES 30X30cm, APLICADO COM ARGAMASSA INDUSTRIALIZADA AC- II, REJUNTADO, EXCLUSIVE REGULARIZAÇÃO | m² | 2,34 |
| 8.0 | ESQUADRIAS | | |
| 8.1 | PORTA DE MADEIRA PARA VERNIZ, SEMI-OCA (LEVE OU MÉDIA), 80X210CM, ESPESSURA DE 3,5CM, INCLUSIVE DOBRADIÇAS - FORNECIMENTO E INSTALAÇÃO. AF_08/2015 | und. | 6,00 |
| 8.2 | PORTA DE MADEIRA PARA VERNIZ, SEMI-OCA (LEVE OU MÉDIA), 90X210CM, ESPESSURA DE 3,5CM, INCLUSIVE DOBRADIÇAS - FORNECIMENTO E INSTALAÇÃO. AF_08/2015 | unid. | 1,00 |
| 8.3 | PORTA DE MADEIRA PARA VERNIZ, SEMI-OCA (LEVE OU MÉDIA), 60X210CM, ESPESSURA DE 3,5CM, INCLUSIVE DOBRADIÇAS - FORNECIMENTO E INSTALAÇÃO. AF_08/2015 | unid. | 6,00 |
| 8.4 | PINTURA EM VERNIZ SINTÉTICO BRILHANTE EM MADEIRA, TRES DEMÃOS | m² | 39,06 |
| 8.5 | JANELA DE ALUMÍNIO DE CORRER, 2 FOLHAS, FIXAÇÃO COM ARGAMASSA, COM VIDROS, PADRONIZADA. AF_07/2016 | m² | 2,60 |
| 8.6 | BARRAS DE APOIO PARA DEFICIENTES | unid. | 2,00 |
| 9.0 | PINTURA | | |
| 9.1 | APLICAÇÃO MANUAL DE PINTURA COM TINTA LÁTEX ACRÍLICA EM PAREDES, DUAS DEMÃOS. AF_06/2014 | m² | 177,45 |
| 9.2 | APLICAÇÃO E LIXAMENTO DE MASSA LÁTEX EM PAREDES, DUAS DEMÃOS. AF_06/2014 | m² | 128,00 |
| 9.3 | APLICAÇÃO MANUAL DE PINTURA COM TINTA LÁTEX ACRÍLICA EM TETO, DUAS DEMÃOS. AF_06/2014 | m² | 104,63 |
| 9.4 | APLICAÇÃO E LIXAMENTO DE MASSA LÁTEX EM TETO, DUAS DEMÃOS. AF_06/2014 | m² | 104,63 |
| 10 | INSTALAÇÕES ELÉTRICAS | | |
| 10.1 | LUMINÁRIA TIPO PLAFON, DE SOBREPOR, COM 1 LÂMPADA LED - FORNECIMENTO E INSTALAÇÃO. AF_11/2017 | und. | 13,00 |
| 10.2 | INTERRUPTOR SIMPLES (1 MÓDULO), 10A/250V, INCLUINDO SUPORTE E PLACA - FORNECIMENTO E INSTALAÇÃO. AF_12/2015 | und. | 7,00 |
| 10.3 | DISJUNTOR MONOPOLAR TIPO DIN, CORRENTE NOMINAL DE 20A - FORNECIMENTO E INSTALAÇÃO. AF_04/2016 | unid. | 1,00 |
| 10.4 | DISJUNTOR MONOPOLAR TIPO DIN, CORRENTE NOMINAL DE 32A - FORNECIMENTO E INSTALAÇÃO. AF_04/2016 | und. | 1,00 |
| 10.5 | FITA ISOLANTE | unid. | 4,00 |
| 10.6 | CABO DE COBRE FLEXÍVEL ISOLADO, 4 MM², ANTI-CHAMA 450/750 V, PARA CIRCUITOS TERMINAIS - FORNECIMENTO E INSTALAÇÃO. AF_12/2015 | m | 100,00 |
| 10.7 | CABO DE COBRE FLEXÍVEL ISOLADO, 2,5 MM², ANTI-CHAMA 450/750 V, PARA CIRCUITOS TERMINAIS - FORNECIMENTO E INSTALAÇÃO. AF_12/2015 | m | 100,00 |
| 10.8 | ELETRODUTO FLEXÍVEL CORRUGADO, PVC, DN 25 MM (3/4"), PARA CIRCUITOS TERMINAIS, INSTALADO EM LAJE - FORNECIMENTO E INSTALAÇÃO. AF_12/2015 | m | 100,00 |
| 11 | INSTALAÇÕES HIDROSSANITÁRIAS | | |

Este documento encontra-se registrado no Conselho Regional de Engenharia e Agronomia da Paraíba, vinculado à Certidão nº 165070/2021, emitida em 17/07/2021



Certidão nº 165070/2021
28/07/2021, 10:49
Chave de Impressão: 4AZ3C

O documento neste ato registrado foi emitido em 16/07/2021 e contém 3 folhas

 Maria Augusta Maracaja Neta
 ENGENHEIRA CIVIL
 CREA-PB 160904/0565





| | | | |
|------|--|-------|-------|
| 11.1 | LAVATÓRIO LOUÇA BRANCA COM COLUNA, *44 X 35,5* CM, PADRÃO POPULAR, INCLUSO SIFÃO FLEXÍVEL EM PVC, VÁLVULA E ENGATE FLEXÍVEL 30CM EM PLÁSTICO E COM TORNEIRA CROMADA PADRÃO POPULAR - FORNECIMENTO E INSTALAÇÃO. AF_12/2013 | und. | 6,00 |
| 11.2 | VASO SANITÁRIO SIFONADO COM CAIXA ACOPLADA LOUÇA BRANCA - FORNECIMENTO E INSTALAÇÃO. AF_12/2013 | und. | 5,00 |
| 11.3 | CHUVEIRO BRANCO 1/2 | und. | 2,00 |
| 11.4 | REGISTRO DE PRESSÃO BRUTO, LATÃO, ROSCÁVEL, 1/2", FORNECIDO E INSTALADO EM RAMAL DE ÁGUA. AF_12/2014 | unid. | 3,00 |
| 11.5 | TUBO, PVC, SOLDÁVEL, DN 25MM, INSTALADO EM RAMAL DE DISTRIBUIÇÃO DE ÁGUA - FORNECIMENTO E INSTALAÇÃO. AF_12/2014 | m | 30,00 |
| 11.6 | TUBO DE PVC PARA REDE COLETORA DE ESGOTO DE PAREDE MACIÇA, DN 100 MM, JUNTA ELÁSTICA, INSTALADO EM LOCAL COM NÍVEL BAIXO DE INTERFERÊNCIAS - FORNECIMENTO E ASSENTAMENTO. AF_06/2015 | m | 30,00 |
| 11.7 | RALO SECO, PVC, DN 100 X 40 MM, JUNTA SOLDÁVEL, FORNECIDO E INSTALADO EM RAMAL DE DESCARGA OU EM RAMAL DE ESGOTO SANITÁRIO. AF_12/2014 | und. | 4,00 |
| 12 | TRATAMENTO ACÚSTICO DA SALA | | |
| 12.1 | VENDA E INSTALAÇÃO DE PISO VINÍCULO LVT EM RÉGUAS, CASTILLA- COR Á COMBINAR, INCLUINDO SERVIÇO DE NIVELAMENTO DE BASE EXISTENTE. | m² | 71,55 |
| 12.2 | VENDA E INSTALAÇÃO DE RODAPÉ RESINADO BRANCO 7cm | m | 33,60 |
| 12.3 | VENDA E INSTALAÇÃO DE REVESTIMENTO LAMBRI EM PVC MADEIRADO NA COR TECA CINZA, INCLUINDO MANTA ACÚSTICA E ACESSÓRIOS DE ACABAMENTO- PAREDES | m² | 61,20 |
| 12.4 | VENDA E INSTALAÇÃO DE REVESTIMENTO ACÚSTICO SONEX PLANO LISO CINZA FOG 625X625X25mm-PAREDES | m² | 46,80 |
| 12.5 | VENDA E INSTALAÇÃO DE REVESTIMENTO ACÚSTICO SONEX PLANO LISO CINZA FOG 625X625X25mm-FORROS | m² | 32,76 |
| 12.6 | FORNECIMENTO E INSTALAÇÃO DE PORTA ACÚSTICA EM MDF DUPLA CHAPA, RECHEADA COM LÃ DE VIDRO PARA ISOLAMENTO E BORRACHA DE VEDAÇÃO NOS BATENTES E CONTRA BATENTES, REVESTIDA NA FACE INTERNA DO AMBIENTE(TAMANHO 1,79X2,10)M | und | 1,00 |
| 13 | SERVIÇOS DIVERSOS | | |
| 13.1 | GRADE DE ALUMÍNIO | m² | 12,00 |
| 13.2 | CORRIMÃO EM TUBO DE AÇO INOX | m | 13,70 |

 Maria Augusta Maracajá Neta
 ENGENHEIRA CIVIL
 CREA-PB 160904295-6
 MARIA AUGUSTA MARACAJÁ NETA
 ENGENHEIRA CIVIL
 CREA-PB: 160904295-6

Este documento encontra-se registrado no Conselho Regional de Engenharia e Agronomia da Paraíba, vinculado à Certidão nº 165070/2021, emitida em 17/07/2021



Certidão nº 165070/2021

28/07/2021, 10:49

Chave de Impressão: 4AZ3C

O documento neste ato registrado foi emitido em 16/07/2021 e contém 3 folhas





ATESTADO

Atestemos para os devidos fins que se fizeram necessários e especificamente para o que determina a Lei 8.666/93, que a empresa **HARPIA EMPREENDIMENTOS EIRELI**, inscrita no CNPJ sob o número **26.836.842/0001-71**, sediada à **RUA MANOEL GONÇALVES PRATA, S/N. CENTRO, PRATA-PB**, executou a obra de **REQUALIFICAÇÃO DE PRAÇA E CONSTRUÇÃO DE UMA QUADRA POLIESPORTIVA, OURO VELHO-PB**, de acordo com as especificações técnicas contidas no respectivo processo licitatório tomada de preço - n° **00001/2021**, e de acordo com o contrato administrativo n°**001/2020 -CPL**.

Declaro ainda que os serviços prestados foram executados sob a responsabilidade do Engenheiro Civil **IHERING GUSTAVO NUNES DE FREITAS**, inscrito no **CREA-PB: 161836897-4**, tendo tais serviços sido executado de forma eficiente e satisfatório, conforme anotação na **AR 1: PB20200312792**, de acordo com os quantitativos a baixo:

| PROPRIETÁRIO: PREFEITURA MUNICIPAL DE OURO VELHO-PB | | | |
|--|---|------|------|
| EMPRESA CONTRATADA: HARPIA EMPREENDIMENTOS EIRELI. CNPJ:26.836.842.0001/71 | | | |
| LOCAL DA OBRA: PRAÇA MARCILON DANTAS | | | |
| PLANILHA DE ADITIVOS | | | |
| ITEM | DESCRIÇÃO | UNID | QNT |
| 1.0 | BALCÃO DE ALVENARIA | | |
| 1.1 | CHAPISCO APLICADO EM ALVENARIA (SEM PRESENÇA DE VÃOS), COM COLHER DE PEDREIRO. ARGAMASSA TRAÇO 1:3 COM PREPARO MANUAL. AF_06/2014 | M2 | 7,31 |
| 1.2 | ALVENARIA DE VEDAÇÃO DE BLOCOS CERÂMICOS FURADOS NA VERTICAL DE 9X19X39CM (ESPESSURA 9CM) DE PAREDES COM ÁREA LÍQUIDA MENOR QUE 6M² SEM VÃOS E ARGAMASSA DE ASSENTAMENTO COM PREPARO EM BETONEIRA. AF_06/2014 | M2 | 7,31 |
| 1.3 | ARGAMASSA TRAÇO 1:2:8 (EM VOLUME DE CIMENTO, CAL E AREIA MÉDIA ÚMIDA) PARA EMBOÇO/MASSA ÚNICA/ASSENTAMENTO DE ALVENARIA DE VEDAÇÃO, PREPARO MANUAL. AF_08/2019 | M3 | 7,31 |
| 2.0 | COZINHA | | |
| 2.1 | PIA DE COZINHA COM BANCADA EM MÁRMORE SINTÉTICO, DIM 1.00x0,50, COM 01 CUBA, SIFÃO PLÁSTICO, VÁLVULA EM PVC, ASSENTADA. | UND | 1,00 |
| 3.0 | INSTALAÇÕES ELÉTRICAS | | |
| 3.2 | INTERRUPTOR SIMPLES (1 MÓDULO) COM 1 TOMADA DE EMBUTIR 2p+t 10a, SEM SUPORTE E SEM PLACA-FORNECIMENTO E INSTALAÇÃO | UND | 2,00 |
| 3.3 | DISJUNTOR MONOPOLAR TIPO DIM, CORRENTE NOMINAL DE 20a- FORNECIMENTO E INSTALAÇÃO | UND | 1,00 |

Mário Barbosa de Freitas
Engenheiro Civil
CREA 160134499-0

Este documento encontra-se registrado no Conselho Regional de Engenharia e Agronomia da Paraíba, vinculado à Certidão nº 165070/2021, emitida em 17/07/2021



Certidão nº 165070/2021

28/07/2021, 10:49

Chave de Impressão: 4AZ3C

O documento neste ato registrado foi emitido em 16/07/2021 e contém 4 folhas





| | | | |
|-------------|---|-----|--------|
| 3.4 | LUMINÁRIA TIPO PLAFON, DE SOBREPOR, COM 1 LÂMPADA LED DE 12/13 W, SEM REATOR - FORNECIMENTO E INSTALAÇÃO. AF_02/2020 | UN | 6,00 |
| 3.5 | SENSOR DE PRESENÇA COM FOTOCÉLULA, FIXAÇÃO EM PAREDE- FORNECIMENTO E INSTALAÇÃO | UND | 2,00 |
| 3.6 | FIO FLEXÍVEL 2,5mm2(PARALELO OU TORCIDO) | M | 120,00 |
| 3.7 | Curva 45° para eletroduto de pvc rígido roscável, diâm = 25mm (3/4") | UND | 2,00 |
| 3.8 | Eletroduto de pvc rígido roscável, diâm = 25mm (3/4") | M | 9,00 |
| 3.9 | Luva de pvc rígido roscável diâm = 3/4" | UND | 6,00 |
| 4.0 | INSTALAÇÕES HIDROSSANITÁRIAS | | |
| 4.1 | TUBO, PVC, SOLDÁVEL, DN 50MM, PARA ESGOTO - FORNECIMENTO E INSTALAÇÃO. AF_12/2014 | M | 16,00 |
| 4.2 | (COMPOSIÇÃO REPRESENTATIVA) DO SERVIÇO DE INSTALAÇÃO DE TUBOS DE PVC, SOLDÁVEL, ÁGUA FRIA, dn 25mm, INCLUSIVE CONEXÕES, CORTES E FIXAÇÕES | M | 16,00 |
| 4.3 | CAIXA DE GORDURA EM ALVENARIA DE TIJOLOS MACIÇOS ESP+0,12m, dim.int=0,50x0,50x0,50m | UND | 1,00 |
| 4.4 | Caixa de inspeção 0.60 x 0.60 x 0.60m | UND | 1,00 |
| 5.0 | ESQUADRIAS | | |
| 5.1 | PORTA DE FERRO DE ABRIR, TIPO CHAPA LISA, COM REQUADRO E GUARNIÇÕES, COMPLETA | UND | 1,16 |
| 6.0 | REVESTIMENTO | | |
| 6.1 | REVESTIMENTO CERÂMICO PARA PAREDES INTERNAS COM PLACAS TIPO ESMALTADAS NAS DIMENSÕES 20X20cm | M2 | 3,66 |
| 7.0 | PISO | | |
| 7.1 | Rampa padrão para acesso de deficientes a passeio público, em concreto simples Fck=25MPa, despolada, com pintura indicativa em novacor, 02 demãos | UND | 4,00 |
| 7.2 | 02.900.03 DEMOLICAO DE PAVIMENTACAO COM PARALELEPIPEDOS m | M2 | 172,90 |
| 8.0 | PINTURA | | |
| 8.1 | PINTURA ACRILICA DE FAIXAS DE DEMARCAÇÃO EM QUADRA POLIESPORTIVA, 5 CM DE M LARGURA | M | 79,90 |
| 8.2 | CAIÇÃO DE MEIO FIO | M | 400,85 |
| 8.3 | PINTURA ACRILICA EM PISO CIMENTADO DUAS DEMAOS | M2 | 248,20 |
| 9.0 | QUADRA | | |
| 9.1 | Traves oficial para futebol de salão 3x2m em aço galv.3", com requadro e redes de polietileno fio 4mm (conjunto p/futsal) | UND | 1,00 |
| 9.2 | Cabo de cobre flexível isolado, 2,5 mm ² , anti-chama 0,6/1,0 kv, para circuitos terminais - fornecimento e instalação. af_12/2015 | M | 52,00 |
| 9.3 | Refletor TR Led, corpo em alumínio, vidro temperado, potencia 30W, bivolt, temp.cor 3000K/6000k, IP-65, da Taschibra ou similar | UND | 8,00 |
| 10.0 | DIVERSOS | | |
| 10.1 | Destocamento de árvores diâmetro superior a 0,30m | UND | 5,00 |
| 11.0 | BALCÃO DE ALVENARIA | | |

Este documento encontra-se registrado no Conselho Regional de Engenharia e Agronomia da Paraíba, vinculado à Certidão nº 165070/2021, emitida em 17/07/2021



Certidão nº 165070/2021

28/07/2021, 10:49

Chave de Impressão: 4AZ3C

O documento neste ato registrado foi emitido em 16/07/2021 e contém 4 folhas

Márcio Barbosa de Freitas
Engenheiro Civil
C.R.E.A. 160123488-0

2





| | | | |
|-------------|--|-----|--------|
| 11.1 | CHAPISCO APLICADO EM ALVENARIA (SEM PRESENÇA DE VÃOS), COM COLHER DE PEDREIRO. ARGAMASSA TRAÇO 1:3 COM PREPARO MANUAL. AF_06/2014 | M2 | 7,31 |
| 11.2 | ALVENARIA DE VEDAÇÃO DE BLOCOS CERÂMICOS FURADOS NA VERTICAL DE 20X12X30CM (ESPESSURA 9CM) DE PAREDES COM ÁREA LÍQUIDA MENOR QUE 6M² SEM VÃOS E ARGAMASSA DE ASSENTAMENTO COM PREPARO EM BETONEIRA. AF_06/2014 | M2 | 7,31 |
| 11.3 | ARGAMASSA TRAÇO 1:2:8 (EM VOLUME DE CIMENTO, CAL E AREIA MÉDIA ÚMIDA) PARA EMBOÇO/MASSA ÚNICA/ASSENTAMENTO DE ALVENARIA DE VEDAÇÃO, PREPARO MANUAL. AF_08/2019 | M3 | 0,60 |
| 12.0 | COZINHA | | |
| 12.1 | PIA DE COZINHA COM BANCADA EM MÁRMORE SINTÉTICO, DIM 1.00x0,50, COM 01 CUBA, SIFÃO PLÁSTICO, VÁLVULA EM PVC, ASSENTADA. | UND | 1,00 |
| 13.0 | INSTALAÇÕES ELÉTRICAS | | |
| 13.1 | INTERRUPTOR SIMPLES (1 MÓDULO) COM 1 TOMADA DE EMBUTIR 2p+t 10a, SEM SUPORTE E SEM PLACA-FORNECIMENTO E INSTALAÇÃO | UND | 2,00 |
| 13.2 | DISJUNTOR MONOPOLAR TIPO DIM, CORRENTE NOMINAL DE 20a - FORNECIMENTO E INSTALAÇÃO | UND | 1,00 |
| 13.3 | LUMINÁRIA TIPO PLAFON, DE SOBREPOR, COM 1 LÂMPADA LED DE 12/13 W, SEM REATOR - FORNECIMENTO E INSTALAÇÃO. AF_02/2020 | UN | 6,00 |
| 13.4 | SENSOR DE PRESENÇA COM FOTOCELULA E FIXAÇÃO EM PAREDE - FORNECIMENTO E INSTALAÇÃO | UND | 1,00 |
| 13.5 | FIO FLEXÍVEL 2,5mm² (PARALELO OU TORCIDO) | M | 120,00 |
| 13.6 | Curva 45° para eletroduto de pvc rígido roscável, diâm = 25mm (3/4") | UND | 2,00 |
| 13.7 | Eletroduto de pvc rígido roscável, diâm = 25mm (3/4") | M | 9,00 |
| 13.8 | Luva de pvc rígido roscável diâm = 3/4" | UND | 6,00 |
| 13.9 | Caixa de Inspeção 0,40 x 0,40 x 0,40m | UND | 1,00 |
| 13.10 | Luminária fluorescente 40w | UND | 1,00 |
| 14.0 | INSTALAÇÕES HIDROSSANITÁRIAS | | |
| 14.1 | TUBO, PVC, SOLDÁVEL, DN 50MM, PARA ESGOTO - FORNECIMENTO E INSTALAÇÃO. AF_12/2014 | M | 16,00 |
| 14.2 | (COMPOSIÇÃO REPRESENTATIVA) DO SERVIÇO DE INSTALAÇÃO DE TUBOS DE PVC, SOLDÁVEL, ÁGUA FRIA, dn 25mm, INCLUSIVE CONEXÕES, CORTES E FIXAÇÕES | M | 16,00 |
| 14.3 | CAIXA DE GORDURA EM ALVENARIA DE TIJOLOS MACIÇOS ESP+0,12m, dim.int=0,50x0,50x0,50m | UND | 1,00 |
| 14.4 | Caixa de inspeção 0.60 x 0.60 x 0.60m | UND | 1,00 |
| 15.0 | ESQUADRIAS | | |
| 15.1 | PORTA DE FERRO DE ABRIR, TIPO CHAPA LISA, COM REQUADRO E GUARNIÇÕES, COMPLETA | UND | 1,16 |
| 16.0 | PISO | | |
| 16.1 | Rampa padrão para acesso de deficientes a passeio público, em concreto simples Fck=25MPa, desempolada, com pintura indicativa em novacor, 02 demãos | UND | 4,00 |
| 16.2 | DEMOLIÇÃO DE PAVIMENTAÇÃO COM PARALELEPIEDOS m | M2 | 172,90 |
| 17.0 | PINTURA | | |
| 17.1 | PINTURA ACRILICA DE FAIXAS DE DEMARCAÇÃO EM QUADRA POLIESPORTIVA, 5 CM DE M LARGURA | M | 79,90 |

Este documento encontra-se registrado no Conselho Regional de Engenharia e Agronomia da Paraíba, vinculado à Certidão nº 165070/2021, emitida em 17/07/2021



Certidão nº 165070/2021

28/07/2021, 10:49

Chave de Impressão: 4AZ3C

O documento neste ato registrado foi emitido em 16/07/2021 e contém 4 folhas

 Manoel Antonio de Freitas
 Registrador Geral
 CREA 165070/2021





| | | | |
|-------------|---|-----|--------|
| 17.2 | CAIÇÃO DE MEIO FIO | M | 400,85 |
| 17.3 | PINTURA ACRILICA EM PISO CIMENTADO DUAS DEMAOS | M2 | 248,20 |
| 18.0 | QUADRA | | |
| 18.1 | Traves oficial para futebol de salão 3x2m em aço galv.3", com requadro e redes de polietileno fio 4mm (conjunto p/futsal) | UND | 1,00 |
| 18.2 | Cabo de cobre flexível isolado, 2,5 mm ² , anti-chama 0,6/1,0 kv, para circuitos terminais - fornecimento e instalação. af_12/2015 | M | 69,00 |
| 18.3 | Refletor TR Led, corpo em alumínio, vidro temperado, potencia 20W, bivolt, temp.cor 3000K, IP-65, da Taschibra ou similar | UND | 8,00 |
| 19.0 | DIVERSOS | | |
| 19.1 | Destocamento de árvores diâmetro superior a 0,30m | UND | 5,00 |

Milton Barbosa de Freitas

Milton Barbosa de Freitas
Engenheiro Civil
CREA: 160123409-0

MILTON BARBOSA DE FREITAS
ENGENHEIRO CIVIL
CREA:160123409-0

Este documento encontra-se registrado no Conselho Regional de Engenharia e Agronomia da Paraíba, vinculado à Certidão nº 165070/2021, emitida em 17/07/2021



Certidão nº 165070/2021
28/07/2021, 10:49

Chave de Impressão: 4AZ3C

O documento neste ato registrado foi emitido em 16/07/2021 e contém 4 folhas

4





ATESTADO

Atestamos para os devidos fins que se fizeram necessários e especificamente para o que determina a Lei 8.666/93, que a empresa **HARPIA EMPREENDIMENTOS EIRELI**, inscrita no **CNPJ** sob o número **26.836.842/0001-71**, sediada à **RUA MANOEL GONÇALVES PRATA, S/N, CENTRO, PRATA-PB**, executou a obra de **REQUALIFICAÇÃO DE PRAÇA E CONSTRUÇÃO DE UMA QUADRA POLIESPORTIVA, OURO VELHO-PB**, de acordo com as especificações técnicas contidas no respectivo processo licitatório tomada de preço - n° **00001/2021**, e de acordo com o contrato administrativo n°**001/2020 -CPL**.

Declaro ainda que os serviços prestados foram executados sob a responsabilidade do Engenheiro Civil **IHERING GUSTAVO NUNES DE FREITAS**, inscrito no **CREA-PB: 161836897-4**, tendo tais serviços sido executado de forma eficiente e satisfatória, conforme anotação na **AR I: PB20200312792**, de acordo com os quantitativos a baixo:

| PROPRIETÁRIO: PREFEITURA MUNICIPAL DE OURO VELHO-PB | | | |
|--|---|------|------|
| EMPRESA CONTRATADA: HARPIA EMPREENDIMENTOS EIRELI. CNPJ:26.836.842.0001/71 | | | |
| LOCAL DA OBRA: PRAÇA MARCILON DANTAS | | | |
| PLANILHA DE ADITIVOS | | | |
| ITEM | DESCRIÇÃO | UNID | QNT |
| 1.0 | BALCÃO DE ALVENARIA | | |
| 1.1 | CHAPISCO APLICADO EM ALVENARIA (SEM PRESENÇA DE VÃOS), COM COLHER DE PEDREIRO. ARGAMASSA TRAÇO 1:3 COM PREPARO MANUAL. AF_06/2014 | M2 | 7,31 |
| 1.2 | ALVENARIA DE VEDAÇÃO DE BLOCOS CERÂMICOS FURADOS NA VERTICAL DE 9X19X39CM (ESPESSURA 9CM) DE PAREDES COM ÁREA LÍQUIDA MENOR QUE 6M² SEM VÃOS E ARGAMASSA DE ASSENTAMENTO COM PREPARO EM BETONEIRA. AF_06/2014 | M2 | 7,31 |
| 1.3 | ARGAMASSA TRAÇO 1:2:8 (EM VOLUME DE CIMENTO, CAL E AREIA MÉDIA ÚMIDA) PARA EMBOÇO/MASSA ÚNICA/ASSENTAMENTO DE ALVENARIA DE VEDAÇÃO, PREPARO MANUAL. AF_08/2019 | M3 | 7,31 |
| 2.0 | COZINHA | | |
| 2.1 | PIA DE COZINHA COM BANCADA EM MÁRMORE SINTÉTICO, DIM 1.00x0,50, COM 01 CUBA, SIFÃO PLÁSTICO, VÁLVULA EM PVC, ASSENTADA. | UND | 1,00 |
| 3.0 | INSTALAÇÕES ELÉTRICAS | | |
| 3.2 | INTERRUPTOR SIMPLES(1 MÓDULO) COM 1 TOMADA DE EMBUTIR 2p+t 10a, SEM SUPORTE E SEM PLACA-FORNECIMENTO E INSTALAÇÃO | UND | 2,00 |
| 3.3 | DISJUNTOR MONOPOLAR TIPO DIM, CORRENTE NOMINAL DE 20a- FORNECIMENTO E INSTALAÇÃO | UND | 1,00 |

Mário Barbosa de Freitas
Engenheiro Civil
CREA-PB 161836897-4

Este documento encontra-se registrado no Conselho Regional de Engenharia e Agronomia da Paraíba, vinculado à Certidão nº 165070/2021, emitida em 17/07/2021



Certidão nº 165070/2021

28/07/2021, 10:49

Chave de Impressão: 4AZ3C

O documento neste ato registrado foi emitido em 16/07/2021 e contém 4 folhas





| | | | |
|-------------|---|-----|--------|
| 3.4 | LUMINÁRIA TIPO PLAFON, DE SOBREPOR, COM 1 LÂMPADA LED DE 12/13 W, SEM REATOR - FORNECIMENTO E INSTALAÇÃO. AF_02/2020 | UN | 6,00 |
| 3.5 | SENSOR DE PRESENÇA COM FOTOCÉLULA, FIXAÇÃO EM PAREDE- FORNECIMENTO E INSTALAÇÃO | UND | 2,00 |
| 3.6 | FIO FLEXÍVEL 2,5mm2(PARALELO OU TORCIDO) | M | 120,00 |
| 3.7 | Curva 45° para eletroduto de pvc rígido roscável, diâm = 25mm (3/4") | UND | 2,00 |
| 3.8 | Eletroduto de pvc rígido roscável, diâm = 25mm (3/4") | M | 9,00 |
| 3.9 | Luva de pvc rígido roscável diâm = 3/4" | UND | 6,00 |
| 4.0 | INSTALAÇÕES HIDROSSANITÁRIAS | | |
| 4.1 | TUBO, PVC, SOLDÁVEL, DN 50MM, PARA ESGOTO - FORNECIMENTO E INSTALAÇÃO. AF_12/2014 | M | 16,00 |
| 4.2 | (COMPOSIÇÃO REPRESENTATIVA)DO SERVIÇO DE INSTALAÇÃO DE TUBOS DE PVC,SOLDÁVEL,ÁGUA FRIA,dn 25mm,INCLUSIVE CONEXÕES,CORTES E FIXAÇÕES | M | 16,00 |
| 4.3 | CAIXA DE GORDURA EM ALVENARIA DE TIJOLOS MACIÇOS ESP+0,12m,dim.int=0,50x0,50x0,50m | UND | 1,00 |
| 4.4 | Caixa de inspeção 0.60 x 0.60 x 0.60m | UND | 1,00 |
| 5.0 | ESQUADRIAS | | |
| 5.1 | PORTA DE FERRO DE ABRIR ,TIPO CHAPA LISA , COM REQUADRO E GUARNIÇÕES, COMPLETA | UND | 1,16 |
| 6.0 | REVESTIMENTO | | |
| 6.1 | REVESTIMENTO CERÂMICO PARA PAREDES INTERNAS COM PLACAS TIPO ESMALTADAS NAS DIMENSÕES 20X20cm | M2 | 3,66 |
| 7.0 | PISO | | |
| 7.1 | Rampa padrão para acesso de deficientes a passeio público, em concreto simples Fck=25MPa, despolada, com pintura indicativa em novacor, 02 demãos | UND | 4,00 |
| 7.2 | 02.900.03 DEMOLICAO DE PAVIMENTACAO COM PARALELEPIPEDOS m | M2 | 172,90 |
| 8.0 | PINTURA | | |
| 8.1 | PINTURA ACRILICA DE FAIXAS DE DEMARCAÇÃO EM QUADRA POLIESPORTIVA, 5 CM DE M LARGURA | M | 79,90 |
| 8.2 | CAIÇÃO DE MEIO FIO | M | 400,85 |
| 8.3 | PINTURA ACRILICA EM PISO CIMENTADO DUAS DEMAOS | M2 | 248,20 |
| 9.0 | QUADRA | | |
| 9.1 | Traves oficial para futebol de salão 3x2m em aço galv.3", com requadro e redes de polietileno fio 4mm (conjunto p/futsal) | UND | 1,00 |
| 9.2 | Cabo de cobre flexível isolado, 2,5 mm², anti-chama 0,6/1,0 kv, para circuitos terminais - fornecimento e instalação. af_12/2015 | M | 52,00 |
| 9.3 | Refletor TR Led, corpo em alumínio, vidro temperado, potencia 30W, bivolt, temp.cor 3000K/6000k, IP-65, da Taschibra ou simila | UND | 8,00 |
| 10.0 | DIVERSOS | | |
| 10.1 | Destocamento de árvores diâmetro superior a 0,30m | UND | 5,00 |
| 11.0 | BALCÃO DE ALVENARIA | | |

Milton Barbosa de Freitas
Engenheiro Civil
CREA 160133408-0

2

Este documento encontra-se registrado no Conselho Regional de Engenharia e Agronomia da Paraíba, vinculado à Certidão nº 165070/2021, emitida em 17/07/2021



Certidão nº 165070/2021

28/07/2021, 10:49

Chave de Impressão: 4AZ3C

O documento neste ato registrado foi emitido em 16/07/2021 e contém 4 folhas





| | | | |
|-------------|--|-----|--------|
| 11.1 | CHAPISCO APLICADO EM ALVENARIA (SEM PRESENÇA DE VÃOS), COM COLHER DE PEDREIRO. ARGAMASSA TRAÇO 1:3 COM PREPARO MANUAL. AF_06/2014 | M2 | 7,31 |
| 11.2 | ALVENARIA DE VEDAÇÃO DE BLOCOS CERÂMICOS FURADOS NA VERTICAL DE 20X10X20CM (ESPESSURA 9CM) DE PAREDES COM ÁREA LÍQUIDA MENOR QUE 6M² SEM VÃOS E ARGAMASSA DE ASSENTAMENTO COM PREPARO EM BETONEIRA. AF_06/2014 | M2 | 7,31 |
| 11.3 | ARGAMASSA TRAÇO 1:2:8 (EM VOLUME DE CIMENTO, CAL E AREIA MÉDIA ÚMIDA) PARA EMBOÇO/MASSA ÚNICA/ASSENTAMENTO DE ALVENARIA DE VEDAÇÃO, PREPARO MANUAL. AF_08/2019 | M3 | 0,60 |
| 12.0 | COZINHA | | |
| 12.1 | PIA DE COZINHA COM BANCADA EM MÁRMORE SINTÉTICO, DIM 1.00x0,50, COM 01 CUBA, SIFÃO PLÁSTICO, VÁLVULA EM PVC, ASSENTADA. | UND | 1,00 |
| 13.0 | INSTALAÇÕES ELÉTRICAS | | |
| 13.1 | INTERRUPTOR SIMPLES (1 MÓDULO) COM 1 TOMADA DE EMBUTIR 2p+t 10a, SEM SUPORTE E SEM PLACA-FORNECIMENTO E INSTALAÇÃO | UND | 2,00 |
| 13.2 | DISJUNTOR MONOPOLAR TIPO DIM, CORRENTE NOMINAL DE 20a - FORNECIMENTO E INSTALAÇÃO | UND | 1,00 |
| 13.3 | LUMINÁRIA TIPO PLAFON, DE SOBREPOR, COM 1 LÂMPADA LED DE 12/13 W, SEM REATOR - FORNECIMENTO E INSTALAÇÃO. AF_02/2020 | UN | 6,00 |
| 13.4 | SENSOR DE PRESENÇA COM FOTOCÉLULA E FIXAÇÃO EM PAREDE - FORNECIMENTO E INSTALAÇÃO | UND | 1,00 |
| 13.5 | FIO FLEXÍVEL 2,5mm² (PARALELO OU TORCIDO) | M | 120,00 |
| 13.6 | Curva 45° para eletroduto de pvc rígido roscável, diâm = 25mm (3/4") | UND | 2,00 |
| 13.7 | Eletroduto de pvc rígido roscável, diâm = 25mm (3/4") | M | 9,00 |
| 13.8 | Luva de pvc rígido roscável diâm = 3/4" | UND | 6,00 |
| 13.9 | Caixa de inspeção 0,40 x 0,40 x 0,40m | UND | 1,00 |
| 13.10 | Luminária fluorescente 40w | UND | 1,00 |
| 14.0 | INSTALAÇÕES HIDROSSANITÁRIAS | | |
| 14.1 | TUBO, PVC, SOLDÁVEL, DN 50MM, PARA ESGOTO - FORNECIMENTO E INSTALAÇÃO. AF_12/2014 | M | 16,00 |
| 14.2 | (COMPOSIÇÃO REPRESENTATIVA) DO SERVIÇO DE INSTALAÇÃO DE TUBOS DE PVC, SOLDÁVEL, ÁGUA FRIA, dn 25mm, INCLUSIVE CONEXÕES, CORTES E FIXAÇÕES | M | 16,00 |
| 14.3 | CAIXA DE GORDURA EM ALVENARIA DE TIJOLOS MACIÇOS ESP+0,12m, dim.int=0,50x0,50x0,50m | UND | 1,00 |
| 14.4 | Caixa de inspeção 0.60 x 0.60 x 0.60m | UND | 1,00 |
| 15.0 | ESQUADRIAS | | |
| 15.1 | PORTA DE FERRO DE ABRIR, TIPO CHAPA LISA, COM REQUADRO E GUARNIÇÕES, COMPLETA | UND | 1,16 |
| 16.0 | PISO | | |
| 16.1 | Rampa padrão para acesso de deficientes a passeio público, em concreto simples Fck=25MPa, desempolada, com pintura indicativa em novacor, 02 demãos | UND | 4,00 |
| 16.2 | DEMOLIÇÃO DE PAVIMENTAÇÃO COM PARALELEPIEDOS m | M2 | 172,90 |
| 17.0 | PINTURA | | |
| 17.1 | PINTURA ACRILICA DE FAIXAS DE DEMARCAÇÃO EM QUADRA POLIESPORTIVA, 5 CM DE M LARGURA | M | 79,90 |

Este documento encontra-se registrado no Conselho Regional de Engenharia e Agronomia da Paraíba, vinculado à Certidão nº 165070/2021, emitida em 17/07/2021



Certidão nº 165070/2021

28/07/2021, 10:49

Chave de Impressão: 4AZ3C

O documento neste ato registrado foi emitido em 16/07/2021 e contém: 4 folhas

Wilton Barbosa de Freitas
Presidente do Conselho Regional de Engenharia e Agronomia da Paraíba

3





| | | | |
|-------------|---|-----|--------|
| 17.2 | CAIÇÃO DE MEIO FIO | M | 400,85 |
| 17.3 | PINTURA ACRILICA EM PISO CIMENTADO DUAS DEMAOS | M2 | 248,20 |
| 18.0 | QUADRA | | |
| 18.1 | Traves oficial para futebol de salão 3x2m em aço galv.3", com requadro e redes de polietileno fio 4mm (conjunto p/futsal) | UND | 1,00 |
| 18.2 | Cabo de cobre flexível isolado, 2,5 mm ² , anti-chama 0,6/1,0 kv, para circuitos terminais - fornecimento e instalação. af_12/2015 | M | 69,00 |
| 18.3 | Refletor TR Led, corpo em aluminio, vidro temperado, potencia 20W, bivolt, temp.cor 3000K, IP-65, da Taschibra ou similar | UND | 8,00 |
| 19.0 | DIVERSOS | | |
| 19.1 | Destocamento de árvores diâmetro superior a 0,30m | UND | 5,00 |

Milton Barbosa de Freitas
Engenheiro Civil
CREA: 160123409-0

MILTON BARBOSA DE FREITAS
ENGENHEIRO CIVIL
CREA:160123409-0

Este documento encontra-se registrado no Conselho Regional de Engenharia e Agronomia da Paraíba, vinculado à Certidão nº 165070/2021, emitida em 17/07/2021



Certidão nº 165070/2021
28/07/2021, 10:49
Chave de Impressão: 4AZ3C

O documento neste ato registrado foi emitido em 16/07/2021 e contém 4 folhas

4





ATESTADO

Atestamos para os devidos fins que se fizeram necessários e especificamente para o que determina a Lei 8.666/93, que a empresa **HARPIA EMPREENDIMENTOS EIRELI**, inscrita no CNPJ sob o número **26.836.842/0001-71**, sediada à **RUA MANOEL GONÇALVES PRATA, S/N, CENTRO, PRATA-PB**, executou a obra de **CONTRATAÇÃO DE EMPRESA ESPECIALIZADA PARA EXECUÇÃO DA OBRA DE CONSTRUÇÃO DO SISTEMA DE ABASTECIMENTO DE ÁGUA DA COMUNIDADE MADEIRA, NO MUNICÍPIO DE CAMALAU-PB**, de acordo com as especificações técnicas contidas na tomada de preços nº **00006/2020**, e de acordo com o contrato administrativo nº **00046/2020-CPL**.

Declaro ainda que os serviços prestados foram executados sob a responsabilidade do Engenheiro Civil **IHERING GUSIAVO NUNES DE FREITAS**, inscrito no CREA-PB: **161836897-4**, tendo tais serviços sido executado de forma eficiente e satisfatório, conforme anotação na ART: **PB20200343005**, de acordo com os quantitativos abaixo:

| ITEM | DESCRIÇÃO | UND | QNT |
|------------|---|-----|----------|
| 1 | INSTALAÇÃO DE POÇO | | |
| 1.1 | INSTALAÇÃO DE POÇO | | |
| 1.1.1 | INSTALAÇÃO DE BOMBA EM POÇO AMAZONAS | UND | 1,00 |
| 1.1.2 | ENTRADA DE ENERGIA ELETRICA PADRÃO ENERGISA | UND | 1,00 |
| 1.1.3 | CHAVE DE PARTIDA DIRETA MONOFÁSICA | UND | 1,00 |
| 1.1.4 | CLORADOR DE PASTILHAS AUTOMÁTICAS | UND | 1,00 |
| 1.1.5 | CHAVE DE BOIA AUTOMÁTICA | UN | 1,00 |
| 1.2 | MURETA QUADRO DE ENERGIA | | |
| 1.2.1 | ESCAVAÇÃO MANUAL DE VALA COM PROFUNDIDADE MENOR OU IGUAL A 1,30 M. | M3 | 0,27 |
| 1.2.2 | EMBASAMENTO C/PEDRA ARGAMASSADA UTILIZANDO ARG.CIM/AREIA 1:4 | M3 | 0,27 |
| 1.2.3 | ALVENARIA DE EMBASAMENTO EM TIJOLO CERÂMICO FURADO 9X19X19CM, COM ARGAMASSA 1:4 (CIMENTO E | M3 | 0,34 |
| 1.2.4 | CINTA CENTRAL - CINTA DE AMARRAÇÃO COMPLETA, CONCRETO, FERRAGEM E FORMA | M | 2,70 |
| 1.2.5 | MASSA ÚNICA, PARA RECEBIMENTO DE PINTURA, EM ARGAMASSA TRAÇO 1:2:8, PREPARO MECÂNICO COM | M2 | 3,60 |
| 1.2.6 | TRAMA DE MADEIRA COMPOSTA POR RIPAS, CAIBROS PARA TELHADOS DE ATÉ 2 ÁGUAS PARA TELHA CERÂMICA | M2 | 0,96 |
| 1.2.7 | TELHAMENTO COM TELHA CERÂMICA CAPA-CANAL, TIPO COLONIAL, COM ATÉ 2 ÁGUAS, INCLUSO TRANSPORTE | M2 | 0,92 |
| 1.2.8 | CAIACAO INT OU EXT SOBRE REVESTIMENTO LISO C/ADOCAO DE FIXADOR COM COM DUAS DEMAOS. | M2 | 3,60 |
| 2 | REDE ADUTORA | | |
| 2.1 | LOCAÇÃO DE REDES DE ÁGUA OU DE ESGOTO. | M | 1.040,00 |
| 2.2 | ESCAVAÇÃO MECANIZADA DE VALA COM PROFUNDIDADE ATÉ 1,5 M COM RETROESCAVADEIRA LARGURA MENOR EM SOLO DE 1A CATEGORIA. | M3 | 145,60 |
| 2.3 | ESCAVAÇÃO MECANICA DE VALA EM MATERIAL DE 2A. CATEGORIA ATÉ 2 M DE PROFUNDIDADE COM UTILIZACAO DE ESCAVADEIRA HIDRAULICA. | M3 | 145,60 |
| 2.4 | ESCAVAÇÃO EM MATERIAL DE 3A CATEGORIA COM PERFURATRIZ MANIUAL E COMPRESSOR | M3 | 36,40 |
| 2.5 | COLCHÃO DE AREIA, INCLUSIVE MÃO DE OBRA DE ESPALHAMENTO, TRANSPORTE COM CARRO DE MÃO E FORNECIMENTO COMERCIAL. | M3 | 93,23 |
| 2.6 | REATERRO MANUAL DE VALAS COM COMPACTAÇÃO MECANIZADA. | M3 | 227,50 |
| 2.7 | ASSENTAMENTO DE TUBO DE PVC PBA PARA REDE DE ÁGUA, DN 75 MM INCLUSO FORNECIMENTO | M | 1.044,00 |
| 2.8 | CURVA PVC PBA NBR 10351 P/ REDE ÁGUA JE PB 22G DN 75 MM | UND | 10,00 |
| 2.9 | CURVA PVC PBA NBR 10351 P/ REDE ÁGUA JE PB 90G DN 75MM | UND | 4,00 |

FLAVIO FERREIRA DE LIRA:95127933420
Assinado de forma digital por FLAVIO FERREIRA DE LIRA:95127933420
Dados: 2021.06.05 09:00:26 -03'00'

3

Este documento encontra-se registrado no Conselho Regional de Engenharia e Agronomia da Paraíba, vinculado à Certidão nº 165070/2021, emitida em 17/07/2021



Certidão nº 165070/2021
28/07/2021, 10:49
Chave de Impressão: 4AZ3C

O documento neste ato registrado foi emitido em 16/07/2021 e contém 3 folhas





| | | | |
|------------------------------|---|-----|----------|
| 2.10 | CAIXA ENTERRADA RETANGULAR EM ALVENARIA COM TIJOLOS CERÂMICOS MACIÇOS, DIMENSÕES INTERNAS: 0,4X0,4X0,4 M | UN | 2,00 |
| 2.11 | VENTOSA SIMPLES C/ ROSCA DN 2" | UND | 2,00 |
| 3 | | | |
| REDE DE DISTRIBUIÇÃO | | | |
| 3.1 | LOCAÇÃO DE REDES DE ÁGUA OU DE ESGOTO. | M | 3.119,11 |
| 3.2 | ESCAVAÇÃO MECANIZADA DE VALA COM PROFUNDIDADE ATÉ 1,5 M COM | M3 | 274,80 |
| 3.3 | ESCAVAÇÃO MECANICA DE VALA EM MATERIAL DE 2A. CATEGORIA ATE 2 M DE PROFUNDIDADE COM UTILIZACAO DE ESCAVADEIRA HIDRAULICA. | M3 | 374,29 |
| 3.4 | ESCAVAÇÃO EM MATERIAL DE 3A CATEGORIA, COM PERFURATRIZ MANUAL E COMPRESSOR | M3 | 95,57 |
| 3.5 | COLCHÃO DE AREIA, INCLUSIVE MÃO DE OBRA DE ESPALHAMENTO, TRANSPORTE COM CARRO DE MÃO E FORNECIMENTO COMERCIAL | M3 | 267,24 |
| 3.6 | REATERRO MANUAL DE VALAS COM COMPACTAÇÃO MECANIZADA. | M3 | 187,15 |
| 3.7 | ASSENTAMENTO DE TUBO DE PVC PBA PARA REDE DE ÁGUA, DN 75 MM INCLUSO FORNECIMENTO | M | 102,00 |
| 3.8 | ASSENTAMENTO DE TUBO DE PVC PBA PARA REDE DE ÁGUA, DN 50 MM INCLUSO FORNECIMENTO | M | 3.017,11 |
| 3.9 | CURVA PVC PBA NBR 10351 P/ REDE ÁGUA JE PB 22C DN 75 MM | UND | 5,00 |
| 3.10 | CURVA PVC PBA NBR 10351 P/ REDE ÁGUA JE PB 22G DN 50MM | UND | 12,00 |
| 3.11 | TE, PVC PBA, BBB, 90 GRAUS, DN 50 MM | UND | 6,00 |
| 3.12 | TE DE REDUÇÃO, PVC PBA, BBB, JE, DN 75 X 50 MM | UND | 3,00 |
| 3.13 | CAIXA ENTERRADA RETANGULAR EM ALVENARIA COM TIJOLOS CERÂMICOS MACIÇOS, DIMENSÕES INTERNAS: 0,4X0,4X0,4 M | UN | 6,00 |
| 3.14 | REGISTRO DE ESFERA, PVC, SOLDÁVEL, DN 50 MM | UN | 6,00 |
| 4 | | | |
| LIGAÇÕES DOMICILIARES | | | |
| 4.1 | ESCAVAÇÃO MECANIZADA DE VALA COM PROFUNDIDADE ATÉ 1,5 M COM RETROESCAVADEIRA LARGURA MENOR EM SOLO DE 1A CATEGORIA. | M3 | 49,47 |
| 4.2 | ESCAVAÇÃO MECANICA DE VALA EM MATERIAL DE 2A. CATEGORIA ATE 2 M DE PROFUNDIDADE COM UTILIZACAO DE ESCAVADEIRA HIDRAULICA. | M3 | 64,28 |
| 4.3 | COLCHÃO DE AREIA, INCLUSIVE MÃO DE OBRA DE ESPALHAMENTO, TRANSPORTE COM CARRO DE MÃO E FORNECIMENTO COMERCIAL. | M3 | 16,07 |
| 4.4 | REATERRO MANUAL DE VALAS COM COMPACTAÇÃO MECANIZADA. | M3 | 61,83 |
| 4.5 | COLAR TOMADA PVC, COM TRAVAS, SAIDA COM ROSCA, DE 50 MM X 1/2" OU 50 MM X 3/4" - FORNECIMENTO E INSTALAÇÃO. | UND | 51,00 |
| 4.6 | FORNECIMENTO E ASSENTAMENTO DE TUBO PVC, SOLDÁVEL, DN 20 MM, AGUA FRIA | M | 1.607,00 |
| 4.7 | JOELHO 90 GRAUS, PVC, SOLDÁVEL, DN 20MM- FORNECIMENTO E INSTALAÇÃO. | UN | 92,00 |
| 4.8 | JOELHO 90 GRAUS COM BUCHA DE LATÃO, PVC, SOLDÁVEL, DN 20 MM, X 3/4 | UN | 153,00 |
| 4.9 | TORNEIRA PLÁSTICA 3/4 | UN | 51,00 |
| 5 | | | |
| RESERVATÓRIO ELEVADO | | | |
| 5.1 | LOCAÇÃO CONVENCIONAL DE OBRA, UTILIZANDO GABARITO DE TÁBUAS CORRIDAS PONTALETADA A CADA 2,00M | M | 12,00 |
| 5.2 | ESCAVAÇÃO MECANIZADA DE VALA COM PROFUNDIDADE ATÉ 1,5 M COM RETROESCAVADEIRA LARGURA | M3 | 0,58 |
| 5.3 | ESCAVAÇÃO MECANICA DE VALA EM MATERIAL DE 2A. CATEGORIA ATE 2 M DE PROFUNDIDADE COM | M3 | 0,58 |
| 5.4 | ESCAVAÇÃO EM MATERIAL DE 3A CATEGORIA, COM PERFURATRIZ MANUAL E COMPRESSOR | M3 | 1,01 |
| 5.5 | REATERRO MANUAL DE VALAS COM COMPACTAÇÃO MECANIZADA. | M3 | 1,60 |
| 5.6 | MASSA ÚNICA, PARA RECEBIMENTO DE PINTURA, EM ARGAMASSA TRAÇO 1:2:8, PREPARO MECÂNICO COM | M2 | 16,66 |
| 5.7 | CAIAÇÃO INT OU EXT SOBRE REVESTIMENTO LISO C/ADOCÃO DE FIXADOR COM COM DUAS DEMAOS. | M2 | 16,66 |

FLAVIO FERREIRA
DE
LIRA:95127933420

Assinado de forma digital por
FLAVIO FERREIRA DE
LIRA:95127933420
Dados: 2021.06.05 08:59:57
-03'00'

Este documento encontra-se registrado no Conselho Regional de Engenharia e Agronomia da Paraíba, vinculado à Cartidão nº 165070/2021, emitida em 17/07/2021



Cartidão nº 165070/2021
28/07/2021, 10:49

Chave de Impressão: 4AZ3C

O documento neste ato registrado foi emitido em 16/07/2021 e contém 3 folhas





| | | | |
|------|--|-----|------|
| 5.8 | LAJE PRE-MOLDADA P/FORRO, SOBRECARGA 100KG/M2, VAOS ATE 3,50M/E=8CM, C/LAJOTAS E CAP./CONC FCK=20MPA, 3CM, INTER-EIXO 38CM, C/ESCORAMENTO (REAPR.3X) E FERRAGEM NEGATIVA | M2 | 9,00 |
| 5.9 | EXECUÇÃO DE ESTRUTURAS DE CONCRETO ARMADO CONVENCIONAL, FCK= 25 MPA. | M3 | 1,96 |
| 5.10 | CAIXA D'ÁGUA EM POLIETILENO, 10000 LITROS, COM ACESSÓRIOS | UND | 1,00 |
| 5.11 | CAP EM PVC RÍGIDO ROSCÁVEL 2" | UND | 1,00 |
| 5.12 | REGISTRO DE ESFERA, PVC, SOLDÁVEL, DN 50 MM | UN | 1,00 |
| 5.13 | REGISTRO DE ESFERA BORBOLETA 3" | UND | 1,00 |
| 5.14 | ASSENTAMENTO DE TUBO DE PVC PBA PARA REDE DE ÁGUA, DN 75 MM INCLUSO FORNECIMENTO | M | 3,30 |
| 5.15 | CAIXA ENTERRADA HIDRÁULICA RETANGULAR EM ALVENARIA COM TUILOS CERÁMICOS MACIÇOS, DIMENSÕES INTERNAS: 0,4X0,4X0,4 M PARA REDE DE ESGOTO. AF_05/2018 | UN | 1,00 |
| 5.16 | JOELHO 90 GRAUS, PVC, SOLDÁVEL, DN 50 MM | UN | 2,00 |
| 5.17 | CURVA PVC PBA, JE, PB, 90 GRAUS, DN 75 MM | UND | 2,00 |
| 5.18 | TUBO, PVC, SOLDÁVEL, DN 50 MM | M | 4,00 |
| 5.19 | TE, PVC PBA, BBB, 90 GRAUS, DN 75 MM | UND | 1,00 |

FLAVIO FERREIRA DE
LIRA:95127933420

Assinado de forma digital por
FLAVIO FERREIRA DE
LIRA:95127933420
Dados: 2021.06.05 08:59:08 -03'00'

FLAVIO FERREIRA DE LIRA
ENGENHEIRO CIVIL
CREA-PB: 160064414-7

Este documento encontra-se registrado no Conselho Regional de Engenharia e Agronomia da Paraíba, vinculado à Certidão nº 165070/2021, emitida em 17/07/2021



Certidão nº 165070/2021
28/07/2021, 10:49

Chave de Impressão: 4AZ3C

O documento neste ato registrado foi emitido em 16/07/2021 e contém 3 folhas

3





ATESTADO

Atestamos para os devidos fins que se fizerem necessários e especificamente para o que determina a Lei 8.666/93, que a empresa **HARPIA EMPREENDIMENTOS EIRELI**, inscrita no CNPJ sob o número 26.836.842/0001-71, sediada à **RUA MANOEL GONÇALVES PRATA, S/N, CENTRO, PRATA-PB**, executou a obra de objeto: **CONTRATAÇÃO DE EMPRESA PARA REFORMA E ADEQUAÇÃO EM EDIFÍCIO HISTÓRICO PARA ABRIGAR O CENTRO DE REFERÊNCIA EM ARTESANATO DO CARIRI-CRAC, MONTEIRO-PB**, de acordo com as especificações técnicas contidas na tomada de preços nº 0.2.006/2020, e de acordo com o contrato administrativo nº 38.0.01/2020-CPL.

Declaro ainda que os serviços prestados foram executados sob a responsabilidade do Engenheiro Civil **IHERING GUSTAVO NUNES DE FREITAS**, inscrito no CREA-PB: 161836897-4, tendo tais serviços sido executado de forma eficiente e satisfatório, conforme anotação na ART: **PB20200320825**, de acordo com os quantitativos abaixo:

| 1 | | | |
|-----------------------|---|------|--------|
| Serviços Preliminares | | | |
| 1.1 | PLACA DE OBRA EM CHAPA DE AÇO GALVANIZADO | M2 | 8,00 |
| 1.2 | DEMOLIÇÃO DE REVESTIMENTO CERÂMICO, DE FORMA MANUAL, SEM REAPROVEITAMENTO. AF_12/2017 | M2 | 8,53 |
| 1.3 | DEMOLIÇÃO DE ALVENARIA DE BLOCO FURADO, DE FORMA MANUAL, SEM REAPROVEITAMENTO. AF_12/2017 | M3 | 13,97 |
| 1.4 | DEMOLIÇÃO DE CONCRETO MANUALMENTE | M3 | 1,10 |
| 1.5 | REMOÇÃO DE JANELAS, DE FORMA MANUAL, SEM REAPROVEITAMENTO AF-12/2017 | M2 | 4,88 |
| 1.6 | ESCALADA HELICOIDAL COM PILR METÁLICO EM PERFIL TUBULAR DIAM 15CM. DEGRAUS EM MADEIRA E AÇO. CORRIMAÇÃO TUBO DE AÇO GALVANIZADO PINTURA ANTICORROSIVA CONFORME PRANCHA 10/13 | UNID | 1,00 |
| 1.7 | REVISÃO DE ESQUADRIA DE MADEIRA | M2 | 11,00 |
| 1.8 | DEMOLIÇÃO DE PISO CERÂMICO OU LADRILHO | M2 | 171,31 |
| 1.9 | REVISÃO EM COBERTA COM TELHA CERÂMICA TIPO CANAL COMUM, ITABAIANA OU SIMILAR COM REPOSIÇÃO DE 30% DO MATERIAL | M2 | 82,90 |
| 1.10 | DEMOLIÇÃO DE FORROS | M2 | 154,50 |
| 2 | | | |
| Movimento de Terra | | | |
| 2.1 | ESCAVAÇÃO MECANIZADA DE VALA COM PROFUNDIDADE ATÉ 1,5 M (MÉDIA ENTRE MONTANTE E JUSANTE/UMA COMPOSIÇÃO POR TRECHO) COM RETROESCAVADEIRA (CAPACIDADE DA CAÇAMBA DA RETRO: 0,26 M3 / POTÊNCIA: 88 HP), LARGURA DE 0,8 M A 1,5 M, EM SOLO DE 1A CATEGORIA, LOCAIS COM BAIXO NÍVEL DE INTERFERÊNCIA. AF_01/2015 | M3 | 4,00 |
| 2.2 | REATERRO MANUAL DE VALAS COM COMPACTAÇÃO MECANIZADA. AF_04/2016 | M3 | 3,64 |
| 2.3 | CARGA MANUAL DE ENTULHO EM CAMINHAO BASCULANTE 6 M3 | M3 | 1,93 |
| 2.4 | TRANSPORTE DE ENTULHO COM CAMINHAO BASCULANTE 6 M3, RODOVIA PAVIMENTADA, DMT 0,5 A 1,0 KM | M3 | 1,93 |
| 3 | | | |
| Infraestrutura | | | |
| 3.1 | CONCRETO FCK = 25MPA, TRAÇO 1.2.3.2.7 (CIMENTO/ AREIA MÉDIA/ BRITA 1) - PREPARO MECÂNICO COM BETONEIRA 400 L. AF_07/2016 | M3 | 0,36 |
| 3.2 | ARMAÇÃO DE BLOCO, VIGA BALDRAME E SAPATA UTILIZANDO AÇO CA-60 DE 5 MM - MONTAGEM. AF_06/2017 | KG | 0,01 |
| 3.3 | ARMAÇÃO DE BLOCO, VIGA BALDRAME OU SAPATA UTILIZANDO AÇO CA-50 DE 8 MM - MONTAGEM. AF_06/2017 | KG | 25,68 |
| 3.4 | ARMAÇÃO DE BLOCO, VIGA BALDRAME OU SAPATA UTILIZANDO AÇO CA-50 DE 10 MM - MONTAGEM. AF_08/2017 | KG | 2,31 |
| 3.5 | LANÇAMENTO COM USO DE BALDES, ADENSAMENTO E ACABAMENTO DE CONCRETO EM ESTRUTURAS. AF_12/2015 | M3 | 0,36 |
| 3.6 | FABRICAÇÃO, MONTAGEM E DESMONTAGEM DE FÓRMA PARA VIGA BALDRAME, EM MADEIRA SERRADA, E=25 MM, 4 UTILIZAÇÕES. AF_06/2017 | M2 | 2,52 |

Este documento encontra-se registrado no Conselho Regional de Engenharia e Agronomia da Paraíba, vinculado à Certidão nº 165070/2021, emitida em 17/07/2021



Certidão nº 165070/2021

28/07/2021, 10:49

Chave de Impressão: 4AZ3C

O documento neste ato registrado foi emitido em 16/07/2021 e contém 6 folhas





| | | | |
|----------------------------------|---|----|--------|
| 3.7 | FABRICAÇÃO, MONTAGEM E DESMONTAGEM DE FÔRMA PARA SAPATA, EM MADEIRA SERRADA, E=25 MM, 4 UTILIZAÇÕES. AF_06/2017 | M2 | 2,80 |
| 3.8 | CONCRETO FCK = 15MPA, TRAÇO 1:3,4:3,5 (CIMENTO/ AREIA MÉDIA/ BRITA 1) - PREPARO MECÂNICO COM BETONEIRA 400 L. AF_07/2016 | M3 | 0,98 |
| 4 | | | |
| Superestrutura | | | |
| 4.1 | MONTAGEM E DESMONTAGEM DE FÔRMA DE PILARES RETANGULARES E ESTRUTURAS SIMILARES, PÉ-DIREITO SIMPLES, EM CHAPA DE MADEIRA COMPENSADA RESINADA, 2 UTILIZAÇÕES. AF_12/2015 | M2 | 4,78 |
| 4.2 | MONTAGEM E DESMONTAGEM DE FÔRMA DE VIGA, ESCORAMENTO METÁLICO, PÉ-DIREITO SIMPLES, EM CHAPA DE MADEIRA RESINADA, 4 UTILIZAÇÕES. AF_12/2015 | M2 | 5,94 |
| 4.3 | CONCRETO FCK = 25MPA, TRAÇO 1:2,3:2,7 (CIMENTO/ AREIA MÉDIA/ BRITA 1) - PREPARO MECÂNICO COM BETONEIRA 600 L. AF_07/2016 | M3 | 1,39 |
| 4.4 | LANÇAMENTO COM USO DE BALDES, ADENSAMENTO E ACABAMENTO DE CONCRETO EM ESTRUTURAS. AF_12/2015 | M3 | 1,39 |
| 4.5 | ARMAÇÃO DE PILAR OU VIGA DE UMA ESTRUTURA CONVENCIONAL DE CONCRETO ARMADO EM UMA EDIFICAÇÃO TÉRREA OU SOBRADO UTILIZANDO AÇO CA-60 DE 5,0 MM - MONTAGEM. AF_12/2015 | KG | 91,46 |
| 4.6 | ARMAÇÃO DE PILAR OU VIGA DE UMA ESTRUTURA CONVENCIONAL DE CONCRETO ARMADO EM UMA EDIFICAÇÃO TÉRREA OU SOBRADO UTILIZANDO AÇO CA-50 DE 8,0 MM - MONTAGEM. AF_12/2015 | KG | 12,26 |
| 4.7 | ARMAÇÃO DE PILAR OU VIGA DE UMA ESTRUTURA CONVENCIONAL DE CONCRETO ARMADO EM UMA EDIFICAÇÃO TÉRREA OU SOBRADO UTILIZANDO AÇO CA-50 DE 10,0 MM - MONTAGEM. AF_12/2015 | KG | 33,69 |
| 4.8 | VERGA MOLDADA IN LOCO COM UTILIZAÇÃO DE BLOCOS CANALETA PARA JANELAS/PORTAS. AF_03/2016 | M | 17,79 |
| 5 | | | |
| ALVENARIA | | | |
| 5.1 | ALVENARIA DE VEDAÇÃO DE BLOCOS CERÂMICOS FURADOS NA VERTICAL DE 9X19X39CM (ESPESSURA 9CM) DE PAREDES COM ÁREA LÍQUIDA MAIOR OU IGUAL A 6M² COM VÃOS E ARGAMASSA DE ASFENTAMENTO COM PREPARO EM BETONEIRA. AF_06/2014 | M2 | 9,61 |
| 5.2 | Painel em vidro temperado 10mm, inclusive ferragens e acessórios e instalação | M2 | 2,81 |
| 5.3 | Parede de bloco de gesso (50 x 65cm) - fornecimento e execução | M2 | 26,91 |
| 6 | | | |
| REVESTIMENTO-PISO | | | |
| 6.1 | CONTRAPISO AUTONIVELANTE, ESPESSURA 3CM. AF_08/2014 | M2 | 171,31 |
| 6.2 | Revestimento cerâmico para piso ou parede, 61 x 61 cm, c/ piso porcelanato merano branco, INCEPA ou similar, PEI 5, aplicado com argamassa industrializada ac-ii, rejuntado, exclusiva regularização de base ou emboço | M2 | 78,75 |
| 6.3 | PISO EM PORCELANATO 74X74cm ACABAMENTO FOSCO NEW YORK QUEENS ELIASABETHOU SIMILAR | M2 | 87,86 |
| 6.4 | PISO EM PORCELANATO REGUADO 101X16,5cm ACABAMENTO FOSCO ANTIQUE WOOD CARVALHO ELIASABETHOU SIMILAR | M2 | 4,70 |
| 7 | | | |
| Revestimento-Paredes/Teto | | | |
| 7.1 | CHAPISCO APLICADO EM ALVENARIAS E ESTRUTURAS DE CONCRETO INTERNAS/externas, COM COLHER DE PEDREIRO. ARGAMASSA TRAÇO 1:3 COM PREPARO MANUAL. AF_06/2014 | M2 | 19,22 |
| 7.2 | EMBOÇO, PARA RECEBIMENTO DE CERÂMICA, EM ARGAMASSA TRAÇO 1:2:8, PREPARO MANUAL, APLICADO MANUALMENTE EM FACES INTERNAS DE PAREDES, PARA AMBIENTE COM ÁREA ENTRE 5M2 E 10M2, ESPESSURA DE 20MM, COM EXECUÇÃO DE TALISCAS. AF_06/2014 | M2 | 69,25 |
| 7.3 | MASSA ÚNICA, PARA RECEBIMENTO DE PINTURA, EM ARGAMASSA TRAÇO 1:2:8, PREPARO MANUAL, APLICADA MANUALMENTE EM FACES INTERNAS DE PAREDES, ESPESSURA DE 10MM, COM EXECUÇÃO DE TALISCAS. AF_06/2014 | M2 | 40,40 |
| 7.4 | REVESTIMENTO CERÂMICO TIPO ESMALTADA EXTRA DE DIMENSÕES 60X60 CM A | M2 | 69,25 |
| 7.5 | FORRO EM PLACAS DE GESSO, PARA AMBIENTES COMERCIAIS. AF_05/2017_P | M2 | 154,50 |

Francisco Sérgio F. Diniz
Eng. Civil
CREA-1605563686

Este documento encontra-se registrado no Conselho Regional de Engenharia e Agronomia da Paraíba, vinculado à Certidão nº 165070/2021, emitida em 17/07/2021



Certidão nº 165070/2021

28/07/2021, 10:49

Chave de Impressão: 4AZ3C

O documento neste ato registrado foi emitido em 16/07/2021 e contém 6 folhas





| | | | |
|-----------|--|-----|--------|
| 7.6 | ADESIVO VINICULO APLICADO EM PAREDE EMASSADO | M2 | 6,12 |
| 8 | Pintura | | |
| 8.1 | EMASSAMENTO COM MASSA PARA EFEITO CIMENTO QUEIMADO-SUVINIL OU SIMILAR | M2 | 152,16 |
| 8.2 | EMASSAMENTO DE SUPERFICIE COM APLICAÇÃO DE 2 DEMÃOS DE MASSA CORRIDA-R1 | M2 | 483,54 |
| 8.3 | PINTURA COM TINTA ACRÍLICA NA COR CHÁ DE MAÇÃ E249 SUVINIL OU SIMILAR | M2 | 120,75 |
| 8.4 | PINTURA ESMALTE ACETINADO EM MADEIRA DUAS DEMÃOS | M2 | 37,81 |
| 8.5 | APLICAÇÃO MANUAL DE PINTURA COM TINTA LÁTEX ACRÍLICA EM PAREDES, DUAS DEMÃOS. AF_06/2014 | M2 | 483,54 |
| 9 | COBERTA | | |
| 9.1 | VIGA METÁLICA PERFIL 8" | M | 11,49 |
| 9.2 | CALHA EM CHAPA DE AÇO GALVANIZADO NÚMERO 24, DESENVOLVIMENTO DE 50 CM, INCLUSO TRANSPORTE VERTICAL. AF_07/2019 | M | 11,00 |
| 9.3 | RUFO EM PLACA DE CONCRETO L=0,34M | M | 18,40 |
| 10 | ESQUADRIAS | | |
| 10.1 | ALIZAR / GUARNIÇÃO DE 5X1,5CM PARA PORTA DE 90X210CM FIXADO COM PREGOS, PADRÃO MÉDIO - FORNECIMENTO E INSTALAÇÃO. AF_08/2015 | UND | 1,00 |
| 10.2 | KIT DE PORTA DE MADEIRA PARA PINTURA, SEMI-OCA (LEVE OU MÉDIA), PADRÃO MÉDIO, 90X210CM, ESPESSURA DE 3,5CM, ITENS INCLUSOS: DOBRADIÇAS, MONTAGEM E INSTALAÇÃO DO BATENTE, FECHADURA COM EXECUÇÃO DO FURO - FORNECIMENTO E INSTALAÇÃO. AF_08/2015 | UND | 1,00 |
| 10.3 | ALIZAR / GUARNIÇÃO DE 5X1,5CM PARA PORTA DE 60X210CM FIXADO COM PREGOS, PADRÃO MÉDIO - FORNECIMENTO E INSTALAÇÃO. AF_08/2015 | UND | 2,00 |
| 10.4 | KIT DE PORTA DE MADEIRA PARA PINTURA, SEMI-OCA (LEVE OU MÉDIA), PADRÃO POPULAR, 60X210CM, ESPESSURA DE 3,5CM, ITENS INCLUSOS: DOBRADIÇAS, MONTAGEM E INSTALAÇÃO DO BATENTE, FECHADURA COM EXECUÇÃO DO FURO - FORNECIMENTO E INSTALAÇÃO. AF_08/2015 | UND | 2,00 |
| 10.5 | REVESTIMENTO EM LAMINADO MELAMÍNICO TEXTURIZADO, ESPESSURA 0,8 MM, FIXADO COM COLA | M2 | 16,00 |
| 10.6 | PORTA DE VIDRO TEMPERADO, ESPESSURA 10MM, INCLUSIVE ACESSÓRIOS | M2 | 2,31 |
| 10.7 | PORTA EM MADEIRA COMPENSADA (CANELA)LISA, SEMI-OCA 1,35X2,10M, 2FOLHAS TIPO VAI-VEM, INCLUSIVE BATENTES E FERRAGENS (2JOGOS ALIZAR) REVESTIMENTO PADRÃO MADEIRA | UND | 1,00 |
| 10.8 | PORTA DE CORRER EM VIDRO TEMPERADO E MOLDURA DE ALUMÍNIO BRONZE 1,84X2,55 INCLUINDO FERRAGENS, RODANA E FECHADURA | UND | 1,00 |
| 10.9 | VIDRO TEMPERADO 10 MM, LISO, TRANSPARENTE COM FERRAGENS | M2 | 20,50 |
| 10.10 | FECHADURA DE EMBUTIR PARA PORTAS INTERNAS, COMPLETA, ACABAMENTO PADRÃO POPULAR, COM EXECUÇÃO DE FURO - FORNECIMENTO E INSTALAÇÃO. AF_08/2015 | UND | 1,00 |
| 11 | Instalações Hidráulicas | | |
| 11.1 | PONTO DE CONSUMO TERMINAL DE ÁGUA FRIA (SUBRAMAL) COM TUBULAÇÃO DE PVC, DN 25 MM, INSTALADO EM RAMAL DE ÁGUA, INCLUSOS RASGO E CHUMBAMENTO EM ALVENARIA. AF_12/2014 | UN | 8,00 |
| 11.2 | PONTO DE ESGOTO COM TUBO DE PVC RÍGIDO SOLDÁVEL DE Ø 40 MM (LAVATÓRIOS, MICTÓRIOS, RALOS SIFONADOS, ETC...) | PT | 5,00 |
| 11.3 | PONTO DE ESGOTO COM TUBO DE PVC RÍGIDO SOLDÁVEL DE Ø 50 MM (PIAS DE COZINHA, MÁQUINAS DE LAVAR, ETC...) | PT | 1,00 |
| 11.4 | TUBO PVC SERIE NORMAL DE Ø 100 MM PARA ESGOTO PREDIAL | PT | 3,00 |
| 11.5 | REGISTRO DE GAVETA BRUTO, LATÃO, ROSCÁVEL, 3/4", COM ACABAMENTO E CANOPLA CROMADOS. FORNECIDO E INSTALADO EM RAMAL DE ÁGUA. AF_12/2014 | UN | 4,00 |
| 11.6 | TUBO PVC SERIE NORMAL DE Ø 100 MM PARA ESGOTO PREDIAL, FORNECIDO E INSTALADO EM RAMAL DE DESCARGA OU RAMAL DE ESGOTO SANITÁRIO | M | 28,67 |

Este documento encontra-se registrado no Conselho Regional de Engenharia e Agronomia da Paraíba, vinculado à Certidão nº 165070/2021, emitida em 17/07/2021



Certidão nº 165070/2021

28/07/2021, 10:49

Chave de Impressão: 4AZ3C

O documento neste ato registrado foi emitido em 16/07/2021 e contém 6 folhas





| | | | |
|-------|---|----|-------|
| 11.7 | TUBO PVC, SERIE NORMAL, ESGOTO PREDIAL, DN 50 MM, FORNECIDO E INSTALADO EM PRUMADA DE ESGOTO SANITÁRIO OU VENTILAÇÃO. AF_12/2014 | M | 11,70 |
| 11.8 | CAIXA SIFONADA, PVC, DN 100 X 100 X 50 MM, FORNECIDA E INSTALADA EM RAMAIS DE ENCAMINHAMENTO DE ÁGUA PLUVIAL. AF_12/2014 | UN | 4,00 |
| 11.9 | VASO SANITÁRIO SIFONADO COM CAIXA ACOPLADA LOUÇA BRANCA, INCLUSO ENGATE FLEXÍVEL EM PLÁSTICO BRANCO, 1/2 X 40CM - FORNECIMENTO E INSTALAÇÃO. AF_12/2013 | UN | 3,00 |
| 11.10 | BARRA DE APOIO PARA VASO SANITÁRIO, ANGULAR 90°, PISO-PAREDE, DIREITAS OU ESQUERDA, EM AÇO INOX L=75+75CM, D=1 1/2" JACKWAL OU SIMILAR | UN | 1,00 |
| 11.11 | BARRA DE APOIO PARA LAVATORIO, TRES LADOS, FIXA, EM AÇO INOX L=40X60CM, D=1 1/4" JACKWAL OU SIMILAR | UN | 1,00 |
| 11.12 | BANCADA DE GRANITO CINZA POLIDO PARA LAVATORIO 0,50 X 0,60 M - FORNECIMENTO E INSTALAÇÃO. AF_12/2013 | UN | 1,00 |
| 11.13 | BANCADA DE GRANITO CINZA POLIDO 150 X 80 CM, COM CUBA DE EMBUTIR DE AÇO INOXIDÁVEL MÉDIA, VÁLVULA AMERICANA EM METAL CROMADO, SIFÃO FLEXÍVEL EM PVC, ENGATE FLEXÍVEL 30 CM, TORNEIRA CROMADA LONGA DE PAREDE, 1/2 OU 3/4, PARA PIA DE COZINHA, PADRÃO POPULAR- FORNEC. E INSTAL. AF_12/2013 | UN | 2,44 |
| 11.14 | TORNEIRA CROMADA DE MESA, 1/2" OU 3/4", PARA LAVATORIO, PADRÃO MÉDIO - FORNECIMENTO E INSTALAÇÃO. AF_12/2013 | UN | 1,00 |
| 11.15 | REVISAO DE PONTO DE ÁGUA E ESGOTO | UN | 7,00 |
| 11.16 | CAIXA DE INSPEÇÃO EM CONCRETO PRÉ-MOLDADO DN 60CM COM TAMPA H= 60CM - FORNECIMENTO E INSTALACAO | UN | 1,00 |
| 11.17 | JUNÇÃO SIMPLES, PVC, SERIE NORMAL, ESGOTO PREDIAL, DN 100 X 100 MM, JUNTA ELÁSTICA, FORNECIDO E INSTALADO EM RAMAL DE DESCARGA OU RAMAL DE ESGOTO SANITÁRIO. AF_12/2014 | UN | 5,00 |
| 11.18 | TÊ SANITÁRIO EM PVC RIGIDO C/ANEIS PARA ESGOT PRIMÁRIO D=100X50MM | UN | 3,00 |
| 11.19 | JOELHO 45 GRAUS, PVC, SERIE R, ÁGUA PLUVIAL, DN 100 MM, JUNTA ELÁSTICA, FORNECIDO E INSTALADO EM RAMAL DE ENCAMINHAMENTO. AF_12/2014 | UN | 1,00 |
| 11.20 | Box para banheiro em vidro temperado 8 mm, liso, incolor, de correr, em alumínio branco, inclusive ferragens - fornecimento e instalação - Rev.01 | M2 | 2,34 |
| 11.21 | CHUVEIRO ELÉTRICO COMUM CORPO PLÁSTICO TIPO DUCHA, FORNECIMENTO E INSTALAÇÃO | UN | 1,00 |
| 11.22 | REGISTRO DE PRESSÃO BRUTO, LATÃO, ROSCÁVEL, 3/4, FORNECIDO E INSTALADO EM RAMAL DE ÁGUA. AF_12/2014 | UN | 1,00 |
| 12 | Instalações Elétricas | | |
| 12.1 | REVISÃO DO PONTO LUZ TIPO 2, EM TETO OU PAREDE | UN | 23,00 |
| 12.2 | REVISÃO DO PONTO DE TOMADA SIMPLES COM REPOSIÇÃO DA TOMADA E FIAÇÃO | UN | 40,00 |
| 12.3 | REVISÃO DO PONTO DE INTERRUPTOR COM REPOSIÇÃO DO INTERRUPTOR E FIAÇÃO | UN | 23,00 |
| 12.4 | LUMINÁRIA TIPO SPOT DE EMBUTIR COM LÂMPADA LED 15W | UN | 10,00 |
| 12.5 | LUMINÁRIA TIPO PLAFON, DE SOBREPOR, COM 1 LÂMPADA LED - FORNECIMENTO E INSTALAÇÃO. AF_11/2017 | UN | 13,00 |
| 12.6 | LUMINÁRIA DE EMBUTIR QUADRADA, LINHA LAINI OU SIMILAR, DA REVOLUZ OU SIMILAR 30CM, COM LÂMPADA LED 18W. | UN | 15,00 |
| 12.7 | FORNECIMENTO E INSTALAÇÃO DE TRILHO ELETRIFICADO DE 1M COM 02 SPOTS E LAMPADAS DIRECIONAVEIS PAR 30 | UN | 8,00 |
| 12.8 | DISJUNTOR MONOPOLAR TIPO DIN, CORRENTE NOMINAL DE 32A - FORNECIMENTO E INSTALAÇÃO. AF_04/2016 | UN | 7,00 |
| 12.9 | DISJUNTOR MONOPOLAR TIPO DIN, CORRENTE NOMINAL DE 10A - FORNECIMENTO E INSTALAÇÃO. AF_04/2016 | UN | 7,00 |
| 12.10 | DISJUNTOR MONOPOLAR TIPO DIN, CORRENTE NOMINAL DE 20A - FORNECIMENTO E INSTALAÇÃO. AF_04/2016 | UN | 1,00 |
| 12.11 | INTERRUPTOR SIMPLES (1 MÓDULO), 10A/250V, INCLUINDO SUPORTE E PLACA - FORNECIMENTO E INSTALAÇÃO. AF_12/2015 | UN | 1,00 |

Este documento encontra-se registrado no Conselho Regional de Engenharia e Agronomia da Paraíba, vinculado à Certidão nº 165070/2021, emitida em 17/07/2021



Certidão nº 165070/2021

28/07/2021, 10:49

Chave de Impressão: 4AZ3C

O documento neste ato registrado foi emitido em 16/07/2021 e contém 6 folhas





| | | | |
|-------|--|-----|--------|
| 13 | Sistema Proteção contra Incêndio | | |
| 13.1 | EXTINTOR INCENDIO TP PO QUIMICO 4KG FORNECIMENTO E COLOCACAO | UN | 2,00 |
| 13.2 | EXTINTOR DE CO2 6KG - FORNECIMENTO E INSTALACAO | UN | 2,00 |
| 13.3 | LUMINARIA DE EMERGENCIA - FORNECIMENTO E INSTALACAO. AF_11/2017 | UN | 1,00 |
| 14 | SISTEMA DE CLIMATIZACAO | | |
| 14.1 | INSTALACAO DE CONDICIONADOR DE AR TIPO SPLIT HIGH WALL 9000 BTU/H | UN | 1,00 |
| 14.2 | INSTALACAO DE CONDICIONADOR DE AR TIPO SPLIT HIGH WALL 12000 BTU/H | UN | 1,00 |
| 14.3 | INSTALACAO DE CONDICIONADOR DE AR TIPO SPLIT HIGH WALL 18000 BTU/H | UN | 2,00 |
| 14.4 | INSTALACAO DE CONDICIONADOR DE AR TIPO SPLIT HIGH WALL 36000 BTU/H | UN | 2,00 |
| 14.5 | FORNECIMENTO E INSTALACAO DE TUBULACAO EM COBRE P/INTERLIGACAO DO CONDENSADOR AO EVAPORADOR, INCLUSIVE ISOLAMENTO, ALIMENTACAO ELETRICA, CONEXOES E FIXACOES P/ CONDICIONADORES DE AR SPLIT SYSTEM ATÉ 48000 BTU/H | M | 28,38 |
| 14.6 | RASGO EM ALVENARIA PARA RAMAIS/ DISTRIBUICAO COM DIAMETROS MAIORES QUE 40 MM E MENORES OU IGUAIS A 75 MM. AF_05/2015 | M | 28,38 |
| 14.7 | CHUMBAMENTO LINEAR EM ALVENARIA PARA RAMAIS/DISTRIBUICAO COM DIAMETROS MAIORES QUE 40 MM E MENORES OU IGUAIS A 75 MM. AF_05/2015 | M | 28,38 |
| 14.8 | (COMPOSICAO REPRESENTATIVA) DO SERVICIO DE INSTALACAO TUBOS DE PVC, SOLDAVEL, AGUA FRIA, DN 32 MM (INSTALADO EM RAMAL, SUB-RAMAL, RAMAL DE DISTRIBUICAO OU PRUMADA), INCLUSIVE CONEXOES, CORTES E FIXACOES, PARA PREDIOS. AF_10/2015 | M | 28,38 |
| 14.9 | FORNECIMENTO DE CONDICIONADOR DE AR TIPO SPLIT(HI WALL) - 9.000 BTU/H-SELO PROCEL "A" TECNOLOGIA INVERTER | UN | 1,00 |
| 14.10 | FORNECIMENTO DE CONDICIONADOR DE AR TIPO SPLIT(HI WALL) - 12.000 BTU/H-SELO PROCEL "A" TECNOLOGIA INVERTER | UN | 1,00 |
| 14.11 | FORNECIMENTO DE CONDICIONADOR DE AR TIPO SPLIT(HI WALL) - 18.000 BTU/H-SELO PROCEL "A" TECNOLOGIA INVERTER | UN | 2,00 |
| 14.12 | FORNECIMENTO DE CONDICIONADOR DE AR TIPO SPLIT(HI WALL) - 36.000 BTU/H-SELO PROCEL "A" TECNOLOGIA INVERTER | UN | 2,00 |
| 15 | SERVICIOS FINAIS | | |
| 15.1 | LIMPEZA DE PISO CERAMICO OU PORCELANATO COM PANO UMIDO | M2 | 171,31 |
| 15.2 | LAJE PARA BALCAO | m² | 7,74 |
| 15.3 | ASSENTO SANITARIO completo | und | 4,00 |
| 15.4 | ADUELA / MARCO / BATENTE PARA PORTA DE 60X210CM, PADRAO MEDIO - FORNECIMENTO E MONTAGEM. AF_08/2015 | und | 6,00 |
| 15.5 | ADUELA / MARCO / BATENTE PARA PORTA DE 80X210CM, PADRAO MEDIO - FORNECIMENTO E MONTAGEM. AF_08/2015 | und | 4,00 |
| 15.6 | ADUELA / MARCO / BATENTE PARA PORTA DE 90X210CM, PADRAO MEDIO - FORNECIMENTO E MONTAGEM. AF_08/2015 | und | 1,00 |
| 15.7 | ALIZAR / GUARNICAO DE 5X1,5CM PARA PORTA DE 80X210CM FIXADO COM PREGOS PADRAO MEDIO - FORNECIMENTO E INSTALACAO. AF_08/2015 | und | 6,00 |
| 15.8 | ALIZAR / GUARNICAO DE 5X1,5CM PARA PORTA DE 90X210CM FIXADO COM PREGOS PADRAO MEDIO - FORNECIMENTO E INSTALACAO. AF_08/2015 | und | 4,00 |
| 15.9 | ALIZAR / GUARNICAO DE 5X1,5CM PARA PORTA DE 90X210CM FIXADO COM PREGOS PADRAO MEDIO - FORNECIMENTO E INSTALACAO. AF_08/2015 | und | 1,00 |
| 15.10 | FECHADURA DE EMBUTIR PARA PORTAS INTERNAS, COMPLETA, ACABAMENTO PADRAO POPULAR, COM EXECUCAO DE FURO - FORNECIMENTO E INSTALACAO. | und | 11,00 |
| 15.11 | TOMADA MEDIA DE EMBUTIR (1 MODULO), 2P+T 10 A, INCLUINDO SUPORTE E PLACA - | und | 17,00 |
| 15.12 | FORRO EM PLACAS DE GESSO, PARA AMBIENTES RESIDENCIAIS. AF_05/2017_P | m² | 22,26 |
| 16.0 | SERVICIOS COMPLEMENTARES | | |

Este documento encontra-se registrado no Conselho Regional de Engenharia e Agronomia da Paraíba, vinculado à Certidão nº 165070/2021, emitida em 17/07/2021



Certidão nº 165070/2021

28/07/2021, 10:49

Chave de Impressão: 4AZ3C

O documento neste ato registrado foi emitido em 16/07/2021 e contém 6 folhas



Profa. Dr. Sílvia F. Diniz
Eng. Civil
CREA-1605563986



| | | | |
|-------|---|-----|--------|
| 16.1 | EXECUÇÃO DE RESERVATÓRIO DE ÁGUA (1000 LITROS), APOIADO EM ESTRUTURA DE MADEIRA. AF 02/2016 | UND | 1,00 |
| 16.2 | Corrimão em tubo de aço galvanizado, com barras verticais a cada 2,00m, barra horizontal, barra horizontal intermediária e barra horizontal inferior. | M | 3,90 |
| 16.3 | Fio flexível 2 x 4,0mm ² (paralelo ou torcido) | M | 80,00 |
| 16.4 | Fio flexível 2 x 2,5mm ² (paralelo ou torcido) | M | 78,00 |
| 16.5 | Condutele de pvc, tipo b, para eletroduto de pvc soldável dn 25 mm (3/4"), aparente - fornecimento e instalação. af 11/201 | M | 6,00 |
| 16.6 | RODAPÉ EM POLIESTIRENO, ALTURA 10 CM. AF 09/2020 | M | 145,52 |
| 16.7 | trama de madeira de caibros 5 x 5 em pinus, mista ou equivalente da região-bruta, para suporte de gesso | M2 | 36,97 |
| 16.8 | EXECUÇÃO DE ESTRUTURA DE MADEIRA PARA APOIO DE MÁQUINAS CONDESADORAS DE AR CONDICIONADO(9.000,12.000,24.000 e 36.000Btu(2x) | und | 1,00 |
| 16.9 | Cantoneira de aço "L" abas desiguais - 4" x 3" x 5/16" | M | 3,30 |
| 16.10 | Rampa padrão para acesso de deficientes a passeio público, em concreto simples Fck=25MPa, desempolada, com pintura indicativa em novacor, 02 demãos | und | 1,00 |

FRANCISCO SÉRGIO FERNANDES DINIZ
CREA-PB: 160556398-6
RESPONSÁVEL TÉCNICO

Francisco Sérgio F. Diniz
Eng. Civil
CREA-1605563986

Este documento encontra-se registrado no Conselho Regional de Engenharia e Agronomia da Paraíba, vinculado à Certidão nº 165070/2021, emitida em 17/07/2021



Certidão nº 165070/2021

28/07/2021, 10:49

Chave de Impressão: 4AZ3C

O documento neste ato registrado foi emitido em 16/07/2021 e contém 6 folhas





Certidão de Acervo Técnico - CAT
Resolução Nº 1025 de 30 de Outubro de 2009

CREA-PB

CAT COM REGISTRO DE ATESTADO

Conselho Regional de Engenharia e Agronomia da Paraíba

169741/2021

Atividade concluída

CERTIFICAMOS, em cumprimento ao disposto na Resolução nº 1.025, de 30 de outubro de 2009, do Confea, que consta dos assentamentos deste Conselho Regional de Engenharia e Agronomia da Paraíba - Crea-PB, o Acervo Técnico do profissional **IHERING GUSTAVO NUNES DE FREITAS** referente à(s) Anotação(ões) de Responsabilidade Técnica - ART abaixo discriminada(s):

Profissional: **IHERING GUSTAVO NUNES DE FREITAS**
Registro: **11001262019PB** RNP: **1618368974**
Título profissional: ENGENHEIRO CIVIL

Número da ART: **PB20200312792** Tipo de ART: OBRA / SERVIÇO Registrada em: 03/06/2020 Baixada em: 08/06/2021
Forma de registro: INICIAL Participação técnica: INDIVIDUAL
Empresa contratada: **HARPIA EMPREENDIMENTOS EIRELI - ME**

Contratante: **PREFEITURA MUNICIPAL DE OURO VELHO-PB** CPF/CNPJ: **08.872.459/0001-97**
Endereço do contratante: PRAÇA CORONEL SÉRGIO DANTAS Nº: 55
Complemento: Bairro: CENTRO
Cidade: OURO VELHO UF: PB CEP: 58560000
Contrato: 00011/2020-CPL Celebrado em: 05/03/2020
Valor do contrato: R\$ 127.601,78 Tipo de contratante: Pessoa Jurídica de Direito Público
Ação institucional: Outros
Endereço da obra/serviço: PRAÇA MARCILON DANTAS Nº: S/N
Complemento: Bairro: CENTRO
Cidade: OURO VELHO UF: PB CEP: 58560000
Data de início: 26/05/2020 Conclusão efetiva: 26/09/2020
Finalidade: Esportivo
Proprietário: **PREFEITURA MUNICIPAL DE OURO VELHO-PB** CPF/CNPJ: **08.872.459/0001-97**

Atividade Técnica: **1 - DIRETA OBRAS E SERVIÇOS - CONSTRUÇÃO CIVIL > EDIFICAÇÕES > #1002 - INSTALAÇÃO ELÉTRICA DE BAIXA TENSÃO 15 - EXECUÇÃO 1596.93 metro quadrado; 1 - DIRETA OBRAS E SERVIÇOS - CONSTRUÇÃO CIVIL > EDIFICAÇÕES > #1105 - REFORMA COM AMPLIAÇÃO 15 - EXECUÇÃO 1596.93 metro quadrado; 1 - DIRETA OBRAS E SERVIÇOS - CONSTRUÇÃO CIVIL > EDIFICAÇÕES > #1128 - DETALHAMENTO DE REVESTIMENTOS 15 - EXECUÇÃO 1596.93 metro quadrado; 1 - DIRETA OBRAS E SERVIÇOS - CONSTRUÇÃO CIVIL > EDIFICAÇÕES > LOCAÇÃO > #1143 - OBRAS CIVIS 15 - EXECUÇÃO 1596.93 metro quadrado; 1 - DIRETA OBRAS E SERVIÇOS - CONSTRUÇÃO CIVIL > EDIFICAÇÕES > LOCAÇÃO > #1149 - PAVIMENTAÇÃO 15 - EXECUÇÃO 1596.93 metro quadrado;**

Observações

Requalificação de praça e construção de uma quadra poliesportiva.

Número da ART: **PB20200348960** Tipo de ART: OBRA / SERVIÇO Registrada em: 23/12/2020 Baixada em: 13/10/2021
Forma de registro: INICIAL Participação técnica: INDIVIDUAL
Empresa contratada: **HARPIA EMPREENDIMENTOS EIRELI - ME**

Contratante: **PREFEITURA MUNICIPAL DE PRATA** CPF/CNPJ: **09.074.113/0001-06**
Endereço do contratante: AVENIDA ANANIANO RAMOS GALVÃO Nº: S/N
Complemento: Bairro: CENTRO
Cidade: PRATA UF: PB CEP: 58550000
Contrato: 20101/2019 Celebrado em: 20/12/2019
Valor do contrato: R\$ 74.780,46 Tipo de contratante: Pessoa Jurídica de Direito Público
Ação institucional: Outros
Endereço da obra/serviço: VILA CAZUZA NUNES Nº: S/N
Complemento: Bairro: CENTRO
Cidade: PRATA UF: PB CEP: 58550000
Data de início: 22/12/2020 Conclusão efetiva: 22/04/2021
Finalidade: Saneamento básico
Proprietário: **PREFEITURA MUNICIPAL DE PRATA** CPF/CNPJ: **09.074.113/0001-06**

Atividade Técnica: **1 - DIRETA OBRAS E SERVIÇOS - CONSTRUÇÃO CIVIL > EDIFICAÇÕES > EDIFICAÇÃO > #1177 - ALVENARIA 15 - EXECUÇÃO 95.12 metro quadrado; 1 - DIRETA OBRAS E SERVIÇOS - CONSTRUÇÃO CIVIL > SISTEMAS ESTRUTURAIS > ESTRUTURA > #1258 - CONCRETO ARMADO 15 - EXECUÇÃO 95.12 metro quadrado; 1 - DIRETA OBRAS E SERVIÇOS - CONSTRUÇÃO CIVIL > SISTEMAS ESTRUTURAIS > LAJES > #1280 - PRÉ-MOLDADA 15 - EXECUÇÃO 95.12 metro quadrado; 1 - DIRETA OBRAS E SERVIÇOS - CONSTRUÇÃO CIVIL > MATERIAIS > #1344 - IMPERMEABILIZAÇÃO 15 - EXECUÇÃO 95.12 metro quadrado; 1 - DIRETA OBRAS E SERVIÇOS - CONSTRUÇÃO CIVIL > SANEAMENTO > COLETA > #1509 - RESÍDUOS DOMICILIARES 15 - EXECUÇÃO 95.12 metro quadrado;**

Observações

CONSTRUÇÃO DE SISTEMA DE TRATAMENTO DE ESGOTO NA CIDADE DE PRATA-PB.





Certidão de Acervo Técnico - CAT
Resolução Nº 1025 de 30 de Outubro de 2009

Conselho Regional de Engenharia e Agronomia da Paraíba

CREA-PB

CAT COM REGISTRO DE ATESTADO

169741/2021

Atividade concluída

Informações Complementares

CERTIFICAMOS, finalmente, que se encontra vinculado à presente Certidão de Acervo Técnico – CAT, o atestado contendo 9 folha(s), expedido pelo contratante da obra/serviço, a quem cabe a responsabilidade pela veracidade e exatidão das informações nele constantes.

Certidão de Acervo Técnico nº 169741/2021
04/11/2021, 08:11
cWdy0

A Certidão de Acervo Técnico (CAT) à qual o atestado está vinculado constituirá prova da capacidade técnico-profissional da pessoa jurídica somente se o responsável técnico indicado estiver na Certidão de Registro e Quitação (CRQ) apresentada.

Certificamos que se encontra vinculado à presente CAT o atestado apresentado em cumprimento à Lei nº 8.666/93, expedido pela pessoa jurídica contratante/proprietário, a quem cabe a responsabilidade pela veracidade e exatidão das informações nele constantes. É de responsabilidade deste Conselho a verificação da atividade profissional em conformidade com a Lei nº 5.194/66 e Resoluções do Conselho Federal de Engenharia e Agronomia - CONFEA

Esta certidão perderá a validade, caso ocorra qualquer alteração posterior dos elementos cadastrais nela contidos.

A autenticidade desta Certidão pode ser verificada em: <http://crea-pb.sitac.com.br/publico/>, com a chave: cWdy0



**ATESTADO**

Atestamos para os devidos fins que se fizerem necessários e especificamente para o que determina a Lei 8.666/93, que a empresa **HARPIA EMPREENDIMENTOS EIRELI**, inscrita no CNPJ sob o número **26.836.842/0001-71**, sediada à **RUA MANOEL GONÇALVES PRATA, S/N, CENTRO, PRATA-PB**, executou a obra de **REQUALIFICAÇÃO DE PRAÇA E CONSTRUÇÃO DE UMA QUADRA POLIESPORTIVA, OURO VELHO-PB**, de acordo com as especificações técnicas contidas no respectivo processo licitatório tomada de preço - n° **00001/2021**, e de acordo com o contrato administrativo n° **001/2020 -CPL**.

Declaro ainda que os serviços prestados foram executados sob a responsabilidade do Engenheiro Civil **IHERING GUSTAVO NUNES DE FREITAS**, inscrito no **CREA-PB: 161836897-4**, tendo tais serviços sido executado de forma eficiente e satisfatório, conforme anotação na **ART: PB20200312792**, de acordo com os quantitativos a baixo:

| PROPRIETÁRIO: PREFEITURA MUNICIPAL DE OURO VELHO-PB | | | |
|--|---|------|----------|
| EMPRESA CONTRATADA: HARPIA EMPREENDIMENTOS EIRELI. CNPJ:26.836.842.0001/71 | | | |
| LOCAL DA OBRA: PRAÇA MARCILON DANTAS | | | |
| INÍCIO: 26/05/2020; PREVISÃO DE TÉRMINO:26/09/2020 | | | |
| PLANILHA DE ADITIVOS | | | |
| ITEM | DESCRIÇÃO | UNID | QNT |
| 1.0 | SEVIÇOS PRELIMINARES | | |
| 1.1 | PLACA DE OBRA DE AÇO GALVANIZADO | M2 | 6,00 |
| 1.2 | LOCAÇÃO CONV. DE OBRA, ATRAVES DE GABARITO DE TABUAS CORRIDAS PONTALETADAS COM REAPROVEITAMENTO DE 3X | M2 | 1.596,93 |
| 1.3 | RETIRADA DE PAVIMENTAÇÃO EM PEDRA PORTUGUESA | M2 | 680,35 |
| 1.4 | DEMOLIÇÃO EM CONCRETO SIMPLES | M3 | 34,01 |
| 1.5 | DEMOLIÇÃO DE ALVENARIA DE TUIOLOS SIMPLES | M3 | 22,00 |
| 2.0 | COBERTA | | |
| 2.1 | RETELHAMNETO COM TELHA CERÂMICA ATÉ 20% | M2 | 84,00 |
| 3.0 | INSTALAÇÕES ELÉTRICAS | | |
| 3.1 | POSTE CIRCULAR DE CONCRETO 7/150 - FORNECIMENTO E INSTALAÇÃO | UND | 5,00 |
| 3.2 | BRACO PARA ILUMINAÇÃO DE RUAS EM TUBO DE AÇO GALVANIZADO 1", COM 1.20m E INCLINAÇÃO 25 GRAUS EM RELAÇÃO AO PLANO VERTICAL P/FIXAÇÃO EM POSTE OU PAREDE- FORNECIMENTO E INSTALAÇÃO | UND | 10,00 |
| 3.3 | LUMINÁRI AFECHADA PARA ILUMINAÇÃO PÚBLICA -LÂMPADAS DE 250/500W FORNECIMENTO E INSTALAÇÃO (EXCLUINDO LÂMPADAS) | UND | 10,00 |
| 3.4 | REATOR DE LÂMPADAS VAPOR DE SÓDIO ALTA PRESSÃO-220V/250W-USO EXTERNO | UND | 10,00 |
| 3.5 | LÂMPADA DE VAPOR DE SÓDIO 250W X 220V -FORNECIMENTO E INSTALAÇÃO | UND | 10,00 |
| 3.6 | RELE FOTOELÉTRICO P/ COMANDO DE ILUMINAÇÃO EXTERNA 220V/1000W - FORNECIMENTO E INSTALAÇÃO | UND | 5,00 |

Este documento encontra-se registrado no Conselho Regional de Engenharia e Agronomia da Paraíba, vinculado à Certidão nº 169741/2021, emitida em 04/11/2021



Certidão nº 169741/2021

04/11/2021, 13:12

Chave de Impressão: cWdyo

O documento neste ato registrado foi emitido em 03/11/2021 e contém 5 folhas





| | | | |
|-----|--|-----|--------|
| 3.7 | ELETRODUTO RIGIDO E ROSCAVEL,PVC, DN 32mm (1"), PARA CIRCUITOS TERMINAIS - FORNECIMENTO E INSTALAÇÃO | M | 200,00 |
| 3.8 | CABO DE COBRE FLEXIVEL ISOLADO ,4,0 mm², ANTI-CHAMAS450/750V, PARA CIRCUITOS TERMINAIS - FORNECIMENTO E INSTALAÇÃO | M | 400,00 |
| 3.9 | CAIXA DE PASSAGEM 30X30X40 FUNDO DE BRITA COM TAMPA | UND | 5,00 |
| 4.0 | ESQUADRIAS | | |
| 4.1 | PORTA DE FERRO DE ABRIR, TIPO CHAPA LISA, COM REQUADRO E GUARNIÇÕES, COMPLETA | UND | 3,36 |
| 5.0 | REVESTIMENTO | | |
| | REVESTIMENTO CERÂMICO PARA PAREDES INTERNAS COM PLACAS TIPO ESMALTADAS NAS DIMENSÕES 20X20cm | M2 | 76,00 |
| 6.0 | PISO | | |
| 6.1 | EXECUÇÃO DE PASSEIO (CALÇADA) OU PISO DE CONCRETO COM CONCRETO MOLDADO IN LOCO, FEITO EM OBRA, ACABAMENTO CONVENCIONAL, ESPESSURA DE 6cm, ARMADO | M2 | 248,20 |
| 6.2 | ASSENTAMENTO DE GUIA (MEIO-FIO) EM TRECHO RETO, CONFECCIONADA EM CONCRETO PRÉ-FABRICADO, DIMENSÕES 100X15X13X30 cm (COMPRIMENTO X BASE INFERIOR X BASE SUPERIOR X ALTURA), PARA VIAS URBANAS | M | 456,25 |
| 6.3 | EXECUÇÃO DE PASSEIO EM PISO INTERTRAVADO, COM BLOCO RETANGULAR COR NATURAL DE 20X10cm, ESPESSURA 6cm | M2 | 423,41 |
| 6.4 | EXECUÇÃO DE PASSEIO INTERTRAVADO COM BLOCOS RETANGULARES COLORIDO DE 20X10cm, ESPESSURA DE 6cm | M2 | 776,59 |
| 6.5 | LASTRO DE AREIA ADQUIRIDA | M3 | 6,47 |
| 7.0 | PINTURA | | |
| 7.1 | APLICAÇÃO MANUAL DE PINTURA TINTA LÁTEX ACRILICA EM PAREDES, DUAS DEMÃOS | M2 | 78,00 |
| 7.2 | PINTURA ELMALTE ALTO BRILHO, DUAS DEMÃOS SOBRE SUPERFÍCIE METÁLICA | M2 | 6,72 |
| 8.0 | QUADRA | | |
| 8.1 | ASSENTAMENTO DE GUIA (MEIO-FIO) EM TRECHO RETO, CONFECCIONADA EM CONCRETO PRÉ-FABRICADO, DIMENSÕES 100X15X13X30 cm (COMPRIMENTO X BASE INFERIOR X BASE SUPERIOR X ALTURA), PARA VIAS URBANAS | M | 55,00 |
| 8.2 | LASTRO DE AREIA ADQUIRIDA | M3 | 16,28 |
| 8.3 | PISO EM CONCRETO 20 Mpa PREPARO DE MECÂNICO, ESPESSURA 7cm, COM ARMAÇÃO DE TELA SOLDADA | M2 | 162,84 |
| 8.4 | PINTURA ACRILICA EM PISO CIMENTADO, TRES DEMÃOS | M2 | 162,84 |
| 8.5 | ALAMBRADO PARA QUADRA POLIESPORTIVA, ESTRUTURADO POR TUBOS DE AÇO GALVANIZADO, COM COSTURA, DIN 2440, DIÂMETRO 2", COM TELA DE ARAME GALVANIZADO, FIO 14 BWG E MALHA QUADRADA 5X5cm | M2 | 220,00 |
| 9.0 | BALCÃO DE ALVENARIA | | |
| 9.1 | CHAPISCO APLICADO EM ALVENARIA (SEM PRESENÇA DE VÃOS), COM COLHER DE PEDREIRO, ARGAMASSA TRAÇO 1:3 COM PREPARO MANUAL. AF_06/2014 | M2 | 7,31 |
| 9.2 | ALVENARIA DE VEDAÇÃO DE BLOCOS CERÂMICOS FURADOS NA VERTICAL DE 9X19X39CM (ESPESSURA 9CM) DE PAREDES COM ÁREA ÚQUIDA MENOR QUE 6M² SEM VÃOS E ARGAMASSA DE ASSENTAMENTO COM PREPARO EM BETONEIRA. AF_06/2014 | M2 | 7,31 |

Este documento encontra-se registrado no Conselho Regional de Engenharia e Agronomia da Paraíba, vinculado à Certidão nº 169741/2021, emitida em 04/11/2021



Certidão nº 169741/2021
04/11/2021, 13:12

Chave de Impressão: cWdyo

O documento neste ato registrado foi emitido em 03/11/2021 e contém 5 folhas





| | | | |
|------|--|-----|--------|
| 9.3 | ARGAMASSA TRAÇO 1:2:8 (EM VOLUME DE CIMENTO, CAL E AREIA MÉDIA ÚMIDA) PARA EMBOÇO/MASSA ÚNICA/ASSENTAMENTO DE ALVENARIA DE VEDAÇÃO, PREPARO MANUAL. AF_08/2019 | M3 | 7,31 |
| 10.0 | COZINHA | | |
| 10.1 | PIA DE COZINHA COM BANCADA EM MÁRMORE SINTÉTICO, DIM 1.00x0,50, COM 01 CUBA, SIFÃO PLÁSTICO, VÁLVULA EM PVC, ASSENTADA. | UND | 1,00 |
| 11.0 | INSTALAÇÕES ELÉTRICAS | | |
| 11.1 | INTERRUPTOR SIMPLES (1 MÓDULO) COM 1 TOMADA DE EMBUTIR 2p+1 10a, SEM SUPORTE E SEM PLACA-FORNECIMENTO E INSTALAÇÃO | UND | 2,00 |
| 11.2 | DISJUNTOR MONOPOLAR TIPO DIM, CORRENTE NOMINAL DE 20a- FORNECIMENTO E INSTALAÇÃO | UND | 1,00 |
| 11.3 | LUMINÁRIA TIPO PLAFON, DE SOBREPOR, COM 1 LÂMPADA LED DE 12/13 W. SEM REATOR - FORNECIMENTO E INSTALAÇÃO. AF_02/2020 | UN | 6,00 |
| 11.4 | SENSOR DE PRESENÇA COM FOTOCÉLULA, FIXAÇÃO EM PAREDE- FORNECIMENTO E INSTALAÇÃO | UND | 2,00 |
| 11.5 | FIO FLEXÍVEL 2,5mm ² (PARALELO OU TORCIDO) | M | 120,00 |
| 11.6 | Curva 45° para eletroduto de pvc rígido rosçável, diâm = 25mm (3/4") | UND | 2,00 |
| 11.7 | Eletroduto de pvc rígido rosçável, diâm = 25mm (3/4") | M | 9,00 |
| 11.8 | Luva de pvc rígido rosçável diâm = 3/4" | UND | 6,00 |
| 12.0 | INSTALAÇÕES HIDROSSANITÁRIAS | | |
| 12.1 | TUBO, PVC, SOLDÁVEL, DN 50MM, PARA ESGOTO - FORNECIMENTO E INSTALAÇÃO. AF_12/2014 | M | 16,00 |
| 12.2 | (COMPOSIÇÃO REPRESENTATIVA) DO SERVIÇO DE INSTALAÇÃO DE TUBOS DE PVC, SOLDÁVEL, ÁGUA FRIA, dn 25mm, INCLUSIVE CONEXÕES, CORTES E FIXAÇÕES | M | 16,00 |
| 12.3 | CAIXA DE GORDURA EM ALVENARIA DE TUIOLOS MACIÇOS ESP=0,12m, dim.int=0,50x0,50x0,50m | UND | 1,00 |
| 12.4 | Caixa de inspeção 0,60 x 0,60 x 0,60m | UND | 1,00 |
| 13.0 | ESQUADRIAS | | |
| 13.1 | PORTA DE FERRO DE ABRIR, TIPO CHAPA LISA, COM REQUADRO E GUARNIÇÕES, COMPLETA | UND | 1,16 |
| 14.0 | REVESTIMENTO | | |
| 14.1 | REVESTIMENTO CERÂMICO PARA PAREDES INTERNAS COM PLACAS TIPO ESMALTADAS NAS DIMENSÕES 20X20cm | M2 | 3,66 |
| 15.0 | PISO | | |
| 15.1 | Rampa padrão para acesso de deficientes a passeio público, em concreto simples Fck=25MPa, despolpada, com pintura indicativa em novacor, 02 demãos | UND | 4,00 |
| 15.2 | 02.900.03 DEMOLICAO DE PAVIMENTACAO COM PARALELEPIEDOS m | M2 | 172,90 |
| 16.0 | PINTURA | | |
| 16.1 | PINTURA ACRILICA DE DEMARCAÇÃO EM QUADRA POLIESPORTIVA, 5 CM DE M LARGURA | M | 79,90 |
| 16.2 | CAIÇÃO DE MEIO FIO | M | 400,85 |
| 16.3 | PINTURA ACRILICA EM PISO CIMENTADO DUAS DEMAOS | M2 | 248,20 |
| 17.0 | QUADRA | | |
| 17.1 | Traves oficial para futebol de salão 3x2m em aço galv.3", com requadro e redes de polietileno fio 4mm (conjunto p/futsal) | UND | 1,00 |
| 17.2 | Cabo de cobre flexível isolado, 2,5 mm ² , anti-chama 0,6/1,0 kv, para circuitos terminais - fornecimento e instalação. af_12/2015 | M | 52,00 |
| 17.3 | Refletor TR Led, corpo em alumínio, vidro temperado, potência 30W, bivolt, temp. cor 3000K/6000k, IP-65, da Taschibra ou similar | UND | 8,00 |

Este documento encontra-se registrado no Conselho Regional de Engenharia e Agronomia da Paraíba, vinculado à Certidão nº 169741/2021, emitida em 04/11/2021



Certidão nº 169741/2021
04/11/2021, 13:12

Chave de Impressão: cWdy0

O documento neste ato registrado foi emitido em 03/11/2021 e contém 5 folhas





| DIVERSOS | | | |
|------------------------------|---|-----|--------|
| 18.0 | | | |
| 18.1 | Destocamento de árvores diâmetro superior a 0,30m | UND | 5,00 |
| BALCÃO DE ALVENARIA | | | |
| 19.1 | CHAPISCO APLICADO EM ALVENARIA (SEM PRESENÇA DE VÃOS), COM COLHER DE PEDREIRO. ARGAMASSA TRAÇO 1:3 COM PREPARO MANUAL. AF_06/2014 | M2 | 7,31 |
| 19.2 | ALVENARIA DE VEDAÇÃO DE BLOCOS CERÂMICOS FURADOS NA VERTICAL DE 9X19X39CM (ESPESSURA 9CM) DE PAREDES COM ÁREA LÍQUIDA MENOR QUE 6M² SEM VÃOS E ARGAMASSA DE ASSENTAMENTO COM PREPARO EM BETONEIRA. AF_06/2014 | M2 | 7,31 |
| 19.3 | ARGAMASSA TRAÇO 1:2:8 (EM VOLUME DE CIMENTO, CAL E AREIA MÉDIA ÚMIDA) PARA EMBOÇO/MASSA ÚNICA/ASSENTAMENTO DE ALVENARIA DE VEDAÇÃO, PREPARO MANUAL. AF_08/2019 | M3 | 0,60 |
| COZINHA | | | |
| 20.0 | | | |
| 20.1 | PIA DE COZINHA COM BANCADA EM MÁRMORE SINTÉTICO, DIM 1.00x0,50, COM 01 CUBA, SIFÃO PLÁSTICO, VÁLVULA EM PVC, ASSENTADA. | UND | 1,00 |
| INSTALAÇÕES ELÉTRICAS | | | |
| 21.0 | | | |
| 21.1 | INTERRUPTOR SIMPLES(1 MÓDULO) COM 1 TOMADA DE EMBUTIR 2p+1 10a, SEM SUPORTE E SEM PLACA-FORNECIMENTO E INSTALAÇÃO | UND | 2,00 |
| 21.2 | DISJUNTOR MONOPOLAR TIPO DIM, CORRENTE NOMINAL DE 20a- FORNECIMENTO E INSTALAÇÃO | UND | 1,00 |
| 21.3 | LUMINÁRIA TIPO PLAFON, DE SOBREPOR, COM 1 LÂMPADA LED DE 12/13 W, SEM REATOR - FORNECIMENTO E INSTALAÇÃO. AF_02/2020 | UN | 6,00 |
| 21.4 | SENSOR DE PRESENÇA COM FOTOCÉLULA, FIXAÇÃO EM PAREDE- FORNECIMENTO E INSTALAÇÃO | UND | 1,00 |
| 21.5 | FIO FLEXÍVEL 2,5mm2(PARALELO OU TORCIDO) | M | 120,00 |
| 21.6 | Curva 45° para eletroduto de pvc rígido roscável, diâm = 25mm (3/4") | UND | 2,00 |
| 21.7 | Eletroduto de pvc rígido roscável, diâm = 25mm (3/4") | M | 9,00 |
| 21.8 | Luva de pvc rígido roscável diâm = 3/4" | UND | 6,00 |
| 21.9 | Caixa de inspeção 0,40 x 0,40 x 0,40m | UND | 1,00 |
| 21.10 | Luminaria fluorescente 40w | UND | 1,00 |
| INSTALAÇÕES HIDROSSANITÁRIAS | | | |
| 22.0 | | | |
| 22.1 | TUBO, PVC, SOLDÁVEL, DN 50MM, PARA ESGOTO - FORNECIMENTO E INSTALAÇÃO. AF_12/2014 | M | 16,00 |
| 22.2 | (COMPOSIÇÃO REPRESENTATIVA) DO SERVIÇO DE INSTALAÇÃO DE TUBOS DE PVC, SOLDÁVEL, ÁGUA FRIA, dn 25mm, INCLUSIVE CONEXÕES, CORTES E FIXAÇÕES | M | 16,00 |
| 22.3 | CAIXA DE GORDURA EM ALVENARIA DE TIJOLOS MACIÇOS ESP+0,12m, dim.int=0,50x0,50x0,50m | UND | 1,00 |
| 22.4 | Caixa de inspeção 0,60 x 0,60 x 0,60m | UND | 1,00 |
| ESQUADRIAS | | | |
| 23.0 | | | |
| 23.1 | PORTA DE FERRO DE ABRIR, TIPO CHAPA LISA, COM REQUADRO E GUARNIÇÕES, COMPLETA | UND | 1,16 |
| PISO | | | |
| 24.0 | | | |
| 24.1 | Rampa padrão para acesso de deficientes a passeio público, em concreto simples Fck=25MPa, despolada, com pintura indicativa em novacor, 02 demãos | UND | 4,00 |
| 24.2 | DEMOLIÇÃO DE PAVIMENTAÇÃO COM PARALELEPÍEDOS m | M2 | 172,90 |
| PINTURA | | | |
| 25.0 | | | |
| 25.1 | PINTURA ACRILICA DE FAIXAS DE DEMARCAÇÃO EM QUADRA POLIESPORTIVA, 5 CM DE M LARGURA | M | 79,90 |
| 25.2 | CAIXÃO DE MEIO FIO | M | 400,85 |
| 25.3 | PINTURA ACRILICA EM PISO CIMENTADO DUAS DEMAOS | M2 | 248,20 |

Este documento encontra-se registrado no Conselho Regional de Engenharia e Agronomia da Paraíba, vinculado à Certidão nº 169741/2021, emitida em 04/11/2021



Certidão nº 169741/2021
04/11/2021, 13:12

Chave de Impressão: cWdy0

O documento neste ato registrado foi emitido em 03/11/2021 e contém 5 folhas





| 26.0 | QUADRA | | |
|------|--|-----|-------|
| 26.1 | Traves oficial para futebol de salão 3x2m em aço galv.3", com requadro e redes de polietileno fio 4mm (conjunto p/futsal) | UND | 1,00 |
| 26.2 | Cabo de cobre flexível isolado, 2,5 mm ² , anti-chama 0,6/1,0 kv, para circuitos terminais - fornecimento e instalação. af. 12/2015 | M | 69,00 |
| 26.3 | Refletor TR Led, corpo em alumínio, vidro temperado, potência 20W, bivolt, temp.cor 3000K, IP-65, da Taschibra ou similar | UND | 8,00 |
| 27.0 | DIVERSOS | | |
| 27.1 | Destacamento de árvores diâmetro superior a 0,30m | UND | 5,00 |

Milton Barbosa de Freitas
Engenheiro Civil
Crea: 160123409-0

Milton Barbosa de Freitas
Engenheiro Civil
Crea: 160123409-0

Ouro velho-PB. 01 de novembro de 2021

Este documento encontra-se registrado no Conselho Regional de Engenharia e Agronomia da Paraíba, vinculado à Certidão nº 169741/2021, emitida em 04/11/2021



Certidão nº 169741/2021
04/11/2021, 13:12

Chave de Impressão: cWdy0

O documento neste ato registrado foi emitido em 03/11/2021 e contém 5 folhas





| ATESTADO DE CONCLUSÃO DE OBRA | | | |
|--|---|------|-------|
| <p>Atestamos para os devidos fins que se fizerem necessários e especificamente para o que determina a Lei 8.666/93, que a empresa HARPJA EMPREENDIMENTOS EIRELI, inscrita no CNPJ sob o número 26.836.842/0001-71, sediada à RUA MANOEL GONÇALVES PRATA, S/N, CENTRO, PRATA-PB, executou a obra de CONSTRUÇÃO DE SISTEMA DE TRATAMENTO DE ESGOTO, no bairro Vila Cazuzá, Prata- PB, de acordo com as especificações técnicas contidas no respectivo processo licitatório -TOMADA DE PREÇO, N° 00001/2019, e de acordo com o contrato administrativo n° 20101/2019-CPL.</p> | | | |
| <p>Declaro ainda que os serviços prestados foram executados sob a responsabilidade do Engenheiro Civil IHERING GUSTAVO NUNES DE FREITAS, inscrito no CREA-PB: 161836897-4, tendo tais serviços sido executado de forma eficiente e satisfatório, conforme anotação na ART: PB20200348960, de acordo com os quantitativos abaixo:</p> | | | |
| <p>OBRA: CONSTRUÇÃO DE SISTEMA DE TRATAMENTO DE ESGOTO</p> | | | |
| <p>PREFEITURA MUNICIPAL DE PRATA/PB; CNPJ: 09.074.113/0001-06</p> | | | |
| <p>EMPRESA: HARPJA EMPREENDIMENTOS EIRELI - ME , CNPJ: 26.836.842/0001-71</p> | | | |
| <p>LOCAL: VILA CAZUZA, PRATA/PB</p> | | | |
| <p>DATA DE INÍCIO: 22/12/2020; DATA DE TÉRMINO: 22/04/2021</p> | | | |
| PLANILHA | | | |
| ITEM | DESCRIÇÃO | UNID | QUANT |
| 1.0 | FOSSA SÉPTICA | | |
| 1.01 | ALVENARIA DE 1 VEZ VEDAÇÃO COM BLOCOS CERÂMICO FURADOS 9 X 19 X 19 CM FUIROS HORIZONTAIS, ESPESSURA DA PAREDE 19 CM. JUNTAS DE 10 MM COM ARGAMASSA TRAÇO 1:2:8 (CIMENTO, CAL E AREIA MÉDIA) | M² | 36,80 |
| 1.02 | CHAPISCO EM PAREDES VERTICAIS TRAÇO 1:3 (CIMENTO E AREIA), ESPESSURA 0,5 CM, PREPARO MECANICO | M² | 73,60 |
| 1.03 | REBOCO VERTICAL EM ARGAMASSA TRAÇO 1:2:8, PREPARO MECÂNICO COM BETONEIRA 400L, ESPESSURA DE 20MM | M² | 73,60 |
| 1.04 | CONCRETO ARMADO (PREPARO E LANÇAMENTO) PI PILARES COM FCK>=30MPA, COM FORMA EM CHAPA DE MADEIRA COMPENSADA RESINADA, COM APROVEITAMENTO DE 3 VEZES, COM BETONEIRA | M³ | 2,44 |
| 1.05 | IMPERMEABILIZAÇÃO COM ARGAMASSA POLIMÉRICA | M² | 36,80 |
| 1.06 | LAJE PRE MOLDADA P/PISO, SOBRECARGA 200KG/M², VAOS ATÉ 3,50 M / E=8CM, CLAJOTAS E CAP. C/COM FCK=20MPA, 4 CM, INTER-EIXO 38 CM, C/ESCORAMENTO (REAPR. 3X) E FERRAGEM NEGATIVA | M² | 16,25 |

Este documento encontra-se registrado no Conselho Regional de Engenharia e Agronomia da Paraíba, vinculado à Certidão nº 169741/2021, emitida em 04/11/2021



Certidão nº 169741/2021

04/11/2021, 13:12

Chave de Impressão: cWdy0

O documento neste ato registrado foi emitido em 03/11/2021 e contém 4 folhas





| | | | |
|------------|---|-----|-------|
| 1.07 | LASTRO DE CONCRETO, PREPARO MECÂNICO, INCLUSOS ADITIVO IMPERMEABILIZANTE, LANÇAMENTO E ADENSAMENTO | M² | 2,90 |
| 1.08 | REATERRO COM COMPACTAÇÃO COM PLACA/SOQUETE | M³ | 59,36 |
| 1.09 | REBOCO TETO/HORIZONTAL, EM ARGAMASSA TRAÇO 1:2:8, ESPESSURA DE 20MM, COM EXECUÇÃO DE TALISCAS. | M² | 16,25 |
| 1.10 | CONCRETO ARMADO (PREPARO E LANÇAMENTO) PARA VIGA E CINTA COM FCK>=30MPA, COM TABUA DE MADEIRA, COM APROVEITAMENTO DE 3 VEZES COM BETONEIRA | M³ | 2,37 |
| 1.11 | ESCAVAÇÃO MANUAL DE VALAS. AF_03/2019 | M³ | 99,93 |
| 1.12 | CONCRETO ARMADO (PREPARO E LANÇAMENTO) PARA LAJE DE FUNDO, SEM ESCORAMENTO/FORMA COM FCK>=30MPA, C/ BETONEIRA | M³ | 1,30 |
| 1.13 | CAIXA DE DISTRIBUIÇÃO EM ALVENARIA DE 1/2 VEZ COM DIAMETRO DE 1,00M E H=1,00, IMPERMEABILIZADA COM ARGAMASSA POLIMÉRICA, INCLUSIVE TAMPA DE CONCRETO ARMADO | und | 1,00 |
| 1.14 | TAMPA DE CONCRETO ARMADO (0,70 X 0,70 X 0,05M) PARA CAIXA COM CANTONEIRA DE AÇO GALVANIZADO EM "L", ABAS IGUAIS 3" X 3" X 1/4" | und | 1,00 |
| 1.15 | TUBO PVC, SÉRIE R, ÁGUA PLUVIAL, DN 150 MM, FORNECIDO E INSTALADO EM CONDUTORES VERTICAIS DE ÁGUAS PLUVIAIS. AF_12/2014 | m | 8,65 |
| 2.0 | FILTRO ANAERÓBIO | | |
| 2.01 | LAJE PRE MOLDADA P/FORRO, SOBRECARGA 100KG/M², VAOS ATÉ 3,50 M / E=8CM, C/LAJOTAS E CAP. C/COM FCK=20MPA, 3 CM, INTER-EIXO 38 CM, C/ESCORAMENTO (REAPR. 3X) E FERRAGEM NEGATIVA | M² | 9,62 |
| 2.02 | CALHA EM CONCRETO SIMPLES, MEIA CANA DE CONCRETO, DIAMETRO 300 MM | M | 6,00 |
| 2.03 | IMPERMEABILIZAÇÃO COM APLICAÇÃO DE ARGAMASSA POLIMÉRICA | M² | 8,25 |
| 2.04 | FORNECIMENTO E LANÇAMENTO DE BRITA 19 | M³ | 9,62 |
| 2.05 | TUBO PVC, SÉRIE R, ÁGUA PLUVIAL, DN 150 MM, FORNECIDO E INSTALADO EM CONDUTORES VERTICAIS DE ÁGUAS PLUVIAIS. AF_12/2014 | M | 6,00 |
| 2.06 | ALVENARIA DE 1 VEZ VEDAÇÃO COM BLOCOS CERÂMICO FURADOS 9 X 19 X 19 CM FUIROS HORIZONTAIS, ESPESSURA DA PAREDE 19 CM, JUNTAS DE 10 MM COM ARGAMASSA TRAÇO 1:2:8 (CIMENTO, CAL E AREIA MÉDIA) | M² | 12,00 |
| 2.07 | CONCRETO MAGRO/SIMPLES, TRAÇO 1:4:8 (CIMENTO/AREIA/BRITA) | M³ | 0,96 |
| 2.08 | REBOCO VERTICAL, EM ARGAMASSA TRAÇO 1:2:8, PREPARO MECÂNICO COM BETONEIRA 400L, ESPESSURA DE 20MM | M² | 24,00 |
| 2.09 | CHAPISCO EM PAREDES VERTICAIS TRAÇO 1:3 (CIMENTO E AREIA), ESPESSURA 0,5 CM, PREPARO MECÂNICO | M² | 24,00 |

Este documento encontra-se registrado no Conselho Regional de Engenharia e Agronomia da Paraíba, vinculado à Certidão nº 169741/2021, emitida em 04/11/2021



Certidão nº 169741/2021
04/11/2021, 13:12

Chave de Impressão: cWdy0

O documento neste ato registrado foi emitido em 03/11/2021 e contém 4 folhas





| | | | |
|------------|--|-----|--------|
| 2.10 | TAMPA DE CONCRETO ARMADO (0,70 X 0,70 X 0,05)M PARA CAIXA COM CANTONEIRA DE AÇO GALVANIZADO EM "L", ABAS IGUAIS 3" X 3" X 1/4" | UND | 1,00 |
| 2.11 | CAIXA DE DISTRIBUIÇÃO EM ALVENARIA DE 1/2 VEZ COM DIAMETRO DE 1,00M E H=1,00, IMPERMEABILIZADA COM ARGAMASSA POLIMÉRICA, INCLUSIVE TAMPA DE CONCRETO ARMADO | UND | 3,00 |
| 2.12 | ESCAVAÇÃO MANUAL DE VALAR. AF_03/2019 | M³ | 56,55 |
| 2.13 | REATERRO COM COMPACTAÇÃO COM PLACA/SOQUETE | M³ | 12,56 |
| 2.14 | CONCRETO ARMADO (PREPARO E LANÇAMENTO) PARA LAJE DE FUNDO, SEM ESCORAMENTO/FORMA COM FCK>=30MPA, C/ BETONEIRA | M³ | 1,77 |
| 2.15 | CONCRETO ARMADO (PREPARO E LANÇAMENTO) PARA LAJE DE PISO, SEM ESCORAMENTO/FORMA COM FCK>=30MPA, C/ BETONEIRA | M³ | 1,06 |
| 3.0 | SUMIDOURO | | |
| 3.01 | ALVENARIA DE 1 VEZ VEDAÇÃO COM BLOCOS CERÂMICO FURADOS 9 X 19 X 19 CM FUIROS HORIZONTAIS, ESPESSURA DA PAREDE 19 CM, JUNTAS DE 10 MM COM ARGAMASSA TRAÇO 1:2:8 (CIMENTO, CAL E ÁREA MÉDIA) | M² | 46,32 |
| 3.02 | CONCRETO ARMADO (PREPARO E LANÇAMENTO) P/ PILARES COM FCK>=30MPA, COM FORMA EM CHAPA DE MADEIRA COMPENSADA RESINADA, COM APROVEITAMENTO DE 3 VEZES, COM BETONEIRA | M³ | 1,06 |
| 3.03 | CONCRETO ARMADO (PREPARO E LANÇAMENTO) PARA CINTA COM FCK>=30MPA, TABUA DE MADEIRA, COM APROVEITAMENTO DE 3 VEZES, COM BETONEIRA | M³ | 1,61 |
| 3.04 | ESCAVAÇÃO MANUAL DE VALAR. AF_03/2019 | M³ | 100,80 |
| 3.05 | LAJE PRE MOLDADA P/PISO, SOBRECARGA 200KG/M², VAOS ATÉ 3,50 M / E=8CM, C/LAJOTAS E CAP. C/COM FCK=20MPA. 4 CM, INTER-EIXO 38 CM, C/ESCORAMENTO (REAPR. 3X) E FERRAGEM NEGATIVA | M² | 22,00 |
| 3.06 | LASTRO DE BRITA Nº 3 E 4 APOIADA MANUALMENTE COM MAÇO DE 30 KG | M³ | 7,08 |
| 3.07 | LASTRO DE CONCRETO, PREPARO MECÂNICO, INCLUSOS ADITIVO IMPERMEABILIZANTE, LANÇAMENTO E ADENSAMENTO | M³ | 1,41 |
| 3.08 | LOCAÇÃO CONVENCIONAL DE OBRA, ATRAVES DE GABARITO DE TABUAS CORRIDAS PONTALETADAS, COM REAPROVEITAMENTO DE 10 VEZES | M² | 40,00 |
| 3.09 | EXECUÇÃO DE DRENO COM MANTA GEOTEXTIL 200G/M² | M² | 14,16 |
| 3.10 | REATERRO COM COMPACTAÇÃO COM PLACA/SOQUETE | M³ | 40,32 |
| 4.0 | DIVERSOS | | |
| 4.01 | PLACA DE OBRA EM CHAPA DE AÇO GALVANIZADO | M² | 2,00 |
| 4.02 | LIMPEZA MANUAL DO TERRENO (C/ RASPAGEM SUPERFICIAL) | M² | 133,00 |
| 4.03 | CERCA COM ESTACA DE CONCRETO (ESPAÇAMENTO 1,50M) H = 2,00M, ALTURA ÚTIL 1,60M, C/ 6 FIOS ARAME FARPAO - REV. - 03 | M | 16,58 |
| 4.04 | PORTÃO DE FERRO COM VARA 1/2", COM REQUADRO COM TINTA PROTETORA | M² | 1,40 |

Este documento encontra-se registrado no Conselho Regional de Engenharia e Agronomia da Paraíba, vinculado à Certidão nº 169741/2021, emitida em 04/11/2021



Certidão nº 169741/2021
04/11/2021, 13:12

Chave de Impressão: cWdy0
O documento neste ato registrado foi emitido em 03/11/2021 e contém 4 folhas





| | | | |
|------|--|----|-------|
| 4.05 | LASTRO DE CONCRETO, PREPARO MECÂNICO, INCLUSOS ADITIVO IMPERMEABILIZANTE, LANÇAMENTO E ADENSAMENTO | M² | 3,87 |
| 4.06 | PISO CIMENTADO E 1,5CM C/ARGAMASSA 1:3 CIMENTO AREIA SOBRE BASE EXISTENTE E ARGAMASSA EM PREPARO MECANIZADO | M² | 7,50 |
| 4.07 | ESCAVAÇÃO MANUAL DE VALAS. AF_03/2019 | M³ | 2,07 |
| 4.08 | ALVENARIA DE 1 VEZ VEDAÇÃO COM BLOCOS CERÂMICO FURADOS 9 X 19 X 19 CM FUROS HORIZONTAIS, ESPESSURA DA PAREDE 19 CM, JUNTAS DE 10 MM COM ARGAMASSA TRAÇO 1:2:8 (CIMENTO, CAL E AREIA MÉDIA) | M² | 12,08 |
| 4.09 | ALVENARIA DE VEDAÇÃO DE BLOCOS VAZADOS DE CERÂMICA DE 9X19X19CM (ESPESSURA 9CM), PARA EDIFICAÇÃO HABITACIONAL MULTIFAMILIAR (PRÉDIO). AF_11/2014 | M² | 13,81 |
| 4.10 | CHAPISCO EM PAREDES VERTICAIS TRAÇO 1:3 (CIMENTO E AREIA), ESPESSURA 0,5 CM, PREPARO MECANICO | M² | 34,52 |
| 4.11 | REBOCO VERTICAL, EM ARGAMASSA TRAÇO 1:2:8, PREPARO MECÂNICO COM BETONEIRA 400L, ESPESSURA DE 20MM | M² | 34,52 |
| 4.12 | CAIACAÇÃO INT OU EXT SOBRE REVESTIMENTO LISO C/ADOCÃO DE FIXADOR COM COM DUAS DEMAOS | M² | 72,30 |
| 4.13 | RETIRADA DE MEIO FIO | M | 24,80 |
| 4.14 | REASSENTAMENTO DE MEIO FIO | M | 24,80 |
| 4.15 | REASSENTAMENTO DE PARALELEPÍPEDO SOBRE COLCHÃO DE PO DE PEDRA ESPESSURA 10CM, REJUNTADO COM ARGAMASSA TRAÇO 1:3 (CIMENTO E AREIA), CONSIDERANDO APROVEITAMENTO DO PARALELEPÍPEDO | M² | 13,09 |
| 4.16 | DEMOLIÇÃO DE PAVIMENTAÇÃO EM PARALELEPÍPEDO OU PRÉ-MOLDADOS DE CONCRETO C/ REAPROVEITAMENTO | M² | 13,09 |

Este documento encontra-se registrado no Conselho Regional de Engenharia e Agronomia da Paraíba, vinculado à Certidão nº 169741/2021, emitida em 04/11/2021



Genivaldo F. da S. L.
 GENIVALDO FERNANDES DA SILVA
 CPF: 072.611.634-30
 PREFEITO DO MUNICÍPIO

CARTORIO NOTARIAL E REGISTRAL

Rua Souto Maior, S/Nº

Prata - PB CEP: 58.550-00

Reconheço a(s) Firma(s) Por Autenticidade

Genivaldo Fernandes da Silva

Prata-PB 13 de 10 de 2021

Em Teste de Verdade, eu Tabelião Público

Verônica

María Izabel Mendes Freitas
 ESCRIVENTE COMPROMISSADA

SELO DIGITAL Nº AMCG8804-SV6H
 CONSULTE A AUTENTICIDADE EM
<https://selodigital.tjpb.jus.br>

Certidão nº 169741/2021

04/11/2021, 13:12

Chave de Impressão: cWdy0

O documento neste ato registrado foi emitido em 03/11/2021 e contém 4 folhas





CERTIDÃO DE REGISTRO E QUITAÇÃO
PESSOA FÍSICA
 Lei Federal Nº 5194 de 24 de Dezembro de 1966

CREA-PB

Nº 169239/2021
Emissão: 05/10/2021
Validade: 31/03/2022
Chave: BD2a1

Conselho Regional de Engenharia e Agronomia da Paraíba

CERTIFICAMOS que o profissional mencionado encontra-se registrado neste Conselho, nos termos da Lei 5.194/66, de 24/12/1966, conforme os dados acima. CERTIFICAMOS, ainda, face o estabelecimento nos artigos 68 e 69 da referida Lei, que o interessado não se encontra em débito com o CREA-PB.

Interessado(a)

Profissional: MARCOS ALBERTO MEIRA CAVALCANTE

Registro: 1612880371

CPF: 078.459.014-15

Endereço: RUA MARIA CÂNDIDA DE SENA, 74, DOS ESTADOS, TREZE DE MAIO, JOÃO PESSOA, PB, 58025830

Tipo de Registro: Registro Definitivo de Profissional (DIPLOMADO NO PAÍS)

Data de registro: 04/02/2014

Título(s)

GRADUAÇÃO

ENGENHEIRO CIVIL

Atribuição: ART. 7º, COMBINADO COM O 25, DA RES. 218/73 DO CONFEA.

Instituição de Ensino: UNIVERSIDADE FEDERAL DA PARAÍBA

Data de Formação: 18/12/1976

Descrição

CERTIDÃO DE REGISTRO E QUITAÇÃO PESSOA FÍSICA

Informações / Notas

- A falsificação deste documento constitui-se em crime previsto no Código Penal Brasileiro, sujeitando o(a) autor(a) à respectiva ação penal.
- CERTIFICAMOS que caso ocorra(m) alteração(ões) no(s) elemento(s) contido(s) neste documento, esta Certidão perderá a sua validade para todos os efeitos.
- Esta certidão perderá a validade, caso ocorra qualquer alteração posterior dos elementos cadastrais nela contidos.
- Válido em todo território nacional.

Última Anuidade Paga

Ano: 2021 (1/1)

Autos de Infração

Nada consta

Responsabilidades Técnicas

Empresa: HARPIA EMPREENDIMENTOS EIRELI - ME

Registro: 0003452697

CNPJ: 26.836.842/0001-71

Data Início: 24/04/2017

Data Fim: Indefinido

Data Fim de Contrato: Indefinido

Tipo de Responsabilidade: RESPONSÁVEL TÉCNICO

Carga Horária: Domingo: Nenhum horário cadastrado para este dia; Segunda-Feira: 07:00:00 às 11:00:00; Terça-Feira: 07:00:00 às 11:00:00; Quarta-Feira: 07:00:00 às 11:00:00; Quinta-Feira: 07:00:00 às 11:00:00; Sexta-Feira: 07:00:00 às 11:00:00; Sábado: Nenhum horário cadastrado para este dia,

Observação:





Certidão de Acervo Técnico - CAT
Resolução Nº 1025 de 30 de Outubro de 2009

Conselho Regional de Engenharia e Agronomia da Paraíba

CREA-PB

CAT COM REGISTRO DE ATESTADO

149629/2020

Atividade concluída

CERTIFICAMOS, em cumprimento ao disposto na Resolução nº 1.025, de 30 de outubro de 2009, do Confea, que consta dos assentamentos deste Conselho Regional de Engenharia e Agronomia da Paraíba - Crea-PB, o Acervo Técnico do profissional **MARCOS ALBERTO MEIRA CAVALCANTE** referente à(s) Anotação(ões) de Responsabilidade Técnica - ART abaixo discriminada(s):

Profissional: **MARCOS ALBERTO MEIRA CAVALCANTE**
Registro: **1018715/2014 PB** RNP: **1612880371**
Título profissional: ENGENHEIRO CIVIL

Número da ART: **PB20180206106** Tipo de ART: OBRA / SERVIÇO Registrada em: 10/08/2018 Baixada em: 01/07/2019
Forma de registro: INICIAL Participação técnica: INDIVIDUAL
Empresa contratada: **HARPIA EMPREENDIMENTOS EIRELI - ME**

Contratante: **PREFEITURA MUNICIPAL DE PRATA** CPF/CNPJ: **09.074.113/0001-06**
Endereço do contratante: AVENIDA ANANIANO RAMOS Nº: SN
Complemento: PREFEITURA Bairro: CENTRO
Cidade: Prata UF: PB CEP: 58550000
Contrato: TP 2.0401/2018 Celebrado em: 03/08/2018
Valor do contrato: R\$ 117.595,94 Tipo de contratante: Pessoa Jurídica de Direito Público
Ação institucional: Outros
Endereço da obra/serviço: AVENIDA ANANIANO RAMOS Nº: SN
Complemento: PREFEITURA Bairro: CENTRO
Cidade: Prata UF: PB CEP: 58550000
Data de início: 03/08/2018 Conclusão efetiva: 03/08/2019
Finalidade: Infraestrutura
Proprietário: PREFEITURA MUNICIPAL DE PRATA CPF/CNPJ: 09.074.113/0001-06

Atividade Técnica: 1 - **DIRETA** OBRAS E SERVIÇOS - CONSTRUÇÃO CIVIL > EDIFICAÇÕES > EDIFICAÇÃO > #1177 - ALVENARIA 15 - EXECUÇÃO 19.50 metro quadrado; 1 - **DIRETA** OBRAS E SERVIÇOS - CONSTRUÇÃO CIVIL > SISTEMAS ESTRUTURAIS > LAJES > #1280 - PRÉ-MOLDADA 15 - EXECUÇÃO 40.95 metro quadrado; 1 - **DIRETA** OBRAS E SERVIÇOS - CONSTRUÇÃO CIVIL > INFRA-ESTRUTURA TERRITORIAL > PAVIMENTAÇÃO > #1475 - EM CONCRETO 15 - EXECUÇÃO 33.15 metro quadrado; 1 - **DIRETA** OBRAS E SERVIÇOS - CONSTRUÇÃO CIVIL > INFRA-ESTRUTURA TERRITORIAL > PAVIMENTAÇÃO > #1478 - EM PARALELEPÍPEDOS 15 - EXECUÇÃO 3734.61 metro quadrado; 1 - **DIRETA** OBRAS E SERVIÇOS - CONSTRUÇÃO CIVIL > SANEAMENTO > #1623 - MEIO FIO 15 - EXECUÇÃO 656.40 metro;

Observações

Pavimentação(e recuperação) em paralelepípedos 3.734.61 m². assentamento de guia(meio fio) confeccionado em concreto pre-fabricado, dimensões 100x15x13x30 cm. Execução de galeria p/drenagem de águas pluviais,laje pre-moldada p/piso,sobrecarga 200kg/m²,vaos ate 3,50/ e=8cm,c/lajotas e cap.c/ concreto FCK=20MPA,4cm, inter-eixo 38cm, c/ escoramento e ferragem negativa.40,95 m², pavimentação em lastro de concreto, esp.=5cm 33,15m², alvenaria de embassamentode 1vez.19.50m²,chapisco de aderencia esp.=5mm 99,45m²,reboco no traço 1:2:8(cimento/cal/areia) espessura 20mm.

Informações Complementares

CERTIFICAMOS, finalmente, que se encontra vinculado à presente Certidão de Acervo Técnico – CAT, o atestado contendo 2 folha(s), expedido pelo contratante da obra/serviço, a quem cabe a responsabilidade pela veracidade e exatidão das informações nele constantes.

Certidão de Acervo Técnico nº 149629/2020

06/01/2020, 09:46

xw3Aa

A Certidão de Acervo Técnico (CAT) à qual o atestado está vinculado constituirá prova da capacidade técnico-profissional da pessoa jurídica somente se o responsável técnico indicado estiver na Certidão de Registro e Quitação (CRQ) apresentada.

Certificamos que se encontra vinculado à presente CAT o atestado apresentado em cumprimento à Lei nº 8.666/93, expedido pela pessoa jurídica contratante/proprietário, a quem cabe a responsabilidade pela veracidade e exatidão das informações nele constantes. É de responsabilidade deste Conselho a verificação da atividade profissional em conformidade com a Lei nº 5.194/66 e Resoluções do Conselho Federal de Engenharia e Agronomia - CONFEA

Esta certidão perderá a validade, caso ocorra qualquer alteração posterior dos elementos cadastrais nela contidos.

A autenticidade desta Certidão pode ser verificada em: <http://crea-pb.sitac.com.br/publico/>, com a chave: xw3Aa

Conselho Regional de Engenharia e Agronomia da Paraíba

Av. Dom Pedro I, 809 - Tambaia - João Pessoa - PB
Tel: + 55 (83) 3533 2525 E-mail: creapb@creapb.org.br



CREA-
PB

Impresso em: 05/10/2021 às 12:20.





ESTADO DA PARAÍBA
PREFEITURA MUNICIPAL DE PRATA-PB
Av. Anônimo Ramos Góes, S/N - Centro - Prata/PB - CEP: 58.550-000
CNPJ: 09.074.113/0001-06

ATESTADO DE CAPACIDADE TÉCNICA DE EXECUÇÃO PARCIAL

Atestamos para os devidos fins, que a empresa **HARPIA EMPREENDIMENTOS FIRELI - ME**, CNPJ nº **26.836.842/0001-71**, sediada à Rua Manoel Gonçalves Prata, SN, Centro, Prata-PB, executou a obra de **PAVIMENTAÇÃO (E RECUPERAÇÃO) EM PARALELEPÍEDOS E GALERIA P/DRENAGEM**, de acordo com as especificações técnicas contidas na Tomada de Preços nº 00004/2018 e de acordo com o contrato administrativo nº TP 2.0401/2018. Declaro ainda que os serviços prestados foram executados sob a responsabilidade do Engenheiro Civil **Marcos Alberto Meira Cavalcante**, inscrito no CREA sob o nº **161288037-1**, tendo tais serviços sido executados de forma eficiente e satisfatória, conforme anotação na **ART - PB20180206106**, de acordo com os quantitativos abaixo:

| PLANILHA ORÇAMENTÁRIA | | | |
|-----------------------|--|----------------|----------|
| ITENS | DESCRIÇÃO | UNID | QUANT |
| 1.0 | PAVIMENTAÇÃO (E RECUPERAÇÃO) EM PARALELEPÍEDOS E EXECUÇÃO DE MEIO-FIO DE DIVERSAS RUAS | | |
| 1.1 | Reassentamento de paralelepípedo sobre colchão de pó de pedra espessura de 10cm, rejuntado com argamassa traço 1:3 (CIMENTO E AREIA), considerando aproveitamento do paralelepípedo (recuperação e calçamento) | m ² | 1.116,50 |
| 1.2 | Pavimento em paralelepípedo sobre colchão de areia rejuntado com argamassa de cimento e areia no traço 1:3 (pedras pequenas 30 a 35 peças por m ²) (Calçamento novo) | m ² | 559,91 |
| 1.3 | Assentamento de guia (MEIO-FIO) em trecho reto, confeccionada em concreto pré-fabricado, dimensões 100x15x30 CM (COMPRIMENTO X BASE INFERIOR X BASE SUPERIOR X ALTURA) para vias urbanas (USO VIÁRIO) AF_06/2016 | m | 42,20 |
| 1.4 | Calçamento em meio-fio | m | 0,00 |
| 2.0 | EXECUÇÃO DE GALERIA P/ DRENAGEM DE ÁGUAS PLUVIAIS 1 1.058,71 | | |
| 2.1 | MOVIMENTO DE TERRA | | |
| 2.1.1 | Escavação manual de valas em material de qualquer categoria, exceto rocha (baldrame e sapatas) até 1,50m de profundidade | m ³ | 0,00 |
| 2.2 | INFRA - ESTRUTURA | | |
| 2.2.1 | Alvenaria para fundação em pedra de mão calcária, com argamassa de cimento e areia, no traço 1:4 | m ³ | 0,00 |
| 2.2.2 | Concreto armado (preparo e lançamento) para fundação dos pilares com fck = 20MPa, com betoneira | m ³ | 0,00 |
| 2.2.3 | Concreto armado (preparo e lançamento) para cinta inferior com fck = 20MPa, com betoneira | m ³ | 0,00 |
| 2.3 | SUPER - ESTRUTURA | | |
| 2.3.1 | Concreto armado (preparo e lançamento) para pilares com fck = 20MPa, com betoneira | m ³ | 0,00 |
| 2.3.2 | Concreto armado (preparo e lançamento) para cinta superior com fck = 20MPa, com betoneira | m ³ | 0,00 |
| 2.3.3 | Laje pré-moldada p/ piso, sobrecarga 200 Kg/m ² , vão até 3,50m/ e=8 cm, c/ lajotas e cap. c/ concreto FCK=20MPa, 4cminter - eixo 38cm c/ escoramento)reaprov. 3x) e ferragens negativas. | m ² | 0,00 |
| 2.4 | PAVIMENTAÇÃO | | |
| 2.4.1 | Lastro de concreto, esp.=5cm, preparo mecânico incluso lançamento a adensamento | m ² | 0,00 |
| 2.5 | ALVENARIA E REVESTIMENTO | | |
| 2.5.1 | Alvenaria de embasamento de 1 vez com tijolo cerâmico de 8 furos assentados com argamassa de cimento cal e areia, no traço 1:2:8 | m ² | 0,00 |
| 2.5.2 | Chpisco de aderência com argamasa traço - 1:3 (cimento/areia), esp =5mm | m ² | 0,00 |
| 2.5.3 | Reboco no traço - 1:2:8 (cimento / cal / areia), com espessura 20mm superfícies verticais | m ² | 0,00 |

Página 1 de 2

João Marcos de Souza
Engenheiro Civil
CREA: 161700815-0

Este documento encontra-se registrado no Conselho Regional de Engenharia e Agronomia da Paraíba, vinculado à Certidão nº 149629/2020, emitida em 06/01/2020



Certidão nº 149629/2020
05/10/2021, 12:20

Chave de Impressão: xw3Aa

O documento neste ato registrado foi emitido em 05/01/2020 e contém 2 folhas





ESTADO DA PARAÍBA
 PREFEITURA MUNICIPAL DE PRATA-PB
 Av. Anailiana Ramos Góes, S/N - Centro - Prata-PB - CEP: 58.550.000
 CNPJ: 09.074.113/0001-06

ATESTADO DE CAPACIDADE TÉCNICA DE EXECUÇÃO PARCIAL

Atestamos para os devidos fins, que a empresa **HARPIA EMPREENDIMENTOS FIRELL - ME**, CNPJ nº **26.836.842/0001-71**, sediada à Rua Manoel Gonçalves Prata, SN, Centro, Prata-PB, executou a obra de **PAVIMENTAÇÃO (E RECUPERAÇÃO) EM PARALELEPÍPEDOS E GALERIA P/DRENAGEM**, de acordo com as especificações técnicas contidas na Tomada de Preços nº 00004-2018 e de acordo com o contrato administrativo nº TP 2.0401/2018. Declaro ainda que os serviços prestados foram executados sob a responsabilidade do Engenheiro Civil **Marcos Alberto Meira Cavalcante**, inscrito no CREA sob o nº **161288037-1**, tendo tais serviços sido executados de forma eficiente e satisfatória, conforme anotação na **ART - PB20180206106**, de acordo com os quantitativos abaixo:

| PLANILHA ORÇAMENTÁRIA | | | |
|-----------------------|-----------|------|-------|
| ITENS | DESCRIÇÃO | UNID | QUANT |

Prata-PB, 07 de outubro de 2019.

Este documento encontra-se registrado no Conselho Regional de Engenharia e Agronomia da Paraíba, vinculado à Certidão nº 149629/2020, emitida em 06/01/2020



CARTÓRIO NOTARIAL E REGISTRAL

Prata - PB CEP: 58.550-000
 Reconhecimento e (s) Firmas(s) Por Autenticidade
 Autenticado em Prata - PB
 Prata - PB, 07 de outubro de 2019
 Em Testemunha da Verdade, na Tabela Pública
 Autenticado em Prata - PB

Marcos Alberto Meira Cavalcante
 TABELA PÚBLICA

Antônio Costa Nobre Júnior
 Antônio Costa Nobre Júnior
 Prefeitura Municipal de Prata - PB / Prefeito
 CPF: 446.715.548-95

João Marcos de Souza
 Engenheiro Civil
 CREA: 161700815-0

João Marcos de Souza
 João Marcos de Souza
 Setor de Engenharia - Responsável
 CREA: 161700815-0 / CPF: 071.144.504-43

Certidão nº 149629/2020
 05/10/2021, 12:20
 Chave de Impressão: xw3Aa

O documento neste ato registrado foi emitido em 06/01/2020 e contém 2 folhas

ELO DIGITAL
 CONSULTE A AUTENTICIDADE EM
<https://selodigital.tjpb.jus.br>





Certidão de Acervo Técnico - CAT
Resolução Nº 1025 de 30 de Outubro de 2009

CREA-PB

CAT COM REGISTRO DE ATESTADO

140248/2019

Atividade concluída

Conselho Regional de Engenharia e Agronomia da Paraíba

CERTIFICAMOS, em cumprimento ao disposto na Resolução nº 1.025, de 30 de outubro de 2009, do Confea, que consta dos assentamentos deste Conselho Regional de Engenharia e Agronomia da Paraíba - Crea-PB, o Acervo Técnico do profissional **MARCOS ALBERTO MEIRA CAVALCANTE** referente à(s) Anotação(ões) de Responsabilidade Técnica - ART abaixo discriminada(s):

Profissional: **MARCOS ALBERTO MEIRA CAVALCANTE**
Registro: **1018715/2014 PB** RNP: **1612880371**
Título profissional: ENGENHEIRO CIVIL

Número da ART: **PB20170134720** Tipo de ART: **OBRA / SERVIÇO** Registrada em: **22/06/2017** Baixada em: **08/03/2019**
Forma de registro: **INICIAL** Participação técnica: **INDIVIDUAL**
Empresa contratada: **HARPIA EMPREENDIMENTOS EIRELI - ME**

Contratante: **PREFEITURA MUNICIPAL DE PRATA** CPF/CNPJ: **09.074.113/0001-06**
Endereço do contratante: **AVENIDA ANANIANO RAMOS** Nº: **SN**
Complemento: **PREFEITURA** Bairro: **CENTRO**
Cidade: **Prata** UF: **PB** CEP: **58550000**
Contrato: **2.04.01/2017** Celebrado em: **13/06/2017**
Valor do contrato: **R\$ 178.324,28** Tipo de contratante: **Pessoa Jurídica de Direito Público**
Ação institucional: **Órgão Público**
Endereço da obra/serviço: **RUA VICENTE NERI** Nº: **S/N**
Complemento: **TERRENO EM CONSTRUÇÃO** Bairro: **CENTRO**
Cidade: **Prata** UF: **PB** CEP: **58550000**
Data de início: **13/06/2017** Conclusão efetiva: **13/01/2018**
Finalidade: **Saúde**
Proprietário: **PREFEITURA MUNICIPAL DE PRATA** CPF/CNPJ: **09.074.113/0001-06**

Atividade Técnica: **1 - DIRETA OBRAS E SERVIÇOS - ARQUITETURA > PAISAGISMO > COMPOSIÇÃO DA VEGETAÇÃO > #0856 - PRAÇAS 15 - EXECUÇÃO 579.84 metro quadrado; 1 - DIRETA OBRAS E SERVIÇOS - ARQUITETURA > ARQUITETURA DE INTERIORES > DETALHAMENTO > #0877 - PISO 15 - EXECUÇÃO 579.84 metro quadrado; 1 - DIRETA OBRAS E SERVIÇOS - ARQUITETURA > ARQUITETURA DE INTERIORES > DETALHAMENTO > #0881 - FORRO 15 - EXECUÇÃO 579.84 metro quadrado; 1 - DIRETA OBRAS E SERVIÇOS - CONSTRUÇÃO CIVIL > EDIFICAÇÕES > #1002 - INSTALAÇÃO ELÉTRICA DE BAIXA TENSÃO 15 - EXECUÇÃO 579.84 metro quadrado; 1 - DIRETA OBRAS E SERVIÇOS - CONSTRUÇÃO CIVIL > EDIFICAÇÕES > #1003 - INSTALAÇÃO HIDRÁULICA 15 - EXECUÇÃO 579.84 metro quadrado; 1 - DIRETA OBRAS E SERVIÇOS - CONSTRUÇÃO CIVIL > SISTEMAS CONSTRUTIVOS > SISTEMA CONSTRUTIVO > #1242 - EM ALVENARIA 15 - EXECUÇÃO 579.84 metro quadrado; 1 - DIRETA OBRAS E SERVIÇOS - CONSTRUÇÃO CIVIL > SISTEMAS ESTRUTURAIIS > ESTRUTURA > #1258 - CONCRETO ARMADO 15 - EXECUÇÃO 579.84 metro quadrado; 1 - DIRETA OBRAS E SERVIÇOS - CONSTRUÇÃO CIVIL > SISTEMAS ESTRUTURAIIS > FUNDAÇÕES SUPERFICIAIS > #1269 - VIGA DE FUNDAÇÃO 15 - EXECUÇÃO 579.84 metro quadrado; 1 - DIRETA OBRAS E SERVIÇOS - CONSTRUÇÃO CIVIL > INFRA-ESTRUTURA TERRITORIAL > PAVIMENTAÇÃO > #1477 - EM LAJOTAS 15 - EXECUÇÃO 579.84 metro quadrado; 1 - DIRETA OBRAS E SERVIÇOS - CONSTRUÇÃO CIVIL > SANEAMENTO > #1623 - MEIO FIO 15 - EXECUÇÃO 579.84 metro quadrado;**

Observações

CONSTRUÇÃO DE UMA ACADEMIA DE SAÚDE, MODALIDADE AMPLIADA, NO MUNICÍPIO DE PRATA-PB

Informações Complementares





Certidão de Acervo Técnico - CAT
Resolução Nº 1025 de 30 de Outubro de 2009

Conselho Regional de Engenharia e Agronomia da Paraíba

CREA-PB

CAT COM REGISTRO DE ATESTADO

140248/2019

Atividade concluída

CERTIFICAMOS, finalmente, que se encontra vinculado à presente Certidão de Acervo Técnico – CAT, o atestado contendo 4 folha(s), expedido pelo contratante da obra/serviço, a quem cabe a responsabilidade pela veracidade e exatidão das informações nele constantes.

Certidão de Acervo Técnico nº 140248/2019
28/03/2019, 11:18
x942b

A Certidão de Acervo Técnico (CAT) à qual o atestado está vinculado constituirá prova da capacidade técnico-profissional da pessoa jurídica somente se o responsável técnico indicado estiver na Certidão de Registro e Quitação (CRQ) apresentada.

Certificamos que se encontra vinculado à presente CAT o atestado apresentado em cumprimento à Lei nº 8.666/93, expedido pela pessoa jurídica contratante/proprietário, a quem cabe a responsabilidade pela veracidade e exatidão das informações nele constantes. É de responsabilidade deste Conselho a verificação da atividade profissional em conformidade com a Lei nº 5.194/66 e Resoluções do Conselho Federal de Engenharia e Agronomia - CONFEA

Esta certidão perderá a validade, caso ocorra qualquer alteração posterior dos elementos cadastrais nela contidos.

A autenticidade desta Certidão pode ser verificada em: <http://crea-pb.sitac.com.br/publico/>, com a chave: x942b





PREFEITURA MUNICIPAL DE PRATA – ESTADO DA PARAÍBA
GESTÃO ADMINISTRATIVA 2017/2020 - CNPJ Nº 09.074.113/0001-06

ATESTADO DE CAPACIDADE TÉCNICA DE EXECUÇÃO

Atestamos para os devidos fins, que a empresa **HARPIA EMPREENDIMENTOS EIRELI - ME**, inscrita no CNPJ 26.836.842/0001 71, com sede localizada Rua Manoel Gonçalves Prata, s/n, centro, Prata-PB, CEP: 58.550-000, fone: (83) 99975-7192, executou, até a presente data, a obra de **CONSTRUÇÃO DE UMA ACADEMIA DA SAÚDE, MODALIDADE AMPLIADA** de acordo com as especificações técnicas presentes na tomada de preços nº 004/2017, e, de acordo com o contrato nº 2.04.01/2017. Declaro ainda que os serviços prestados foram acompanhados sob a Responsabilidade Técnica do Sr. Marcos Alberto Meira Cavalcante, Brasileiro, com título profissional de Engenheiro Civil, com Registro CONFEA/CREA Nº 161.288.037-1, CPF nº 078.459.014-15, com domicílio na cidade de João Pessoa - PB, fone: (83) 99629-7460, de forma EFICIENTE E SATISFATORIA, sendo cumpridas todas as cláusulas contratuais, não constando até a presente data, fato que desabone a referida empresa.

| |
|---|
| Obra: CONSTRUÇÃO DE UMA ACADEMIA DA SAÚDE, MODALIDADE AMPLIADA |
| Local: ZONA URBANA DO MUNICÍPIO DE PRATA - PB |
| Licitação: TOMADA DE PREÇOS Nº 004/2017 |
| Contrato: Nº 2.04.01/2017 |
| VALOR DO CONTRATO : R\$ 178.324,28 |
| Contratada: HARPIA EMPREENDIMENTOS EIRELI - ME |
| ART DE EXECUÇÃO Nº : PB20170134720 |

CONFORME QUANTITATIVOS DA PLANILHA ABAIXO

| ITEM | DISCRIMINAÇÃO DOS SERVIÇOS | UNID. | QUANT. | PREÇO | |
|------------|--|-------|--------|--------|------------------|
| | | | | UNIT. | TOTAL |
| 1.0 | SERVIÇOS PRELIMINARES | | | | 22.125,42 |
| 1.1 | Tapume de chapa de madeira compensada, e=6mm, com pintura a cal e reaproveitamento de 2x | m² | 240,47 | 56,13 | 13.497,58 |
| 1.2 | Limpeza do terreno | m² | 635,50 | 3,46 | 2.198,83 |
| 1.3 | Locação da obra | m² | 635,50 | 4,05 | 2.573,78 |
| 1.4 | Regularização da área | m² | 635,50 | 0,57 | 362,24 |
| 1.5 | Placa da obra (4,00 x 2,50) m | m² | 10,00 | 349,30 | 3.493,00 |
| 2.0 | PAVIMENTAÇÃO | | | | 46.722,97 |
| 2.1 | Piso em bloco intertravado, com bloco sextavado, de 25 x 25cm, espessura 10 cm, assentado sobre colchão de areia de espessura 6cm. | m² | 516,86 | 86,18 | 44.542,99 |
| 2.3 | Meio fio em concreto pré-moldado | m | 69,47 | 22,53 | 1.565,16 |
| 2.4 | Execução de rampa em concreto 12 mpa, traço 1:3:5 (cimento/areia/brita), preparo mecânico, incluso lançamento e adensamento, conforme ABNT NBR 9050/2004 | m² | 11,25 | 54,65 | 614,81 |
| 3.0 | ÁREA DE VIVÊNCIA | | | | 90.181,91 |
| 3.1 | Movimento de Terra | | | | |
| 3.1.1 | Escavação manual para fundações da cobertura | m³ | 13,88 | 54,97 | 762,98 |
| 3.1.2 | Embasamento de alvenaria em pedra argamassada, traço 1:4 | m³ | 11,32 | 347,87 | 3.937,89 |
| 3.1.3 | Alvenaria de 1 vez para fundação corrida | m² | 14,15 | 109,11 | 1.543,91 |
| 3.2 | Estrutura | | | | |
| 3.2.1 | Formas tipo sanduiche com tábuas, 30 aproveitamentos | m² | 58,80 | 127,44 | 7.493,47 |
| 3.2.2 | Concreto fck=30mpa, virado em betoneira, sem lançamento | m³ | 5,69 | 319,68 | 1.818,98 |
| 3.2.3 | Armação aço CA-50, diâmetro 6,3 à 12,5mm - fornecimento, corte, dobra e colocação | und | 6,00 | 644,37 | 3.866,22 |
| 3.2.4 | Lançamento do concreto | m³ | 5,69 | 92,25 | 524,90 |

[Handwritten signature]
[Handwritten text: Valorem R\$ 540,74]

Este documento encontra-se registrado no Conselho Regional de Engenharia e Agronomia da Paraíba, vinculado à Certidão nº 140248/2019, emitida em 28/03/2019



Certidão nº 140248/2019
05/10/2021, 12:21

Chave de Impressão: x942b

O documento neste ato registrado foi emitido em 28/03/2019 e contém 4 folhas



| ITEM | DISCRIMINAÇÃO DOS SERVIÇOS | UNID. | QUANT. | PREÇO | |
|-------------|---|-------|--------|--------|-----------|
| | | | | UNIT. | TOTAL |
| 3.3 | Paredes e Painéis | | | | |
| 3.3.1 | Alvenaria 1/2 vez | m² | 188,24 | 59,81 | 11.258,87 |
| 3.4 | Coberta | | | | |
| 3.4.1 | Estrutura de madeira para telha cerâmica | m² | 122,72 | 82,14 | 10.080,22 |
| 3.4.2 | Telha cerâmica | m² | 122,72 | 29,02 | 3.561,33 |
| 3.5 | Esquadrias | | | | |
| 3.5.1 | Porta de madeira 0,90 x 2,10m | und | 3,00 | 242,84 | 728,52 |
| 3.5.2 | Porta de madeira 0,80 x 2,10m | und | 2,00 | 226,06 | 452,12 |
| 3.5.3 | Porta de madeira 0,70 x 2,10m | und | 2,00 | 219,85 | 439,70 |
| 3.5.4 | Janela de madeira | m² | 10,00 | 596,10 | 5.961,00 |
| 3.6 | Revestimento | | | | |
| 3.6.1 | Chapisco de aderência com argamassa traço 1:3 (cimento / cal / areia), esp. 5mm. | m² | 387,22 | 3,04 | 1.177,15 |
| 3.6.2 | Emboço interno, de parede, com argamassa traço 1:2:8 (cimento / cal / areia), espessura 20mm | m² | 32,58 | 26,32 | 857,51 |
| 3.6.3 | Revestimento em superfície vertical em cerâmica, tipo A, PEI IV ou V, dimensões 20 x 20 cm, assentada com argamassa industrializada, rejuntado. | m² | 32,58 | 53,35 | 1.738,14 |
| 3.6.4 | Reboco no traço 1:2:8 (cimento / cal / areia), com espessura 20 mm, superfícies verticais. | m² | 354,64 | 26,92 | 9.546,91 |
| 3.7 | Pavimentação | | | | |
| 3.7.1 | Lastro de concreto simples regularizado para piso (esp = 3cm) no traço 1:4:8 (cimento, areia e areia brita granítica). | m² | 94,81 | 11,93 | 1.131,03 |
| 3.7.2 | Revestimento cerâmico para piso, nas dimensões de 35 x 35cm, com placas tipo grês. | m² | 8,56 | 42,98 | 367,91 |
| 3.7.3 | Piso em granilite, espessura de 8mm, com juntas de dilatação plásticas. | m² | 86,25 | 110,67 | 9.545,01 |
| 3.8 | Instalação Hidráulica | | | | |
| 3.8.1 | Tubo em PVC soldável água fria Ø 20mm, inclusive conexões | m | 9,88 | 5,61 | 55,43 |
| 3.8.2 | Tubo em PVC soldável água fria Ø 25mm, inclusive conexões | m | 26,00 | 6,97 | 181,22 |
| 3.8.3 | Adaptador de PVC c/ flanges/anel p/ caixa d'água 20mmx1/2" (entrada e | und | 2,00 | 4,10 | 8,20 |
| 3.8.4 | Adaptador de PVC c/ flanges/anel p/ caixa d'água 32mmx1" (limpeza). | und | 1,00 | 6,51 | 6,51 |
| 3.8.5 | Adaptador de PVC c/ flanges/anel p/ caixa d'água 50mmx1 1/2" (barrilete). | und | 1,00 | 8,07 | 8,07 |
| 3.8.6 | Registro de Gaveta 2" (50mm) bruto (barrilete) | und | 2,00 | 140,73 | 281,46 |
| 3.8.7 | Torneira de boia real 1" (25mm) com balão plástico | und | 1,00 | 88,38 | 88,38 |
| 3.8.8 | Reservatório de polietileno, 1.000l | und | 1,00 | 752,85 | 752,85 |
| 3.9 | Instalação Sanitária | | | | |
| 3.9.1 | Tubo PVC esgoto Ø 100mm, inclusive conexões (rede interna). | m | 13,98 | 38,69 | 540,89 |
| 3.9.2 | Tubo PVC esgoto Ø 50mm, inclusive conexões (rede interna). | m | 16,47 | 20,51 | 337,80 |
| 3.9.3 | Tubo PVC esgoto Ø 40mm, inclusive conexões (rede interna). | m | 1,72 | 13,82 | 23,77 |
| 3.9.4 | Ralo sifonado PVC DN 100x40mm, junta soldável | und | 2,00 | 6,84 | 13,68 |
| 3.9.5 | Caixa de inspeção em alvenaria 60 x 60 x 60 cm c/ tampa de concreto. | und | 3,00 | 136,92 | 410,76 |
| 3.9.6 | Caixa de gordura em concreto pré-moldado, DN 40mm, c/ tampa de | und | 1,00 | 116,34 | 116,34 |
| 3.10 | Louças e metais | | | | |
| 3.10.1 | Vaso sanitário sifonado com caixa acoplada, louça branca, padrão médio, | und | 2,00 | 367,35 | 734,70 |
| 3.10.2 | Lavatório de louça branca popular 29,5x39cm, incluso acessórios de fixação | und | 2,00 | 93,54 | 187,08 |
| 3.10.3 | Cuba de embutir em aço inoxidável, média, incluso válvula de metal | und | 1,00 | 241,45 | 241,45 |
| 3.10.4 | Tubo de ferro galvanizado para apoio a PPD | m | 3,20 | 72,30 | 231,36 |
| 3.10.5 | Válvula de descarga 1.1/2" (38mm) com registro, acabamento em metal | und | 2,00 | 272,20 | 544,40 |
| 3.10.6 | Registro gaveta 1" (25mm) com canopia e acabamento cromado | und | 1,00 | 72,27 | 72,27 |
| 3.10.7 | Torneira cromada 1/2" ou 3/4" para lavatório e pia | und | 3,00 | 46,29 | 138,87 |
| 3.10.8 | Válvula em plástico cromado para lavatório | und | 2,00 | 16,77 | 33,54 |
| 3.10.9 | Sifão em metal cromado 1"x1.1/2" para lavatório | und | 2,00 | 203,10 | 406,20 |
| 3.11 | Instalação Elétrica | | | | |
| 3.11.1 | Eletroduto de PVC fleivel corrugado DN 25mm (1") | m | 113,80 | 5,71 | 649,80 |
| 3.11.2 | Caixas 4x2 PVC | und | 23,00 | 9,47 | 217,81 |
| 3.11.3 | Caixa PVC octogonal 3"x3" | und | 16,00 | 6,82 | 109,12 |
| 3.11.4 | Fio de cobre 1,5mm² | m | 240,70 | 2,84 | 683,59 |
| 3.11.5 | Fio de cobre 2,5mm² | m | 326,30 | 3,62 | 1.181,21 |
| 3.11.6 | Fio de cobre 4,0mm² | m | 24,50 | 4,79 | 117,36 |
| 3.11.7 | Interruptor 1 tecla simples | und | 5,00 | 18,35 | 91,75 |
| 3.11.8 | Interruptor 2 teclas simples | und | 2,00 | 23,34 | 46,68 |
| 3.11.9 | Tomada universal retangular 2P+T 15A | und | 17,00 | 16,00 | 272,00 |
| 3.11.10 | Quadro de distribuição para 3 circuitos, inclusive fios e eletrodutos | und | 1,00 | 49,91 | 49,91 |

E. V. S. Silva

Este documento encontra-se registrado no Conselho Regional de Engenharia e Agronomia da Paraíba, vinculado à Certidão nº 140248/2019, emitida em 28/03/2019



Certidão nº 140248/2019

05/10/2021, 12:21

Chave de Impressão: x942b

O documento neste ato registrado foi emitido em 28/03/2019 e contém 4 folhas



Este documento encontra-se registrado no Conselho Regional de Engenharia e Agronomia da Paraíba, vinculado à Certidão nº 140248/2019, emitida em 28/03/2019



Certidão nº 140248/2019
05/10/2021, 12:21

Chave de impressão: x942b

O documento neste ato registrado foi emitido em 28/03/2019 e contém 4 folhas

| ITEM | DISCRIMINAÇÃO DOS SERVIÇOS | UNID. | QUANT. | PREÇO | |
|-------------|---|-------|--------|----------|-----------------|
| | | | | UNIT. | TOTAL |
| 3.11.11 | Disjuntor monopolar de 10A a 30A | und | 6,00 | 13,22 | 79,32 |
| 3.11.12 | Luminária tipo spot para 1 lâmpada incandescente/fluorescente compacta | und | 16,00 | 31,61 | 505,76 |
| 3.12 | Pinturas | | | | |
| 3.12.1 | Pintura imunizante para esquadrias de madeira, duas demãos | m² | 43,94 | 14,29 | 627,90 |
| 3.12.2 | Pintura látex acrílico, 02 demãos sobre paredes | m² | 354,64 | 9,42 | 3.340,71 |
| 4.0 | EQUIPAMENTOS | | | | 6.707,92 |
| 4.1 | Barra vertical para flexão de braços | | | | |
| 4.1.1 | Escavação manual de valas em aterral de qualquer categoria, exceto rocha | m³ | 0,33 | 54,97 | 18,14 |
| 4.1.2 | Concreto fck=25mpa, virado em betoneira, sem lançamento | m³ | 0,33 | 309,52 | 102,14 |
| 4.1.3 | Tubo de ferro galvanizado d = 2" | m | 8,80 | 72,30 | 636,24 |
| 4.2 | Barras marinheiro | | | | |
| 4.2.1 | Escavação manual de valas em aterral de qualquer categoria, exceto rocha | m³ | 0,51 | 54,97 | 28,03 |
| 4.2.2 | Concreto fck=25mpa, virado em betoneira, sem lançamento | m³ | 0,51 | 309,52 | 157,86 |
| 4.2.3 | Tubo de ferro galvanizado d = 2" | m | 10,34 | 72,30 | 747,58 |
| 4.3 | Prancha para exercícios abdominais | | | | |
| 4.3.1 | Escavação manual de valas em aterral de qualquer categoria, exceto rocha | m³ | 0,96 | 54,97 | 52,77 |
| 4.3.2 | Embasamento com pedra argamassada, utilizando argamassa de cim: areia | m² | 0,96 | 347,87 | 333,96 |
| 4.3.3 | Alvenaria de 1 vez com tijolo cerâmico de 8 furos assentados com | m² | 4,20 | 109,11 | 458,26 |
| 4.3.4 | Prancha em chapa e madeira compensada, e= 6mm | m² | 3,60 | 56,13 | 202,07 |
| 4.3.5 | Tubo de ferro galvanizado d = 2" | m | 1,50 | 72,30 | 108,45 |
| 4.4 | Barra horizontal de apoio | | | | |
| 4.4.1 | Escavação manual de valas em material de qualquer categoria, exceto rocha | m³ | 0,25 | 54,97 | 13,74 |
| 4.4.2 | Concreto fck=25mpa, virado em betoneira, sem lançamento | m³ | 0,25 | 309,52 | 77,38 |
| 4.4.3 | Tubo de ferro galvanizado d = 2" | m | 8,80 | 72,30 | 636,24 |
| 4.5 | Barra horizontal tripla | | | | |
| 4.5.1 | Escavação manual de valas em aterral de qualquer categoria, exceto rocha | m³ | 0,20 | 54,97 | 10,99 |
| 4.5.2 | Concreto fck=25mpa, virado em betoneira, sem lançamento | m³ | 0,20 | 309,52 | 61,90 |
| 4.5.3 | Concreto fck=25mpa, virado em betoneira, sem lançamento para bases | m³ | 0,02 | 309,52 | 6,19 |
| 4.5.4 | Tubo de ferro galvanizado d = 2" | m | 8,00 | 72,30 | 578,40 |
| 4.5.5 | Tubo de ferro galvanizado d = 1" | m | 3,00 | 52,63 | 157,89 |
| 4.6 | Espaldar | | | | |
| 4.6.1 | Escavação manual de valas em aterral de qualquer categoria, exceto rocha | m³ | 0,13 | 54,97 | 7,15 |
| 4.6.2 | Concreto fck=25mpa, virado em betoneira, sem lançamento | m³ | 0,13 | 309,52 | 40,24 |
| 4.6.3 | Tubo de ferro galvanizado d = 2" | m | 5,85 | 72,30 | 422,96 |
| 4.6.4 | Tubo de ferro galvanizado d = 1" | m | 14,00 | 52,63 | 736,82 |
| 4.7 | Bancos em madeira | | | | |
| 4.7.1 | Escavação manual de valas em aterral de qualquer categoria, exceto rocha | m³ | 0,96 | 54,97 | 52,77 |
| 4.7.2 | Embasamento com pedra argamassada, utilizando argamassa de cim: areia | m² | 0,96 | 347,87 | 333,96 |
| 4.7.3 | Alvenaria de 1 vez com tijolo cerâmico de 8 furos assentados com | m² | 4,80 | 109,11 | 523,73 |
| 4.7.4 | Prancha em chapa e madeira compensada, e= 6mm | m² | 3,60 | 56,13 | 202,07 |
| 5.0 | BANCO EM CONCRETO | | | | 2.125,91 |
| 5.1 | Escavação manual de valas em material de qualquer categoria, exceto rocha | m³ | 5,18 | 54,97 | 284,74 |
| 5.2 | Alvenaria de 1 vez com tijolo cerâmico de 8 furos assentados com | m² | 7,68 | 109,11 | 837,96 |
| 5.3 | Concreto fck=25mpa, virado em betoneira, sem lançamento, para confecção | m³ | 0,96 | 309,52 | 297,14 |
| 5.4 | Chapisco de aderência com argamassa traço - 1:3 (cimento / areia), esp = | m² | 16,94 | 3,04 | 51,50 |
| 5.5 | Reboco no traço - 1:2:8 (cimento / cal / areia), com espessura 20mm, | m² | 16,94 | 26,92 | 456,02 |
| 5.6 | Pintura PVA, duas demãos | m² | 16,94 | 11,72 | 198,54 |
| 6.0 | INSTALAÇÃO ELÉTRICA | | | | 3.896,56 |
| 6.1 | Luminária com 3 braços, para iluminação pública, com lâmpada vapor sódio | und | 2,00 | 1.387,24 | 2.774,48 |
| 6.2 | Poste de concreto, seção circular, h = 5m | und | 2,00 | 561,04 | 1.122,08 |
| 7.0 | SERVIÇOS COMPLEMENTARES | | | | 3.647,69 |
| 7.1 | Fornecimento e espalhamento de terra vegetal preparada | m³ | 14,10 | 109,34 | 1.541,69 |
| 7.2 | Plantio de grama batatais em placas | m² | 14,10 | 10,05 | 141,71 |
| 7.3 | Plantio de árvore regional, altura maior que 2,00m, em cavas de | und | 1,00 | 212,99 | 212,99 |
| 7.4 | Pintura em esmalte fosco para madeira, duas demãos, sobre fundo | m² | 9,08 | 20,48 | 185,96 |
| 7.5 | Pintura em esmalte alto brilho, duas demãos, sobre superfície metálica | m² | 8,85 | 21,77 | 192,66 |
| 7.6 | Limpeza final da obra | m² | 635,50 | 2,16 | 1.372,68 |



| ITEM | DISCRIMINAÇÃO DOS SERVIÇOS | UNID. | QUANT. | PREÇO | |
|-----------------------------|----------------------------|-------|--------|------------|-------|
| | | | | UNIT. | TOTAL |
| VALOR TOTAL DA OBRA (R\$) = | | | | 175.408,38 | |

PREFEITURA MUNICIPAL DE PRATA-PB

Prata - PB, 28 de Fevereiro de 2019

Atenciosamente,

Flávia Pabst das S. Luz

Responsável técnico pela fiscalização
Fiscalização

ANTÔNIO COSTA NEVES JUNIOR
Prefeito Constitucional

CARTORIO NOTARIAL E REGISTRAL
Rua Souto Maior, S/Nº
Prata - PB CEP: 58.550-000
Reconhecimento (s) Firmado(s) For. Autenticidade de
Antônio Costa Neto
Antônio Costa Neto - Cart. Nº
Prata-PB, 08 de Maio de 2019
Em Taxa de 2,00 (dois reais) em favor do Poder Judiciário Público
Antônio Costa Neto

SELO DIGITAL Nº AIGG4057-3285
CONSULTE A AUTENTICIDADE EM
<https://selodigital.tjpb.jus.br>

Este documento encontra-se registrado no Conselho Regional de Engenharia e Agronomia da Paraíba, vinculado à Certidão nº 140248/2019, emitida em 28/03/2019



Certidão nº 140248/2019
05/10/2021, 12:21

Chave de Impressão: x942b

O documento neste ato registrado foi emitido em 28/03/2019 e contém 4 folhas





Certidão de Acervo Técnico - CAT
Resolução Nº 1025 de 30 de Outubro de 2009

CREA-PB

CAT COM REGISTRO DE ATESTADO

151811/2020

Atividade concluída

Conselho Regional de Engenharia e Agronomia da Paraíba

CERTIFICAMOS, em cumprimento ao disposto na Resolução nº 1.025, de 30 de outubro de 2009, do Confea, que consta dos assentamentos deste Conselho Regional de Engenharia e Agronomia da Paraíba - Crea-PB, o Acervo Técnico do profissional **MARCOS ALBERTO MEIRA CAVALCANTE** referente à(s) Anotação(ões) de Responsabilidade Técnica - ART abaixo discriminada(s):

Profissional: **MARCOS ALBERTO MEIRA CAVALCANTE**
Registro: **1018715/2014 PB** RNP: **1612880371**
Título profissional: ENGENHEIRO CIVIL

Número da ART: **PB20190272765** Tipo de ART: OBRA / SERVIÇO Registrada em: 10/09/2019 Baixada em: 17/03/2020
Forma de registro: INICIAL Participação técnica: INDIVIDUAL
Empresa contratada: **HARPIA EMPREENDIMENTOS EIRELI - ME**

Contratante: **PREFEITURA MUNICIPAL DE SUMÉ** CPF/CNPJ: **08.874.935/0001-09**
Endereço do contratante: AVENIDA PRIMEIRO DE ABRIL Nº: 379
Complemento: Bairro: CENTRO
Cidade: SUMÉ UF: PB CEP: 58540000
Contrato: 20701/2019 Celebrado em: 26/08/2019
Valor do contrato: R\$ 53.103,02 Tipo de contratante: Pessoa Jurídica de Direito Público
Ação institucional: Órgão Público
Endereço da obra/serviço: RUA MANOEL SABIÁ Nº: S/N
Complemento: CRECHE RITA CIPRIANO Bairro: VÁRZEA REDONDA
Cidade: SUMÉ UF: PB CEP: 58540000
Data de início: 10/09/2019 Conclusão efetiva: 11/11/2019
Finalidade: Escolar
Proprietário: **PREFEITURA MUNICIPAL DE SUMÉ** CPF/CNPJ: 08.874.935/0001-09

Atividade Técnica: **1 - DIRETA OBRAS E SERVIÇOS - CONSTRUÇÃO CIVIL > EDIFICAÇÕES > #1002 - INSTALAÇÃO ELÉTRICA DE BAIXA TENSÃO 15 - EXECUÇÃO 65,85 metro quadrado; 1 - DIRETA OBRAS E SERVIÇOS - CONSTRUÇÃO CIVIL > EDIFICAÇÕES > #1003 - INSTALAÇÃO HIDRÁULICA 15 - EXECUÇÃO 65,85 metro quadrado; 1 - DIRETA OBRAS E SERVIÇOS - CONSTRUÇÃO CIVIL > SISTEMAS CONSTRUTIVOS > SISTEMA CONSTRUTIVO > #1242 - EM ALVENARIA 15 - EXECUÇÃO 65,85 metro quadrado; 1 - DIRETA OBRAS E SERVIÇOS - CONSTRUÇÃO CIVIL > SISTEMAS ESTRUTURAIS > ESTRUTURA > #1258 - CONCRETO ARMADO 15 - EXECUÇÃO 65,85 metro quadrado;**

Observações

AMPLIAÇÃO DE 01 CRECHE, MEDINDO 67,65 M².

Número da ART: **PB20190273167** Tipo de ART: OBRA / SERVIÇO Registrada em: 11/09/2019 Baixada em: 11/03/2020
Forma de registro: SUBSTITUIÇÃO Participação técnica: INDIVIDUAL
Empresa contratada: **HARPIA EMPREENDIMENTOS EIRELI - ME**

Contratante: **PREFEITURA MUNICIPAL DE OURO VELHO** CPF/CNPJ: **08.872.459/0001-97**
Endereço do contratante: PRAÇA CORONEL SERGIO DANTAS Nº: 55
Complemento: PREFEITURA Bairro: CENTRO
Cidade: OURO VELHO UF: PB CEP: 58560000
Contrato: 00014/2019 - CPL Celebrado em: 13/08/2019
Valor do contrato: R\$ 76.555,92 Tipo de contratante: Pessoa Jurídica de Direito Público
Ação institucional: Órgão Público
Endereço da obra/serviço: VIA MARGENS DA PB-250 Nº: S/N
Complemento: Bairro: SAÍDA DA CIDADE
Cidade: OURO VELHO UF: PB CEP: 58560000
Data de início: 05/09/2019 Conclusão efetiva: 13/11/2019
Finalidade: Esportivo
Proprietário: **PREFEITURA MUNICIPAL DE OURO VELHO** CPF/CNPJ: 08.872.459/0001-97

Atividade Técnica: **1 - DIRETA OBRAS E SERVIÇOS - CONSTRUÇÃO CIVIL > EDIFICAÇÕES > #1002 - INSTALAÇÃO ELÉTRICA DE BAIXA TENSÃO 15 - EXECUÇÃO 1900,00 metro quadrado; 1 - DIRETA OBRAS E SERVIÇOS - CONSTRUÇÃO CIVIL > INFRA-ESTRUTURA TERRITORIAL > PAVIMENTAÇÃO > #1475 - EM CONCRETO 15 - EXECUÇÃO 1900,00 metro quadrado; 1 - DIRETA OBRAS E SERVIÇOS - CONSTRUÇÃO CIVIL > SANEAMENTO > #1623 - MEIO FIO 15 - EXECUÇÃO 1900,00 metro;**

Observações

CONSTRUÇÃO DE 01 PISTA DE COOPER NAS MARGENS DA PB -250. MUNICÍPIO DE OURO VELHO - PB.

Número da ART: **PB20200300554** Tipo de ART: OBRA / SERVIÇO Registrada em: 17/02/2020 Baixada em: 11/0
Forma de registro: INICIAL Participação técnica: INDIVIDUAL
Empresa contratada: **HARPIA EMPREENDIMENTOS EIRELI - ME**

Conselho Regional de Engenharia e Agronomia da Paraíba

Av. Dom Pedro I, 809 - Tambaia - João Pessoa - PB
Tel: + 55 (83) 3533 2525 E-mail: creapb@creapb.org.br



**CREA-
PB**

Impresso em: 05/10/2021, às 12:18.





Certidão de Acervo Técnico - CAT
Resolução Nº 1025 de 30 de Outubro de 2009

CREA-PB

CAT COM REGISTRO DE ATESTADO

151811/2020

Atividade concluída

Contratante: **PREFEITURA MUNICIPAL DE OURO VELHO**
Endereço do contratante: PRAÇA CORONEL SERGIO DANTAS

CPF/CNPJ: **08.872.459/0001-97**
Nº: 55

Complemento: PREFEITURA

Bairro: CENTRO

Cidade: OURO VELHO

UF: PB

CEP: 58560000

Contrato: 00019/2019 - CPL

Celebrado em: 23/12/2019

Valor do contrato: R\$ 49.807,79

Tipo de contratante: Pessoa Jurídica de Direito Público

Ação institucional: Outros

Endereço da obra/serviço: SÍTIO ESTRADA DO SÍTIO JOSÉ ALVES

Nº: s/n

Complemento:

Bairro: SÍTIO

Cidade: OURO VELHO

UF: PB

CEP: 58560000

Coordenadas Geográficas: -7.620935, -37.150989

Data de início: 15/02/2020

Conclusão efetiva: 23/03/2020

Finalidade: Outro

Proprietário: PREFEITURA MUNICIPAL DE OURO VELHO

CPF/CNPJ: 08.872.459/0001-97

Atividade Técnica: **1 - DIRETA OBRAS E SERVIÇOS - CONSTRUÇÃO CIVIL > HIDROGEOLOGIA E HIDROTECNIA > PERFURAÇÃO DE POÇO > #0980 - TUBULAR 15 - EXECUÇÃO 2710,00 metro; 1 - DIRETA OBRAS E SERVIÇOS - CONSTRUÇÃO CIVIL > GEOTECNIA > #1238 - ESCAVAÇÃO EM TERRA 15 - EXECUÇÃO 2710,00 metro; 1 - DIRETA OBRAS E SERVIÇOS - CONSTRUÇÃO CIVIL > OBRAS HIDRÁULICAS E RECURSOS HÍDRICOS > #1413 - REDE DE ÁGUA 15 - EXECUÇÃO 2710,00 metro;**

Observações

Construção de rede de abastecimento d'água no Sítio Jose Alves, no município d Ouro Velho. PARA ATENDER 20 UNIDADES HABITACIONAIS.

Informações Complementares

CERTIFICAMOS, finalmente, que se encontra vinculado à presente Certidão de Acervo Técnico - CAT, o atestado contendo 7 folha(s), expedido pelo contratante da obra/serviço, a quem cabe a responsabilidade pela veracidade e exatidão das informações nele constantes.

Certidão de Acervo Técnico nº 151811/2020
27/03/2020, 12:52
dDx28

A Certidão de Acervo Técnico (CAT) à qual o atestado está vinculado constituirá prova da capacidade técnico-profissional da pessoa jurídica somente se o responsável técnico indicado estiver na Certidão de Registro e Quitação (CRQ) apresentada.

Esta certidão perderá a validade, caso ocorra qualquer alteração posterior dos elementos cadastrais nela contidos.

A autenticidade desta Certidão pode ser verificada em: <http://crea-pb.sitac.com.br/publico/>, com a chave: dDx28

Certificamos que se encontra vinculado à presente CAT o atestado apresentado em cumprimento à Lei nº 8.666/93, expedido pela pessoa jurídica contratante/proprietário, a quem cabe a responsabilidade pela veracidade e exatidão das informações nele constantes. É de responsabilidade deste Conselho a verificação da atividade profissional em conformidade com a Lei nº 5.194/66 e Resoluções do Conselho Federal de Engenharia e Agronomia - CONFEA





ATESTADO DE CAPACIDADE TÉCNICA DE EXECUÇÃO

Atestamos para os devidos fins, que a empresa **HARPIA EMPREENDIMENTOS EIRELI**, CNPJ nº **26.836.842/0001-71**, sediada à Rua Manoel Gonçalves Prata, SN, Centro, Prata-PB, executou a obra de **CONSTRUÇÃO DE VESTIÁRIO E BANHEIROS LOCAL: MUNICÍPIO DE SUMÉ**, de acordo com as especificações técnicas contidas na Tomada de Preços nº00007/2019 e de acordo com o contrato administrativo nº 20701/2019. Declaro ainda que os serviços prestados foram executados sob a responsabilidade do Engenheiro Civil **Marcos Alberto Meira Cavalcante**, inscrito no CREA sob o nº. **1612880371**, tendo tais serviços sido executados de forma eficiente e satisfatório, conforme anotação na **ART- PB20190272765**, de acordo com os quantitativos abaixo:

| ITEM | DESCRIÇÃO DOS SERVIÇOS | UNID. | QUANTIDADE |
|------------|--|----------------|------------|
| 1.0 | MOVIMENTO DE TERRA | | |
| 1.1 | ESCAVAÇÃO MANUAL DE VALA COM PROFUNDIDADE MENOR OU IGUA A 1,30 M | m ³ | 7,33 |
| 1.2 | EXECUÇÃO E COMPACTAÇÃO DE ATERRO | m ³ | 33,98 |
| 2.0 | FUNDAÇÃO | | |
| 2.1 | CINTA DE AMARRAÇÃO (RADIER) DE ALVENARIA MOLDADA IN LOCO EM CONCRETO. | m | 57,10 |
| 3.0 | ESTRUTURA | | |
| 3.1 | PILARES | | |
| 3.1.1 | PILARES EM CONCRETO ARMADO | m ³ | 5,40 |
| 3.2 | VIGAS | | |
| 3.2.1 | VIGAS EM CONCRETO ARMADO | m ³ | 3,10 |
| 3.3 | TUBO PVC 150 MM | M | 21,00 |
| 4.0 | PAREDES E VEDAÇÃO | | |
| 4.1 | ALVENARIA DE VEDAÇÃO DE BLOCOS CERÂMICOS FURADOS NA HORIZONTAL DE 9x19x19 CM (ESPESSURA 9CM) | m ² | 139,99 |
| 4.2 | COBOGO DE CONCRETO (ELEMENTO VAZADO), 7x50x50CM, ASSENTADO COM ARGAMASSA TRAÇO 1:4 (CIMENTO E AREIA) | m ² | 15,00 |
| 4.3 | CHAPISCO APLICADO EM ALVENARIAS E ESTRUTURAS DE CONCRETO INTERNAS, COM COLHER DE PEDREIRO. ARGAMASSA TRAÇO 1:3 COM PREPARO EM BETONEIRA 400L. AF_06/2014 | m ² | 279,98 |
| 4.4 | MASSA ÚNICA, PARA RECEBIMENTO DE PINTURA, EM ARGAMASSA TRAÇO 1:2:8, PREPARO MECÂNICO COM BETONEIRA 400L, APLICADA MANUALMENTE EM FACES INTERNAS DE PAREDES, ESPESSURA DE 10MM, COM EXECUÇÃO DE TALISCAS. AF_06/2014 | m ² | 202,28 |
| 4.5 | EMBOÇO, PARA RECEBIMENTO DE CERÂMICA, EM ARGAMASSA TRAÇO 1:2:8, PREPARMECÂNICO COM BETONEIRA 400L, APLICADO MANUALMENTE EM FACES INTERNAS DE PAREDES, PARA AMBIENTE COM ÁREA MAIOR QUE 10M2, ESPESSURA DE 10MM, COM EXECUÇÃO DE TALISCAS. AF_06/2014 | m ² | 80,70 |
| 5.0 | PAVIMENTAÇÃO | | |
| 5.1 | CONTRAPISO EM ARGAMASSA TRAÇO 1:4 (CIMENTO E AREIA), PREPARO MECÂNICO | m ² | 147,36 |

Este documento encontra-se registrado no Conselho Regional de Engenharia e Agronomia da Paraíba, vinculado à Certidão nº 151811/2020, emitida em 27/03/2020



Certidão nº 151811/2020

05/10/2021, 12:18

Chave de Impressão: dDx28

O documento neste ato registrado foi emitido em 27/03/2020 e contém 3 folhas





Prefeitura Municipal de
Sumé - PB

| | | | |
|-------------|--|----------------|--------|
| 6.0 | REVESTIMENTO | | |
| 6.1 | REVESTIMENTO CERÂMICO PARA PISO COM PLACAS TIPO ESMALTADA EXTRA DE DIMENSÕES 35x35 CM APLICADA EM AMBIENTES DE ÁREA MAIOR QUE 10 M2. AF_06/2014 | m ² | 99,12 |
| 6.2 | REVESTIMENTO CERÂMICO PARA PAREDES INTERNAS COM PLACAS TIPO ESMALTADA EXTRA DE DIMENSÕES 20x20 CM APLICADAS EM AMBIENTES DE ÁREA MAIOR QUE 5M ² NA ALTURA INTEIRA DAS PAREDES. | m ² | 98,25 |
| 7.0 | ESQUADRIAS | | |
| 7.1 | PORTA DE MADEIRA SEMI-OCA (LEVE OU MÉDIA), ESPESSURA DE 3,5CM, INCLUSO DOBRADIÇAS- FORNECIMENTO E INSTALAÇÃO. AF_08/2015 | UND | 7,00 |
| 7.2 | FECHADURAS DE EMBUTIR PARA PORTA DE BANHEIRO | UND | 7,00 |
| 8.0 | PINTURA | | |
| 8.1 | APLICAÇÃO MANUAL DE PINTURA COM TINTA LÁTEX ACRÍLICA EM PAREDES, DUAS DE MÃOS. AF_06/2014 | m ² | 282,98 |
| 9.0 | COBERTURA E FORRO | | |
| 9.1 | TRAMA DE MADEIRA COMPOSTA POR RIPAS, CAIBROS E TERÇAS PARA TELHADOS DE ATÉ 2 ÁGUAS PARA TELHA DE ENCAIXE DE CERÂMICA OU DE CONCRETO, INCLUSO TRANSPORTE VERTICAL. AF_12/2015 | m ² | 90,77 |
| 9.2 | TELHAMENTO COM TELHA CERÂMICA | m ² | 90,70 |
| 9.3 | FORRO EM RÉGUAS DE PVC, FRISADO, PARA AMBIENTES COMERCIAIS, INCLUSIVE ESTRUTURAS DE FIXAÇÃO. AF_05/2017_P | m ² | 59,12 |
| 10.0 | LOUÇAS E INSTALAÇÕES HIDROSSANITÁRIAS | | |
| 10.1 | VASO SANITARIO INFANTIL SIFONADO, PARA VALVULA DE DESCARGA, EM LOUÇA BRANCA, COM ACESSORIOS, INCLUSIVE ASSENTO PLASTICO, BOLSA DE BORRACHA PARA LIGAÇÃO, TUBO PVC LIGAÇÃO- FORNECIMENTO E INSTALAÇÃO. | UND | 8,00 |
| 10.2 | LAVATÓRIO LOUÇAS BRANCA COM COLUNA, *44x35,5* CM, PADRÃO POPULAR, INCLUSO SIFÃO FLEXÍVEL EM PVC, VÁLVULA E ENGATE FLEXÍVEL 30CM EM PLÁSTICO E COM TORNEIRA CROMADA PADRÃO | UND | 4,00 |
| 10.3 | CHUVEIRO BRANCO DE 1/2 | UND | 8,00 |
| 10.4 | TORNEIRA CROMADA LONGA, DE PAREDE, 1/2" OU 3/4" | UND | 6,00 |
| 10.5 | TUBO DE PVC SOLDÁVEL ÁGUA FRIA DN 25MM | m | 50,00 |
| 10.6 | TUBO PVC 100MM | M | 30,00 |
| 10.7 | RLO SIFONADO, PVC, DN 100x40 MM, JUNTA SOLDÁVEL, FORNECIDO E INSTALADO EM RAMAIS DE ENCAMINHAMENTO DE ÁGUA PLUVIAL. AF_12/2014 | UND | 12,00 |
| 10.8 | REGISTRO DE PRESSÃO BRUTO, LATÃO, ROSCÁVEL, 1/2" | UND | 6,00 |
| 10.9 | LAVATÓRIO LOUÇA BRANCA SEM COLUNA 44x35,5 CM, PADRÃO POPULAR, INCLUSO SIFÃO FLEXÍVEL EM PVC, VÁLVULA E ENGATE FLEXÍVEL 30 CM EM PLÁSTICO E TORNEIRA CROMADA DE MESA, PADRÃO POPULAR- FORNECIMENTO E INSTALAÇÃO. AF_12/2012 | UND | 4,00 |
| 10.10 | CAIXA DE DESCARGA DE PLÁSTICO EXTERNA, DE *9* L, PUXADOR FIO DE NYLON | UND | 8,00 |
| 11.0 | INSTALAÇÕES ELÉTRICAS | | |
| 11.1 | LUMINÁRIA TIPO PLAFON EM PLÁSTICO, DE SOBREPOR, COM 1 LÂMPADA | UND | 6,00 |
| 11.2 | INTERRUPTOR SIMPLES | UND | 6,00 |
| 11.3 | DISJUNTOR 32 A | UND | 2,00 |
| 11.4 | DISJUNTOR 20 A | UND | 2,00 |
| 11.5 | FITA ISOLANTE | UND | 4,00 |

Este documento encontra-se registrado no Conselho Regional de Engenharia e Agronomia da Paraíba, vinculado à Certidão nº 151811/2020, emitida em 27/03/2020



Certidão nº 151811/2020
05/10/2021, 12:18

Chave de Impressão: dx28

O documento neste ato registrado foi emitido em 27/03/2020 e contém 3 folhas





Prefeitura Municipal de Sumé - PB

| | | | |
|------|---|-----|-------|
| 11.6 | CABO DE COBRE FLEXÍVEL ISOLADO, 4 MM ² , ANTI-CHAMA 450/750 V | m | 60,00 |
| 11.7 | CABO DE COBRE FLEXÍVEL IOLADO, 2,5 MM ² , ANTI-CHAMA 450/750 V | m | 60,00 |
| 11.8 | ELETRODUTO FLEXÍVEL CORRUGADO, PVC, DN 25 MM (3/4") | m | 60,00 |
| 12.0 | SERVIÇOS DIVERSOS | | |
| 12.1 | RASGO EM ALVENARIA | m | 20,00 |
| 12.2 | Rampa padrão para acesso de deficientes a passeio público, em concreto simples Fck=25Mpa, desempolada, com pintura indicativa em novacor, 02 de mãos. | UND | 1,00 |

SUMÉ, 02 DE MARÇO DE 2020.



EDÉN DUARTE PINTO DE SOUSA
PREFEITO DO MUNICÍPIO



MARIA AUGUSTA MARACAJÁ NETA
ENGENHEIRA CIVIL
CREA-PB 1609042956

Este documento encontra-se registrado no Conselho Regional de Engenharia e Agronomia da Paraíba, vinculado à Certidão nº 151811/2020, emitida em 27/03/2020



VITON
SERVIÇO NOTARIAL E REGISTRAL
Única Ofício

Rua Alexo Bezerra, nº 541 - Centro
Sumé - PB - Telefone: (83) 3353-2413
TABELA: ALBANITA MENDONÇA RAFAEL
E-mail: cartorioviton@gmail.com

Reconheço, por semelhança, a(s) firma(s) de:
EDÉN DUARTE PINTO DE SOUSA
10/03/2020
Em testemunho da verdade. Dou fé.
Escrivente: MARIA FABIANA ALVES DOS SANTOS
Selo Digital: AJX65590-64AK
Confira em <https://selodigital.tjpb.jus.br>
Emol R\$9,81 Forpén R\$0,30
Fepj R\$ 2,45 MP R\$0,16



Maria Fabiana Alves dos Santos
ESCREVENTE

Certidão nº 151811/2020
05/10/2021, 12:18
Chave de Impressão: dBx28
O documento neste ato registrado foi emitido em 27/03/2020 e contém 3 folhas





ESTADO DA PARAÍBA
PREFEITURA MUNICIPAL DE OURO VELHO

ATESTADO DE CAPACIDADE TÉCNICA DE EXECUÇÃO DE OBRA

Atestamos para os devidos fins, que a empresa **HARPIA EMPREENDIMENTOS EIRELI**, CNPJ Nº 26.836.842/0001-71, sediada à Rua Manoel Gonçalves Prata, s/n, centro, Prata-PB, executou a obra de: **CONSTRUÇÃO DE PISTA DE COOPER**, nas Margens da PB-250 (sentido São José do Egito – PE), de acordo com as especificações técnicas contidas no convite nº 00002/2019 e de acordo com o contrato administrativo nº 00014/2019 – CPL. Declaro ainda que os serviços prestados foram executados sob a responsabilidade do Engenheiro Civil **MARCOS ALBERTO MEIRA CAVALCANTE**, inscrito no **CREA sob o nº. 161288037-1**, tendo tais serviços sido executados de forma eficiente e satisfatória, conforme anotação na ART-PB20190273167, de acordo com os quantitativos abaixo:

| PLANILHA ORÇAMENTÁRIA | | | |
|-----------------------|--|----------------|----------|
| ITENS | DESCRIÇÃO | UNID. | QUANT. |
| 1.0 | PISTA DE COOPER – SAÍDA PARA SÃO JOSÉ DO EGITO 950,00 X 2,00 | | |
| 1.1 | Escavação manual de valas com profundidade menor ou igual a 1,30 M | M ³ | 76,00 |
| 1.2 | Execução e compactação de aterro com solo predominantemente arenoso inclusive escavação carga e transporte e solo | M ³ | 570,00 |
| 1.3 | Assentamento de guia (meio fio) em trechos reto, confeccionada em concreto pré-fabricado, dimensões 100 x 15 x 30 cm (comprimento x base inferior x base superior x altura) para vias urbanas. | M | 1.900,00 |
| 1.4 | Execução de passeio (calçada) ou piso de concreto com concreto moldado em loco, feito em obra, acabamento convencional, espessura 6 cm. | M ² | 1.900,00 |
| 1.5 | Pintura acrílica em piso cimentado 2 demãos. | M ² | 1.900,00 |
| 1.6 | Caixação int. Ou ext. Sobre revestimento liso c/ adoção de fixador com duas demãos. | M ² | 114,00 |
| 1.7 | Poste de aço galvanizado, inclusive refletor luminária pública solar led 100W com sensor. | UNID. | 15,00 |
| 1.8 | Placas de advertência 30 x 40 cm de madeira com adesivo indicando distancia percorrida | UNID. | 6,00 |

1 de 2

Este documento encontra-se registrado no Conselho Regional de Engenharia e Agronomia da Paraíba, vinculado à Certidão nº 151811/2020, emitida em 27/03/2020



Certidão nº 151811/2020
05/10/2021, 12:18
Chave de Impressão: dDx28

O documento neste ato registrado foi emitido em 27/03/2020 e contém 2 folhas





ESTADO DA PARAÍBA
PREFEITURA MUNICIPAL DE OURO VELHO

| | | | |
|-------|---|-------|-------|
| 1.9 | Placa em ACM 0,50 X 2,00 M, com base em tubo galvanizado 2" (portal de entrada) | UNID | 1,00 |
| 1.9.1 | Tubo de PVC de 150mm para drenagem d'água | M | 24,00 |
| 1.9.2 | Joelho de 150mm | UNID. | 8,00 |

Ouro Velho - PB, 20 de Janeiro de 2020.

MILTON BARBOSA DE FREITAS
Setor de Engenharia responsável do Município
CREA N° 160123409-0

Milton Barbosa de Freitas
ENG. CIVIL
CREA 160123409-0 - CPF 475.505.874-22

Este documento encontra-se registrado no Conselho Regional de Engenharia e Agronomia da Paraíba, vinculado à Certidão nº 151811/2020, emitida em 27/03/2020



Certidão nº 151811/2020
05/10/2021, 12:18

Chave de Impressão: dDx28

O documento neste ato registrado foi emitido em 27/03/2020 e contém 2 folhas

2 de 2





ATESTADO DE CAPACIDADE TÉCNICA DE EXECUÇÃO

Atestado para os devidos fins, que a empresa **HARPIA EMPREENDIMENTOS EIRELI, CNPJ n° 26.836.842/0001-71**, sediada à Rua Manoel Gonçalves Prata, SN, Centro, Prata-PB, executou a obra de **CONSTRUÇÃO DA REDE DE ABASTECIMENTO D'ÁGUA DO SÍTIO JOSÉ ALVES, LOCAL: ZONA RURAL DE OURO VELHO**, de acordo com as especificações técnicas contidas na Tomada de Preços n° 00005/2019 e de acordo com o contrato administrativo n° 00019/2019-CPL. Declaro ainda que os serviços pretados foram executados sob a responsabilidade do Engenheiro Civil **Marcos Alberto Meira Cavalcante**, inscrito no CREA sob o n° **1612880371**, tendo tais serviços sido executado de Forma eficiente e satisfatório, conforme anotação na **ART-PB20200300554**, de acordo com os quantitativos abaixo:

| ITEM | | UNID | QUANT. |
|-------|--|------|----------|
| 1.0 | PERFURAÇÃO DE POÇO TUBULAR(perfuração; instalações) | und | 2,00 |
| 1.1 | LOCAÇÃO DE REDE D'ÁGUA OU ESGOTO | m | 1.810,00 |
| 1.2 | ESCAVAÇÃO MECANIZADA DE VALA COM PROFUNDIDADE ATÉ 1,5 M (MÉDIA ENTRE MONTANTE E JUSANTE/UMA COMPOSIÇÃO POR TRECHO) COM RETROESCAVADEIRA (CAPACIDADE DA CAÇAMBA DA RETRO: 0,26 M3 / POTÊNCIA: 88 HP), LARGURA MENOR QUE 0,8 M, EM SOLO DE 1A CATEGORIA, LOCAIS COM BAIXO NÍVEL DE INTERFERÊNCIA. AF_01/2015 | m³ | 289,60 |
| 1.3 | LASTRO DE VALA COM PREPARO DE FUNDO LARGURA MENOR QUE 1,5 M, COM CAMADA DE AREIA, LANÇAMENTO MANUAL, EM LOCAL COM NÍVEL BAIXO DE INTERFERÊNCIA. AF_06/2016 | m³ | 108,60 |
| 1.4 | REATERRO MECANIZADO DE VALA COM ESCAVADEIRA HIDRÁULICA (CAPACIDADE DA CAÇAMBA: 0,8 M³ / POTÊNCIA: 111 HP), LARGURA DE 1,5 A 2,5 M, PROFUNDIDADE ATÉ 1,5 M, COM SOLO (SEM SUBSTITUIÇÃO) DE 1a CATEGORIA EM LOCAIS COM BAIXO NÍVEL DE INTERFERÊNCIA. AF_04/2016 | m³ | 181,00 |
| 1.5 | TUBO PVC, SOLDÁVEL, DN 50 mm, ÁGUA FRIA (NB5648) | m | 2.710,00 |
| 1.6 | Assentamento de tubo de PVC para rede de água, DN 50 mm, junta elástica integrada, instalado em local com nível baixo de interferência. (Não inclui fornecimento) | m | 2.710,00 |
| 1.7 | REGISTRO GAVETA BRUTO EM LATÃO FORJADO, BITOLA 2" (REF 1509) | und | 4,00 |
| 1.8 | Ponto de consumo terminal de água fria (sub ramal) com tubulação de PVC, DN 25 mm, instalado em ramal de água, inclusos rasgo e chumbamento em alvenaria. | und | 20,00 |
| 1.9 | TORNEIRA METAL AMARELO COM BICO PARA JARDIM, PADRÃO POPULAR, 1/2" OU 3/4". | und | 20,00 |
| 1.9.1 | TÊ DE REDUÇÃO, PVC, SOLDÁVEL, 90 GRAUS, 50 mm x 20 mm, PARA ÁGUA FRIA PREDIAL. | und | 20,00 |

Este documento encontra-se registrado no Conselho Regional de Engenharia e Agronomia da Paraíba, vinculado à Certidão n° 151811/2020, emitida em 27/03/2020



Certidão n° 151811/2020

05/10/2021, 12:18

Chave de Impressão: dDx28

O documento neste ato registrado foi emitido em 27/03/2020 e contém 2 folhas



| | | | |
|--------|--|----------------|--------|
| 1.9.2 | BOMBA SUBMERSA DE 2 CV P/2800 m | und | 1,00 |
| 1.9.3 | POSTE CÔNICO CONTINUO EM AÇO GALVANIZADO, RETO, FLAGEADO, H=6 m, DIÂM. INF. A 90 mm. | und | 2,00 |
| 1.9.4 | CABO PARA REDE MULTIPLEX | m | 200,00 |
| 1.9.5 | CAIXA D'ÁGUA FIBRA DE VIDRO PARA 10.000 L, COM TAMPA. | und | 1,00 |
| 1.9.6 | FLANGE PVC, ROSCÁVEL, SEM FURO DE 50mm. | und | 1,00 |
| 1.9.7 | JOELHO PVC SOLDÁVEL, 90 GRAUS, 50 mm PARA ÁGUA FRIA PREDIAL. | und | 6,00 |
| 1.9.8 | CAIXA DE PROTEÇÃO PARA 1 MEDIDOR TRIFÁSICO, EM CHAPA DE AÇO 20 USG (PADRÃO ENERGISA) | und | 2,00 |
| 1.9.9 | FITA ISOLANTE ADESIVA ANTI CHAMA, USO ATÉ 750 V, EM ROLO DE 19mm x 20 m. | und | 2,00 |
| 1.9.10 | CAP PVC SOLDÁVEL, 50MM, PARA ÁGUA FRIA PREDIAL | und | 2,00 |
| 1.9.11 | Escavação manual de valas. | m ³ | 1,50 |
| 1.9.12 | Embasamento de material granular-rachão. | m ³ | 0,75 |
| 1.9.13 | Aterro manual de valas com areia para aterro e compactação mecanizada. | m ³ | 10,60 |
| 1.9.14 | Alvenaria em tij. Cer. Mciço 5 x 10 x 20 cm, 1 vez assentado com argamassa traço 1:2:8 | m ² | 14,16 |
| 1.9.15 | Massa única para recebimento de pintura, em argamassa traço 1:2:8 preparo manual, aplicada manualmente em faces int. E ext, espessura 20mm, com execução de taliscas | m ² | 14,16 |
| 1.9.16 | Chapisco aplicado em alvenaria e estruturas de concreto de fachada com colher de pedreiro. | m ² | 14,16 |
| 1.9.17 | Concreto magro para lastro, traço 1:4,5:4,5 | m ³ | 0,35 |
| 1.9.18 | Piso cimentado traço 1:3 acabamento liso espessura 2 cm preparo manual. | m ² | 7,06 |
| 1.9.19 | Ciação int ou ext sobre revestimento liso c/ adoção de fixador com duas demãos. | m ² | 14,16 |

Ouro Velho, 10 de Março de 2020

Milton Barbosa de Freitas
Engenheiro Civil
CREA 160123409-0
Milton Barbosa de Freitas
Engenheiro Civil
CREA 1160123409-0

Este documento encontra-se registrado no Conselho Regional de Engenharia e Agronomia da Paraíba, vinculado à Certidão nº 151811/2020, emitida em 27/03/2020



Certidão nº 151811/2020
05/10/2021, 12:18

Chave de Impressão: dDx28

O documento neste ato registrado foi emitido em 27/03/2020 e contém 2 folhas



CONTRATO PARA PRESTAÇÃO DE SERVIÇOS TÉCNICOS

Pelo presente instrumento particular de Contrato de Prestação de Serviços Técnicos, firmado entre a firma HARPIA EMPREENDIMENTOS EIRELI, com sede a rua RUA MANOEL GONÇALVES PRATA, Bairro CENTRO, CEP 58.550.000, Fone (83)9.9924-4305, na cidade de PRATA no Estado PARAÍBA, inscrita no CNPJ N°. 26.836.842/0001-71, doravante denominada CONTRATANTE, neste ato representada pelo sócio RODRIGO PAULINO CHAVES e pelo outro lado o(a) Sr.(a) IHERING GUSTAVO NUNES DE FREITAS, brasileiro(a), estado civil SOLTEIRO, com título profissional de ENGENHEIRO CIVIL, com registro no CREA N°. 161836897-4 (visado neste CREA-PB sob N°. (_____) CPF N°. 064.899.034-66, residente e domiciliado à RUA ESCREVENTE MARIA JANSEN, N° 649, bairro, CENTRO, CEP:58.500.000, Fone (83)9.9802 3828, na cidade de MONTEIRO no Estado PARAÍBA, doravante denominado CONTRATADO, acordam celebrar o presente Termo Contratual, mediante as cláusulas e condições seguintes:

CLÁUSULA PRIMEIRA – DO OBJETO

O objeto do presente contrato é a Prestação de Serviços Técnicos de ENGENHEIRO CIVIL, pelo CONTRATADO, assim como, assumir a Responsabilidade Técnica dos serviços que a CONTRATANTE vier a executar a partir da presente data.

CLÁUSULA SEGUNDA – DO PREÇO E CONDIÇÕES DE PAGAMENTO

A CONTRATANTE pagará ao CONTRATADO, mensalmente a quantia equivalente a SEIS (06) salários mínimos do País até o dia 10 (dez) do mês seguinte, para cada período de um mês de serviços técnicos contratados, com carga horária de trabalho nunca maior de QUATRO (04) hora por dia.

CLÁUSULA TERCEIRA – DO PRAZO DE DURAÇÃO DE RESCISÃO

O prazo de duração do presente contrato é por tempo indeterminado e, em caso de uma das partes julgar necessário rescindir o contrato em pauta, poderá fazê-lo amigavelmente, independente de interpelação judicial ou extra-judicial e sem pagamento de qualquer multa, bastando para isto, uma comunicação escrita e antecipada de 30 (trinta) dias.

CLÁUSULA QUARTA – DO FORO

Fica eleito o Foro da Comarca de SUMÉ no Estado da Paraíba para dirimir eventuais dúvidas originadas do presente Contrato.

E por estarem justos e contratados assinam o presente Contrato em 02 (duas) vias de igual teor e um só efeito, na presença das testemunhas abaixo nomeadas.

PRATA-PB, 23 de AGOSTO de 2021

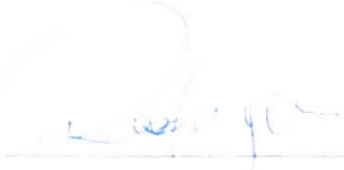

(Contratante)

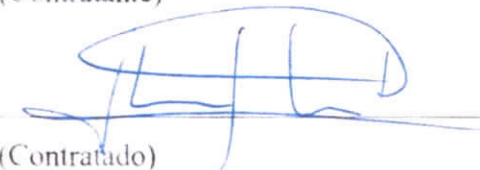

(Contratado)

Testemunhas:



SERVICO NOTARIAL - 2º TABELIONATO DE NOTAS DE MONTEIRO/PB
Tabella: EPT/CID LEGAL NETO / Tabella Substituia: LUANA TAVARES LEAL LIMA / Escritorio Autorizado: JESSICA LOPES DE ANDRADE
Localização: Rua Coronel Francisco Torres, nº 25 - Centro - Monteiro/PB - TEL: (83) 99601-6011/99952-0371

AUTENTICACAO
Certifico que a presente copia é reprodução fiel do original que me foi exibido. Dou fé. (Art. 425-III do CPC).
Monteiro/PB - 17/09/2021
Selo Digital: ALX75768-OLBD
Consulte a autenticidade em <https://selodigital.tpb.jus.br>
Email: R\$2,62 Forpax R\$0,31 MP R\$0,04 Forp R\$0,52

Luana Tavares Leal Lima
Substituta

CARTORIO NOTARIAL E REGISTRAL

Tabellã Pública Alcirene Brito da Silva
Rua.: Souto Maior, S/Nº
CEP: 58.550-00
CNPJ: 12.605.801/0001-82

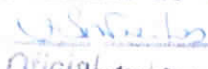
Registrado sob Número
691 do Livro
Nº 134
De Registro de Imóveis e Documentos
Prata 23 de 08 de 2021

Valéria Mendes Faria
TABELIONATO

SELO DIGITAL Nº ALX75768-OLBD
CONSULTE A AUTENTICIDADE EM
<https://selodigital.tpb.jus.br>

EM BRANCO

HARPIA EMPREENDIMENTOS EIRELI – ME

CNPJ: 26.836.842/0001-71



CONTRATO PARA PRESTAÇÃO DE SERVIÇOS TECNICOS

Pelo presente instrumento particular de contrato de prestação de serviços técnicos, firmado entre a firma, **HARPIA EMPREENDIMENTOS EIRELI**, com sede a rua Manoel Gonçalves Prata, S/N, Centro, CEP 58550-000, FONE: 83 999383321 na cidade de Prata no estado Paraíba inscrita no CNPJ Nº 26.836.842/0001-71 doravante denominada CONTRATANTE, neste ato representada pelo sócio **JAILSON NUNES PAULINO** e pelo outro lado o Sr. **MARCOS ALBERTO MEIRA CAVALCANTE** brasileiro, estado civil, casado com título profissional de **ENGENHEIRO CIVIL**, com registro no crea nº 161288037-1, CPF Nº078459014-15, residente e domiciliado á rua Maria Candida de Sena, Nº 74 BAIRRO, Dos Estados, CEP, 58.025-830, FONE 83 996297460, NA CIDADE DE João Pessoa no estado Paraíba, doravante denominado CONTRATADO, acordam celebrar o presente termo contratual, mediante as cláusulas e condições seguintes:

CLÁUSULA PRIMEIRA – DO OBJETO

O objeto do presente contrato é a prestação de serviços técnicos de **ENGENHEIRO CIVIL**, pelo **CONTRATADO**, assim como, assumir a responsabilidade técnica que a **CONTRATANTE** vier a executar a partir da presente data.

CLÁUSULA SEGUNDA- DO PREÇO E CONDIÇÕES DE PAGAMENTO

A contratante pagará ao **CONTRATADO**, mensalmente a quantia equivalente a **SEIS (06)** salários mínimos do País até o dia **10 (dez)** do mês seguinte , para cada período de um mês de serviços técnicos contratados, com carga horária de trabalho nunca maior de **QUATRO (04)** horas por dia.

CLÁUSULA TERCEIRA – DO PRAZO DE DURAÇÃO DE RESCISÃO

O prazo de duração do presente contrato é por tempo indeterminado e, em caso de uma das partes julgar necessário rescindir o contrato em pauta, poderá fazê-lo amigavelmente, independente de interpelação judicial ou extra- judicial e sem pagamento de qualquer multa, bastando para isso, uma comunicação escrita e antecipada de **30 (trinta)** dias.

CLÁUSULA QUARTA – DO FORO

RUA MANOEL GONÇALVES PRATA, S/N, Centro, Prata/PB, CEP:58.550-000

TEL: (83) 9.9938-3321 whatsapp (83) 99918-6830 email:

harpiaempreendimentos@gmail.com

HARPIA EMPREENDIMENTOS EIRELI - ME
CNPJ: 26.836.842/0001-71



Fica eleito o foro da Comarca de SUMÉ no estado da Paraíba para dirimir eventuais dúvidas originadas do presente contrato.

E por estarem justos e contratados assinam o presente contrato em 02 (duas) vias de igual teor e um só efeito, na presença das testemunhas abaixo nomeadas.

João Pessoa, 29 de novembro de 2019

JAILSON NUNES PAULINO
CPF: 296.650.638-55
RG: 2354900 SSP/PB
Responsável Legal

MARCOS ALBERTO MEIRA CAVALCANTE
CPF: 078.459.014-15
CREA/PB 161288037-1
ENGENHEIRO CIVIL

TOSCANO DE BRITO
2º OFÍCIO DE NOTAS

Prata, 24 de 01 de 2019

Maria Izabel Mendes Freitas
ESCREVENTE COMPROSSADA

CARTORIO NOTARIAL E REGISTRAL
MARCEL NUNES DE FARIAS

Certifico, e dou fé, que a presente cópia é a reprodução do original que foi exibida.

TESTEMULHA:

Vanuzia Kelly de F. Salbomha

José Josinaldo Nunes Paulino



SELO DIGITAL Nº Amc/13703 GSSPY
CONSULTE A AUTENTICIDADE EM
<https://selodigital.tjpb.jus.br>

TOSCANO DE BRITO
SERVIÇO NOTARIAL E REGISTRAL

Rua Candido Pessoa, 50 - JOÃO PESSOA - PARAÍBA
Fone: (83) 3241-7177
toscanodebrito.com.br

RECONHECIMENTO DE FIRMA Nº 2019-014942

Reconheço por semelhança as firmas de:
MARCOS ALBERTO MEIRA CAVALCANTE*****
JAILSON NUNES PAULINO*****

Dou fé, em testemunho da verdade. João Pessoa - PB, 29/11/2019 16:19:22
EMOL: R\$19,02 FEPJ: R\$3,96 FARPEN: R\$0,98 ISS: R\$1,00

SELO DIGITAL: AJJ20689-8P3U, AJJ20690-HNWZ
Confira a autenticidade em <https://selodigital.tjpb.jus.br>

EDINALDO TIBURCIO DE ANDRADE - SUBSTITUTO

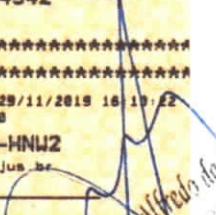
Marcos Alfredo da Rocha Silva
Escrevente

TOSCANO DE BRITO
SERVIÇO NOTARIAL E REGISTRAL

Rua Candido Pessoa, 50 - JOÃO PESSOA - PARAÍBA
Fone: (83) 3241-7177
toscanodebrito.com.br

REGISTRO DE TÍTULOS E DOCUMENTOS

Documento protocolado sob nº 785563 e registrado no Livro B 6219 sob nº 785563 e folha 196 e arquivado neste Serviço. Certifico e dou fé.
João Pessoa - PB, 29/11/2019 16:18:20

SELO DIGITAL: AJK96090-23XU
Confira a autenticidade em <https://selodigital.tjpb.jus.br>
EMOL: R\$ 191,98 FARPEN: R\$ 13,41 FEPJ: R\$ 38,32 ISS: R\$ 49,98

MARCOS ALFREDO DA ROCHA SILVA - ESCRIVENTE

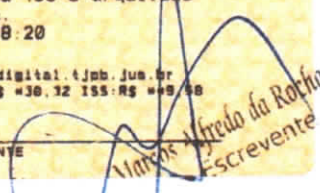
Marcos Alfredo da Rocha Silva
Escrevente

HARPIA EMPREENDIMENTOS EIRELI
CNPJ: 26.836.842/0001-71

Á COMISSÃO PERMANENTE DE LICITAÇÃO
PREFEITURA MUNICIPAL DE PRINCESA ISABEL - PB
TOMADA DE PREÇOS N° 00042/2021

4.0 - DECLARAÇÃO DE ELABORAÇÃO INDEPENDENTE DE PROPOSTA

JAILSON NUNES PAULINO, portador do CPF nº 296.650.638-55, como Procurador da Empresa **HARPIA EMPREENDIMENTOS EIRELI**, declara, sob as penas da lei, em especial o art. 299 do Código Penal Brasileiro, que:

- a) a proposta apresentada para participar da TOMADA DE PREÇOS nº 00042/2021 discutido ou recebido de qualquer outro participante potencial ou de fato da TOMADA DE PREÇOS nº 00042/2021, por qualquer meio ou por qualquer pessoa;
- b) a intenção de apresentar a proposta elaborada para participar da TOMADA DE PREÇOS nº 00042/2021 não foi informada, discutida ou recebida de qualquer outro participante potencial ou de fato da TOMADA DE PREÇOS nº 00042/2021, por qualquer meio ou por qualquer pessoa;
- c) que não tentou, por qualquer meio ou por qualquer pessoa, influir na decisão de qualquer outro participante potencial ou de fato da TOMADA DE PREÇOS nº 00042/2021 quanto a participar ou não da referida licitação;
- d) que o conteúdo da proposta apresentada para participar da TOMADA DE PREÇOS nº 00042/2021 não será, no todo ou em parte, direta ou indiretamente, comunicado ou discutido com qualquer outro participante potencial ou de fato da TOMADA DE PREÇOS nº 00042/2021 antes da adjudicação do objeto da referida licitação;
- e) que o conteúdo da proposta apresentada para participação da TOMADA DE PREÇOS nº 00042/2021 não foi, no todo ou em parte, direta ou indiretamente, discutido ou recebido de qualquer integrante da Prefeitura Municipal de Princesa Isabel - PB, antes da abertura oficial das propostas; e
- f) que está plenamente ciente do teor e da extensão desta declaração e que detém plenos poderes e informações para firmá-la.

Princesa Isabel - PB, em 14 de Janeiro de 2022

Jailson Nunes Paulino
CPF: 296.650.638-55
Procurador

HARPIA EMPREENDIMENTOS EIRELI
CNPJ: 26.836.842/0001-71

Á COMISSÃO PERMANENTE DE LICITAÇÃO
PREFEITURA MUNICIPAL DE PRINCESA ISABEL - PB
TOMADA DE PREÇOS N° 00042/2021

A **HARPIA EMPREENDIMENTOS EIRELI**, CNPJ 26.836.842/0001-71, sediada à Rua Manoel Gonçalves Prata, S/N, centro, Prata – PB, por intermédio de seu representante legal, infra-assinado, e para os fins da TOMADA DE PREÇOS 00042/2021, DECLARA expressamente que:

1.0 - **DECLARAÇÃO** de cumprimento do disposto no Art. 7º, Inciso XXXIII, da CF - Art. 27, Inciso V, da Lei 8.666/93.

O proponente acima qualificado, sob penas da Lei e em acatamento ao disposto no Art. 7º, Inciso XXXIII da Constituição Federal, Lei 9.854, de 27 de Outubro de 1999, declara não possuir em seu quadro de pessoal, funcionários menores de dezoito anos em trabalho noturno, insalubre ou perigoso e nem menores de dezesseis anos, em qualquer trabalho; podendo existir menores de quatorze anos na condição de aprendiz na forma da legislação vigente.

2.0 – **DECLARAÇÃO** de superveniência de fato impeditivo no que diz respeito a participação na licitação.

Conforme exigência contida na Lei 8.666/93, Art. 32, s2º, o proponente acima qualificado, declara não haver, até a presente data, fato impeditivo no que diz respeito á habilitação/participação na presente licitação não se encontrando em concordata ou estado falimentar, estando ciente da obrigatoriedade de informar ocorrências posteriores. Ressalta, ainda, não estar sofrendo penalidade de declaração de idoneidade no âmbito da administração Federal, Estadual, Municipal ou do Distrito Federal, arcando civil e criminalmente pela presente afirmação.

3.0 – **DECLARAÇÃO** de submeter-se a todas as cláusulas e condições do correspondente instrumento convocatório.

O proponente acima qualificado declara ter conhecimento e aceitar todas as cláusulas do respectivo instrumento convocatório e submeter-se as condições nele estipuladas.

Princesa Isabel - PB, em 14 de Janeiro de 2022

JAILSON NUNES PAULINO
CPF: 296.650.638-55
PROCURADOR

HARPIA EMPREENDIMENTOS EIRELI
CNPJ: 26.836.842/0001-71

Á COMISSÃO PERMANENTE DE LICITAÇÃO
PREFEITURA MUNICIPAL DE PRINCESA ISABEL - PB
TOMADA DE PREÇOS N° 00042/2021

DECLARAÇÃO DE INEXISTÊNCIA DE FATO SUPERVENIENTE

A empresa **HARPIA EMPREENDIMENTOS EIRELI**, inscrita no CNPJ sob o nº. **26.836.842/0001-71**, sediada à Rua Manoel Gonçalves Prata, S/N, centro, Prata - PB. Declara, sob as penas da lei, que até a presente data inexistem fatos impeditivos para sua habilitação na Tomada de Preços nº. 00042/2021, ciente da obrigatoriedade de declarar ocorrências posteriores.

Princesa Isabel - PB, em 14 de Janeiro de 2022

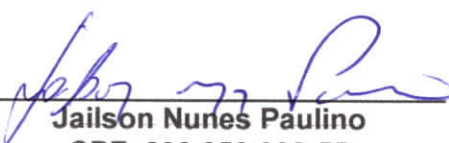
Jailson Nunes Paulino
CPF: 296.650.638-55
Procurador

HARPIA EMPREENDIMENTOS EIRELI
CNPJ: 26.836.842/0001-71

À COMISSÃO PERMANENTE DE LICITAÇÃO
PREFEITURA MUNICIPAL DE PRINCESA ISABEL - PB
TOMADA DE PREÇOS N° 00042/2021

DECLARAÇÃO DE CONHECIMENTO DO EDITAL

A empresa **HARPIA EMPREENDIMENTOS EIRELI**, inscrita no CNPJ sob o n°. **26.836.842/0001-71**, sediada à Rua Manoel Gonçalves Prata, S/N, centro, Prata - PB. Por intermédio de seu Procurador o Sr: **JAILSON NUNES PAULINO** inscrito no CPF sob o n° 296.650.638-55. Declara, sob as penas da lei, que tem pleno conhecimento do edital da Tomada de Preços n°. 00042/2021, bem como submetemo-nos às condições nele estabelecidas, inclusive, as normas da Associação Brasileira de Normas Técnicas - ABNT.

Princesa Isabel - PB, em 14 de Janeiro de 2022

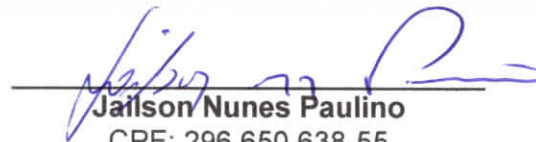

Jailson Nunes Paulino
CPF: 296.650.638-55
Procurador

HARPIA EMPREENDIMENTOS EIRELI
CNPJ: 26.836.842/0001-71

Á COMISSÃO PERMANENTE DE LICITAÇÃO
PREFEITURA MUNICIPAL DE PRINCESA ISABEL - PB
TOMADA DE PREÇOS N° 00042/2021

DECLARAÇÃO DE AUTENTICIDADE

O abaixo assinado, na qualidade de responsável legal pela empresa **HARPIA EMPREENDIMENTOS EIRELI**, inscrita no CNPJ sob o nº. **26.836.842/0001-71**, sediada à Rua Manoel Gonçalves Prata, S/N, centro, Prata - PB, declara para fins de participação na Licitação denominada Tomada de Preços nº. 00042/2021, instaurada pelo Município de Princesa Isabel - PB, conforme edital supra referenciado, que assume inteira responsabilidade pela autenticidade de todos os documentos que forem apresentadas na presente licitação.

Princesa Isabel - PB, em 14 de Janeiro de 2022



Jailson Nunes Paulino
CPF: 296.650.638-55
Procurador

HARPIA EMPREENDIMENTOS EIRELI
CNPJ: 26.836.842/0001-71

Á COMISSÃO PERMANENTE DE LICITAÇÃO
PREFEITURA MUNICIPAL DE PRINCESA ISABEL - PB
TOMADA DE PREÇOS N° 00042/2021

DECLARAÇÃO DE DISPONIBILIDADE DE ENGENHEIRO

A empresa **HARPIA EMPREENDIMENTOS EIRELI**, inscrita no CNPJ sob o nº. **26.836.842/0001-71**, sediada à Rua Manoel Gonçalves Prata, S/N, centro, Prata - PB, declara para fins de participação na Licitação denominada Tomada de Preços nº. 00042/2021, instaurada pelo Município de Princesa Isabel - PB. Declara que manterá na obra e/ou serviço, em tempo integral, os profissionais **MARCOS ALBERTO MEIRA CAVALCANTE**, Inscrito no CREA sob o nº **161288037-1** e **IHERING GUSTAVO NUNES DE FREITAS**, inscrito no CREA sob o N° **161836897-4** admitindo-se a substituição por profissionais de experiência equivalente ou superior, desde que aprovada pela Prefeitura Municipal de Princesa Isabel - PB.

Princesa Isabel - PB, em 14 de Janeiro de 2022

JAILSON NUNES PAULINO
CPF: 296.650.658-55
Procurador

HARPIA EMPREENDIMENTOS EIRELI
CNPJ: 26.836.842/0001-71

Á COMISSÃO PERMANENTE DE LICITAÇÃO
PREFEITURA MUNICIPAL DE PRINCESA ISABEL - PB
TOMADA DE PREÇOS N° 00042/2021

DECLARAÇÃO DE INDICAÇÃO DAS INSTALAÇÕES, DOS
EQUIPAMENTOS/APARELHAMENTOS E DO PESSOAL TÉCNICO
PERMANENTE.

A empresa **HARPIA EMPREENDIMENTOS EIRELI**, inscrita no CNPJ sob o nº. **26.836.842/0001-71**, sediada à Rua Manoel Gonçalves Prata, S/N, centro, Prata - PB, através dos representantes abaixo assinados, declara para fins de participação na Licitação denominada Tomada de Preços nº. 00042/2021, instaurada pelo Município de Princesa Isabel - PB, que se vencedora da Tomada de Preços supracitada, disponibilizará instalações (sede administrativa, com escritório, almoxarifado e canteiro de obras), equipamentos (betoneira, carros de mão, andaimes, pás, enxadas, compactadores, motovibradores, caminhão caçamba, etc) e pessoal técnico permanente (Engenheiro Civil, Mestre de Obra, Encarregado, Pedreiros, Pintores, Serventes, etc.), em número suficiente para a realização dos serviços contratados.

Princesa Isabel - PB, em 14 de Janeiro de 2022

JAILSON NUNES PAULINO
CPF: 296.650.658-55
Procurador

HARPIA EMPREENDIMENTOS EIRELI
CNPJ: 26.836.842/0001-71

CPF: 296.650.638-55
Procurador

À COMISSÃO PERMANENTE DE LICITAÇÃO
PREFEITURA MUNICIPAL DE PRINCESA ISABEL - PB
TOMADA DE PREÇOS N° 00042/2021

DECLARAÇÃO DE AUSÊNCIA DE SERVIDOR PÚBLICO NO QUADRO SOCIAL DA PREFEITURA MUNICIPAL DE PRATA, ESTADO DA PARAÍBA OU PROFISSIONAL DA LICITANTE

A **HARPIA EMPREENDIMENTOS EIRELI**, CNPJ 26.836.842/0001-71, sediada à Rua Manoel Gonçalves Prata, S/N, centro, Prata – PB, por intermédio de seu representante legal, infra-assinado, e para os fins da Tomada de Preço 00042/2021, DECLARA que nenhum dos seus sócios, dirigentes, gerentes ou acionistas detentores de mais de 5% (cinco) por cento do capital ou controlador, responsáveis técnicos, funcionários ou subcontratados, não são servidores da Prefeitura Municipal de Princesa Isabel - PB, no estado da Paraíba, sob qualquer regime de contratação. Por ser expressão da verdade, firmamos o presente.

Princesa Isabel - PB, em 14 de Janeiro de 2022



JAILSON NUNES PAULINO
CPF: 296.650.638-55
Procurador

HARPIA EMPREENDIMENTOS EIRELI
CNPJ: 26.836.842/0001-71

Á COMISSÃO PERMANENTE DE LICITAÇÃO
PREFEITURA MUNICIPAL DE PRINCESA ISABEL - PB
TOMADA DE PREÇOS N° 00042/2021

DECLARAÇÃO DE RESPONSABILIDADE PELA EXECUÇÃO DAS OBRAS

A empresa **HARPIA EMPREENDIMENTOS EIRELI**, inscrita no CNPJ sob o nº. **26.836.842/0001-71**, sediada à Rua Manoel Gonçalves Prata, S/N, centro, Prata - PB. Declara que, contratada, assume inteira responsabilidade pela execução das obras objeto da Tomada de Preços nº 00042/2021, e que se sujeita às especificações técnicas das mesmas, atendendo, inclusive, as normas da Associação Brasileira de Normas Técnicas - ABNT.

Princesa Isabel - PB, em 14 de Janeiro de 2022

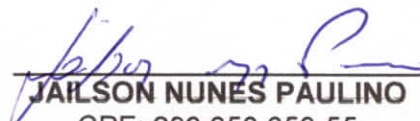
JAILSON NUNES PAULINO
CPF: 296.650.658-55
Procurador

HARPIA EMPREENDIMENTOS EIRELI
CNPJ: 26.836.842/0001-71

Á COMISSÃO PERMANENTE DE LICITAÇÃO
PREFEITURA MUNICIPAL DE PRINCESA ISABEL - PB
TOMADA DE PREÇOS N° 00042/2021

DECLARAÇÃO DE CONHECIMENTO DAS INFORMAÇÕES E CONDIÇÕES LOCAIS.

Á **HARPIA EMPREENDIMENTOS EIRELI**, CNPJ 26.836.842/0001-71, sediada à Rua Manoel Gonçalves Prata, S/N, centro, Prata – PB, por intermédio de seu representante legal, infra-assinado, e para os fins da Tomada de Preço n° 00042/2021, DECLARA: que tem conhecimento de todas as informações e das condições locais para o cumprimento das obrigações objeto da licitação, relativamente ao edital epígrafe.

Princesa Isabel - PB, em 14 de Janeiro de 2022

Jailson Nunes Paulino
CPF: 296.650.638-55
Procurador

HARPIA EMPREENDIMENTOS EIRELI
CNPJ: 26.836.842/0001-71

Á COMISSÃO PERMANENTE DE LICITAÇÃO
PREFEITURA MUNICIPAL DE PRINCESA ISABEL - PB
TOMADA DE PREÇOS N° 00042/2021

**DECLARAÇÃO DE CONHECIMENTO DAS CONDIÇÕES E PECULARIDADES INERENTES Á
NATUREZA DO TRABALHO. (VISITA)**

Á **HARPIA EMPREENDIMENTOS EIRELI**, CNPJ 26.836.842/0001-71, sediada à Rua Manoel Gonçalves Prata, S/N, centro, Prata – PB, por intermédio de seu representante legal, infra-assinado, e para os fins da Tomada de Preço n° 00042/2021,

DECLARA: Que conhece as condições locais para execução do objeto; assumo total responsabilidade por este fato e que não utilizará deste para quaisquer questionamentos futuros que ensejem desavenças técnicas ou financeiras.

Princesa Isabel - PB, em 14 de Janeiro de 2022

Jailson Nunes Paulino
CPF: 296.650.638-55
Procurador