

INSTRUMENTO PARTICULAR DE PROCURAÇÃO

OUTORGANTE:

FIORI VEICULO S/A, CNPJ Nº **35.715.234/0001-08**, com sede à Rua João Ivo da Silva, 220 – Prado – Recife/PE; **CNPJ Nº 35.715.234/0015-03**, com sede Av. Pan Nordestina, 880 – Vila Popular – Olinda/PE, **CNPJ Nº 35.715.234/0008-76**, com sede à Rua Afonso Barbosa de Oliveira, 1777 – Pedro Gondim – João Pessoa/PB, **CNPJ Nº 35.715.234/0009-57**, com sede à Av. Prefeito Severino Bezerra Cabral, 1165 – José Pinheiro – Campina Grande/PB, **CNPJ Nº 35.715.234/0004-42**, com sede à Av. Barros Reis, 652 – Retiro – Salvador/BA, **CNPJ Nº 35.715.234/0014-14**, com sede à Av. Luis Viana, 6817 – Trobogy – Salvador/BA, neste ato representada pela sua Diretora, Sra, **AMANDA CIBELLE DE ARRUDA ALVES**, brasileiro, casado, residente e domiciliado nesta cidade, **RG Nº 5.486.909 SDS/PE e CPF 030.405.394-50**.

OUTORGADO:

GUSTAVO CAVALCANTI NEVES, brasileiro, divorciado, residente à Rua Irmã Maria David, nº 200, APTº 3101, Edf. Maria Flávia, Bairro Casa Forte, nesta cidade, **RG Nº 1.630.242 SSP/PE e CPF Nº 187.584.524-00**.

PODERES:

Representar a **OUTORGANTE**, perante órgãos do governo, da Administração Direta e Indireta, no âmbito Federal, Estadual e Municipal, para tratativas de cadastramento, participação em licitações, assinar e apresentar declarações e propostas comerciais e de venda, formular ofertas e lances de preços, podendo o mesmo formular lances verbais à proposta apresentada, apresentar documentação de habilitação, juntar e retirar documentos, recorrer administrativamente, abrir mão de interposições de recursos, depositar ou retirar cauções, praticando enfim todos os atos que se fizerem necessários ao fiel cumprimento deste mandato, não podendo substabelecer.

A presente procuração é válida até dia 31 de Dezembro de 2021.

Recife – PE, 29 de Dezembro de 2020

Amãnda Cibelle de Arruda Alves
AMANDA CIBELLE DE ARRUDA ALVES

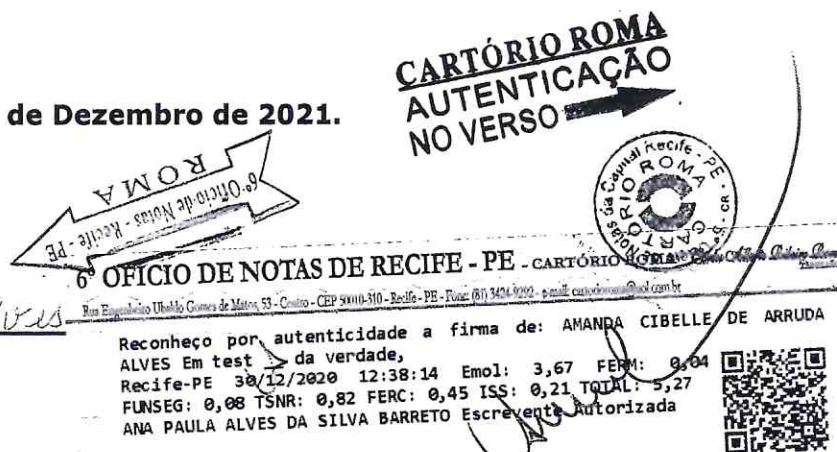

6º OFÍCIO DE NOTAS DE RECIFE - PE - CARTÓRIO ROMA *Luiz Alberto Ribeiro Lima*
Rua Espírito Santo, 110 - Centro - CEP 55060-310 - Recife - PE. Fone: (81) 3184-2202 - e-mail: cartorio@notasde Recife-PE.com.br

Cópia autenticada conforme original, dou fé. Em test. da
verdade, Recife-PE 15/04/2021 12:29:43
Emolumentos: 3,27 FERM: 0,04 FUNSEG: 0,07 TSNR: 0,73
FERC: 0,40 ISS: 0,18 TOTAL: 4,69
ANA PAULA ALVES DA SILVA BARRETO
Escrevente Autorizada

Selo: 0077248.AHR04202101.00048
Cópia e autenticada do selo em www.6oficio.com.br



0077248.AHR04202101.00048



6º OFÍCIO DE NOTAS DE RECIFE - PE - CARTÓRIO ROMA *Cartório Roma Recife*
 Rua Engenheiro Ubaldino Gomes de Mattos, 53 - Centro - CEP 50010-310 - Recife - PE - Fone: (011) 3041-2234 - e-mail: cartorio@cartorioper.com.br

Cópia autenticada conforme original; Dou fé. Em test. ___ da
 verdade, Recife-PE 05/04/2021 10:47:33
 Emolumentos: 3,27 FERM: 0,04 FUNSEG: 0,07 TSNR: 0,73
 FERC: 0,40 ISS: 0,18 TOTAL: 4,65
 SANDRA MARIA MIRANDA TORQUATO
 Escrevente Autorizada

Selo: 0077248.NTI02202104.01725
 Consulte a autenticidade do selo em www.tpe.jus.br/selodigital



VALIDA EM TODO O TERRITÓRIO NACIONAL

REGISTRO GERAL 1.630.242 DATA DE EXPEDIÇÃO 11/10/2018

NOME << GUSTAVO CAVALCANTI NEVES >>

FILIAÇÃO << GILVAN NUNES NEVES >>
 << MARIA DO CARMO CAVALCANTI NEVES >>

NATURALIDADE RECIFE - PE DATA DE NASCIMENTO 10/03/1959

DOC ORIGEM << 074195 01 55 1984 2 00008 078
 0003652 00 CARUARU-PE >>

CPF 187.584.524-00

ASSINATURA DO DIRETOR *Valdo de Carvalho*

LEI Nº 7.118 DE 29/08/83



VALIDA EM TODO O TERRITÓRIO NACIONAL

REGISTRO GERAL **5.486.909** DATA DE EMISSÃO **15/01/2010**

NOME << AMANDA CIBELLE DE ARRUDA ALVES >>

FILIAÇÃO << NOBERTO CANDIDO DE ARRUDA >>
<< JANICE CLAUDINO DE ARRUDA >>

NATURALIDADE RECIFE - PE DATA DE NASCIMENTO **04/11/1980**

DOC ORIGEM << CC.159 L.B-AUX-1 F.159 CART. 9ºDIST. RECIFE-PE 14.05.01 >>

CPF **030.405.394-30** PIS/PASEP **1277456545-8**

ASSINATURA DO DIRETOR

LEI Nº 7.116 DE 2009

F-37 43.171 - 3023

6º OFÍCIO DE NOTAS DE RECIFE - PE - CARTÓRIO ROMA

Rua Pernambuco Filho, Gomes da Silva, 33 - Centro - CEP 50030-310 - Recife - PE - Fone: (011) 3394.000 - e-mail: cartorioroma@recife.pe.br

Cópia autenticada conforme Emplumetos: 3,27 FERC: 0,40 ISS: 0,18 TOTAL: 4,69

ANA PAULA ALVES DA SILVA BARRETO

Escrevente Autorizada

Selo: 0077248 - DXZ12202004 - 02484

Consulte a autenticidade do selo em www.tigre.jus.br/recifeoficial

Capital Recife - PE

Em test. 0,07 TSNR: 0,73

