

Cajazeiras, 27 de novembro de 2019

CARTA PROPOSTA

A
 PEREFEITURA MUNICIPAL DE PRINCESA ISABEL - PB
 PREGÃO PRESENCIAL 00029/2019

OBJETO: Aquisição de 05 (CINCO) veículos zero quilometro, tipo hatch para atender as necessidades da Secretarias do Município de Princesa Isabel, conforme especificações contidas no termo de referência.

Prezados Senhores
 Nos Termos da licitação em epigrafe, apresentamos proposta conforme abaixo.

Item N°	Especificação/produto	Unid.	Qtde.	Marca/Modelo	Valor Unitário	Valor Total
01	Veiculo do tipo hatch, 0 Km, motor 1.0, capacidade para 05 passageiros, incluindo o motorista, ano 2019/2020, cambio manual de 05 marchas, 04 portas, bi combustível álcool/gasolina, ar - condicionado, vidros elétricos dianteiros, travas elétricas, com demais itnes de serie exigidos pelo Contran. Garantia de 12 (doze) meses, ofertado pelo fabricante Destinado a Secretaria de Infra-estrutura , meio ambiente e agricultura	UND	01	RENAULT KWID ZEN 1.0 FLEX FLEX	R\$ 40.390,00	R\$ 40.390,00
02	Veiculo do tipo hatch, 0 Km, motor 1.0, capacidade para 05 passageiros, incluindo o motorista, ano 2019/2020, cambio manual de 05 marchas, 04 portas, bi combustível álcool/gasolina, ar - condicionado, vidros elétricos dianteiros, travas elétricas, com demais itnes de serie exigidos pelo Contran. Garantia de 12 (doze) meses, ofertado pelo fabricante Destinado a Secretaria de Educação, cultura , Esporte e Lazer	UND	02	RENAULT KWID ZEN 1.0 FLEX	R\$ 40.390,00	R\$ 80.780,00
03	Veiculo do tipo hatch, 0 Km, motor 1.0, capacidade para 05 passageiros, incluindo o motorista, ano 2019/2020, cambio manual de 05 marchas, 04 portas, bi combustível álcool/gasolina, ar - condicionado, vidros elétricos dianteiros, travas elétricas, com demais itnes de serie exigidos pelo Contran. Garantia de 12 (doze) meses, ofertado pelo fabricante Destinado ao Fundo Municipal de Saúde	UND	02	RENAULT KWID ZEN 1.0 FLEX	R\$ 40.390,00	R\$ 80.390,00

VALOR GLOBAL DA PROPOSTA
 (DUZENTOS E UM MIL, QUINHENTOS E SESENTA REIAS)
 PRAZO - 05 (CINCO) DIAS
 PAGAMENTO. CONFORM ITEM 18.0 DO EDITAL
 VALIDADES DA PROPOSTA - 60 (SESENTA) DIAS

R\$ 201.560,00

Dical - Veículos Peças e Serviços Ltda
 Departamento de Vendas

CARTÓRIO DE 1º OFÍCIO "DIMAS ANDRIOLA"
 RUA BELIZA MARQUES GALVAO, 44-CENTRO

Reconheço (POR AUTENTICIDADE) a firma de: OSVALDO RUI DIAS MARTINS. EM TEST. DA VERDADE, DOU FE. CAJAZEIRAS -PB, 27/11/2019.

RENELITA DA ROCHA MOESIA
 Selo Digital de fiscalização Tipo Normal B-AJM33408-16SR
 Confira os dados do ato em <https://selodigital.tpb.jus.br>
 EMOLUM. R\$ 11,38 FARPIEN R\$ 0,20 FEPJ R\$ 2,27
 VÁLIDO SOMENTE COM SELO DE AUTENTICIDADE

Dical - Veículos, Peças e Serviços LTDA
 Rua Rotary, 1512- Jardim Oásis - Cajazeiras
 CEP: 58.900-000- Paraíba
 Telefone: (83) 3531.4400 - Fax: (88) 3571.4420
 CNPJ - 12.825.186/0003-69



Renault KWID



RENAULT
Passion for life

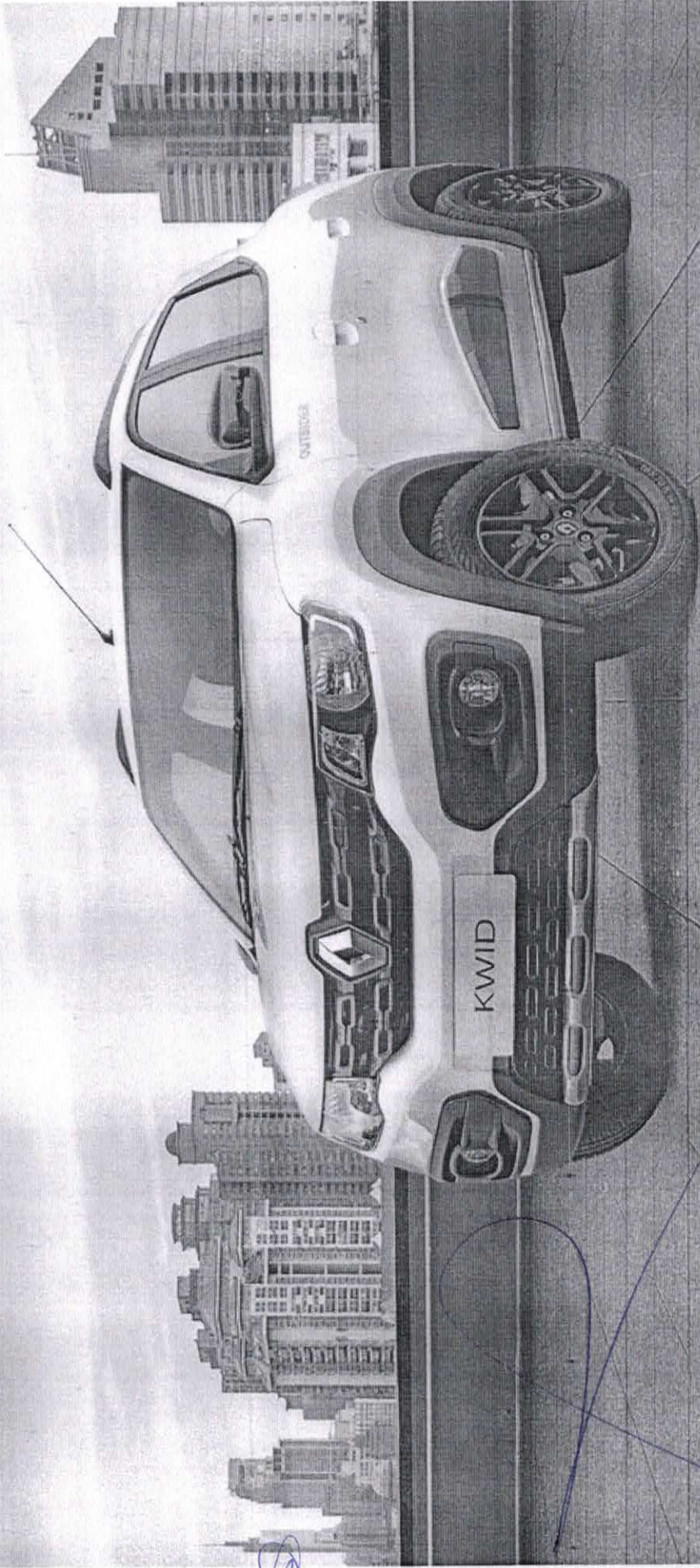

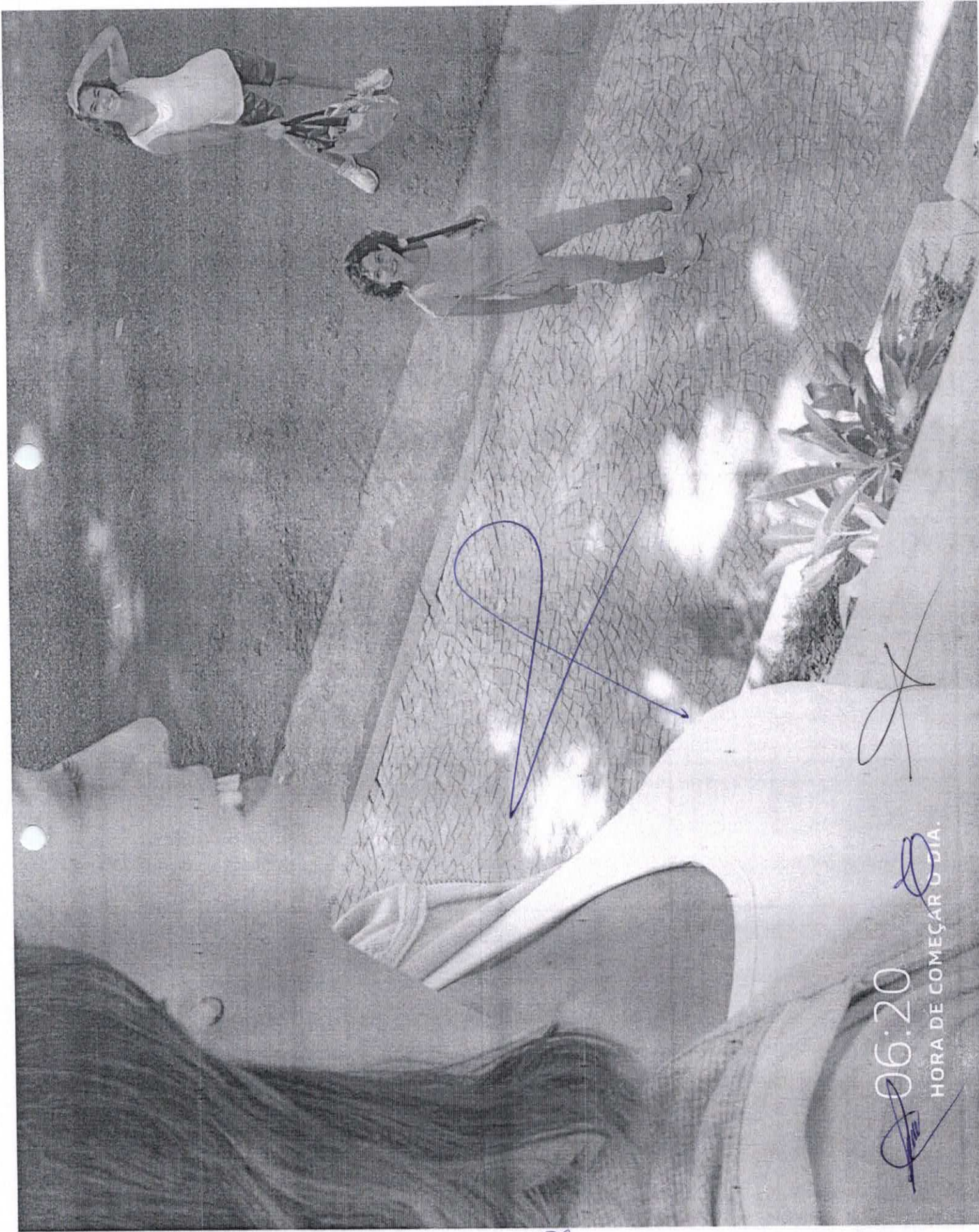

06:20
HORA DE COMEÇAR O DIA.

[Handwritten signature]

[Handwritten scribble]

[Handwritten scribble]

[Handwritten scribble with an arrow pointing to the woman in the photo]

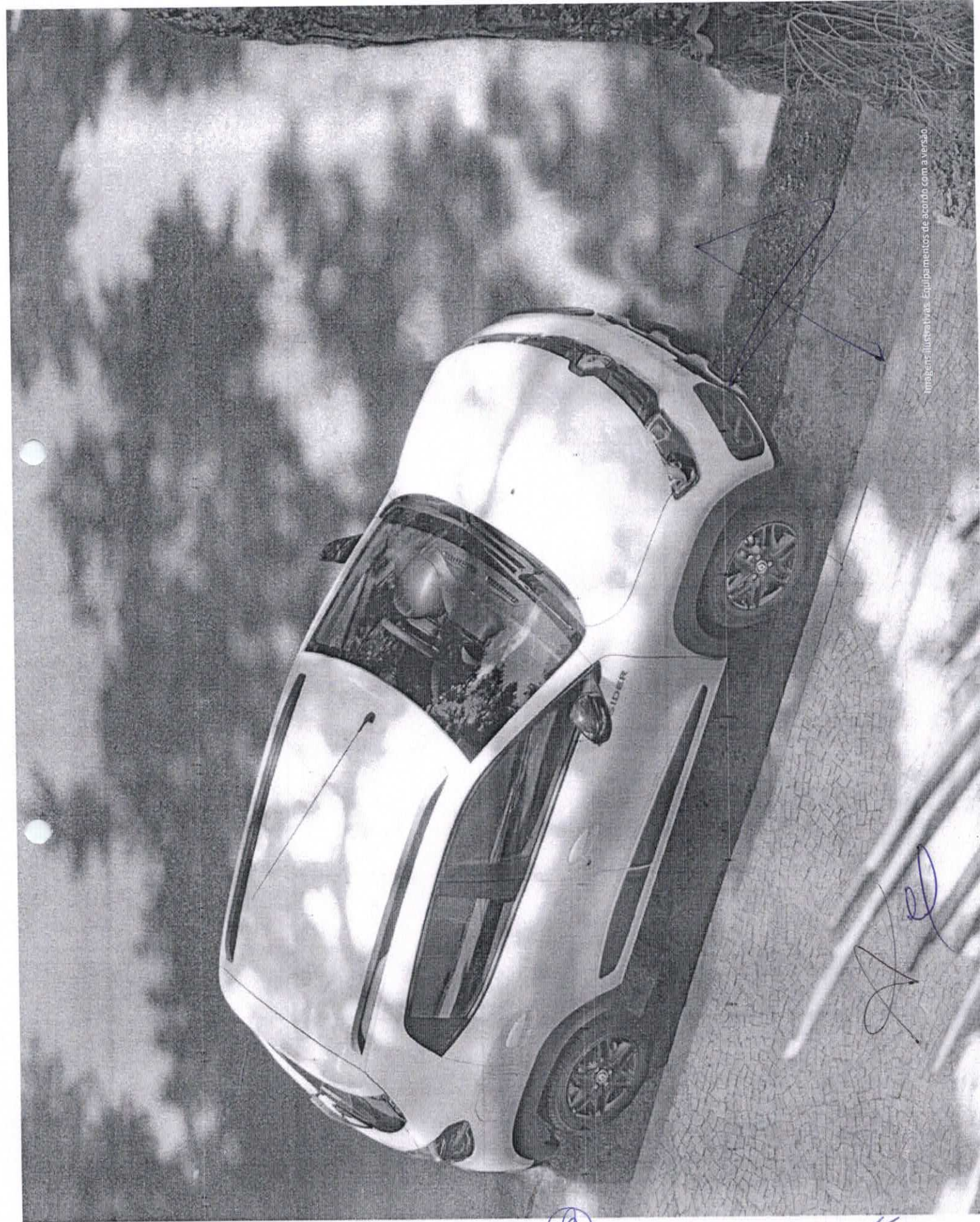

Imagens ilustrativas. Equipamentos de acordo com a versão.

[Handwritten signature]

[Handwritten signature]

[Handwritten signature]

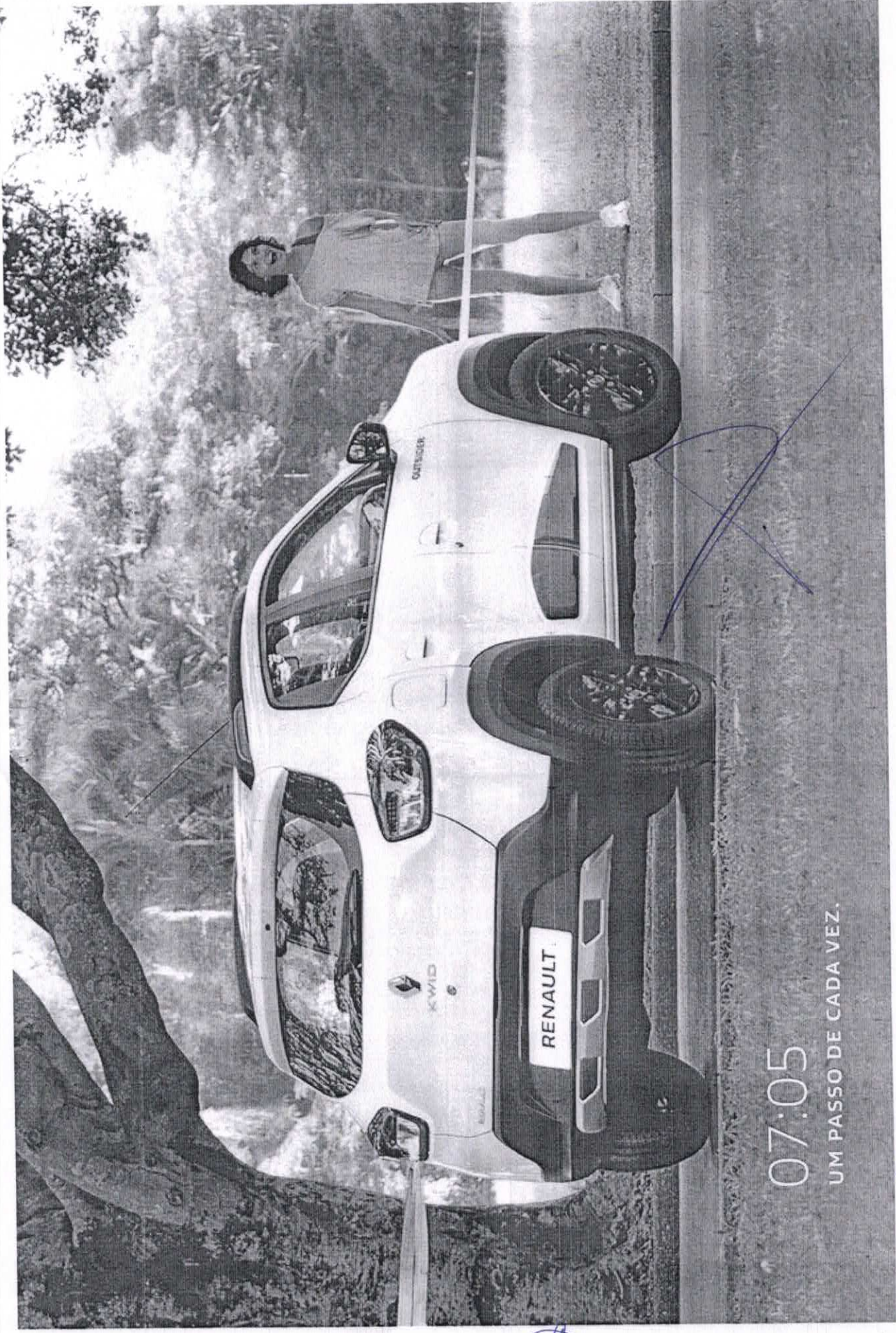

07:05

UM PASSO DE CADA VEZ.

[Handwritten signatures and scribbles in blue ink]

[Handwritten scribble in blue ink]

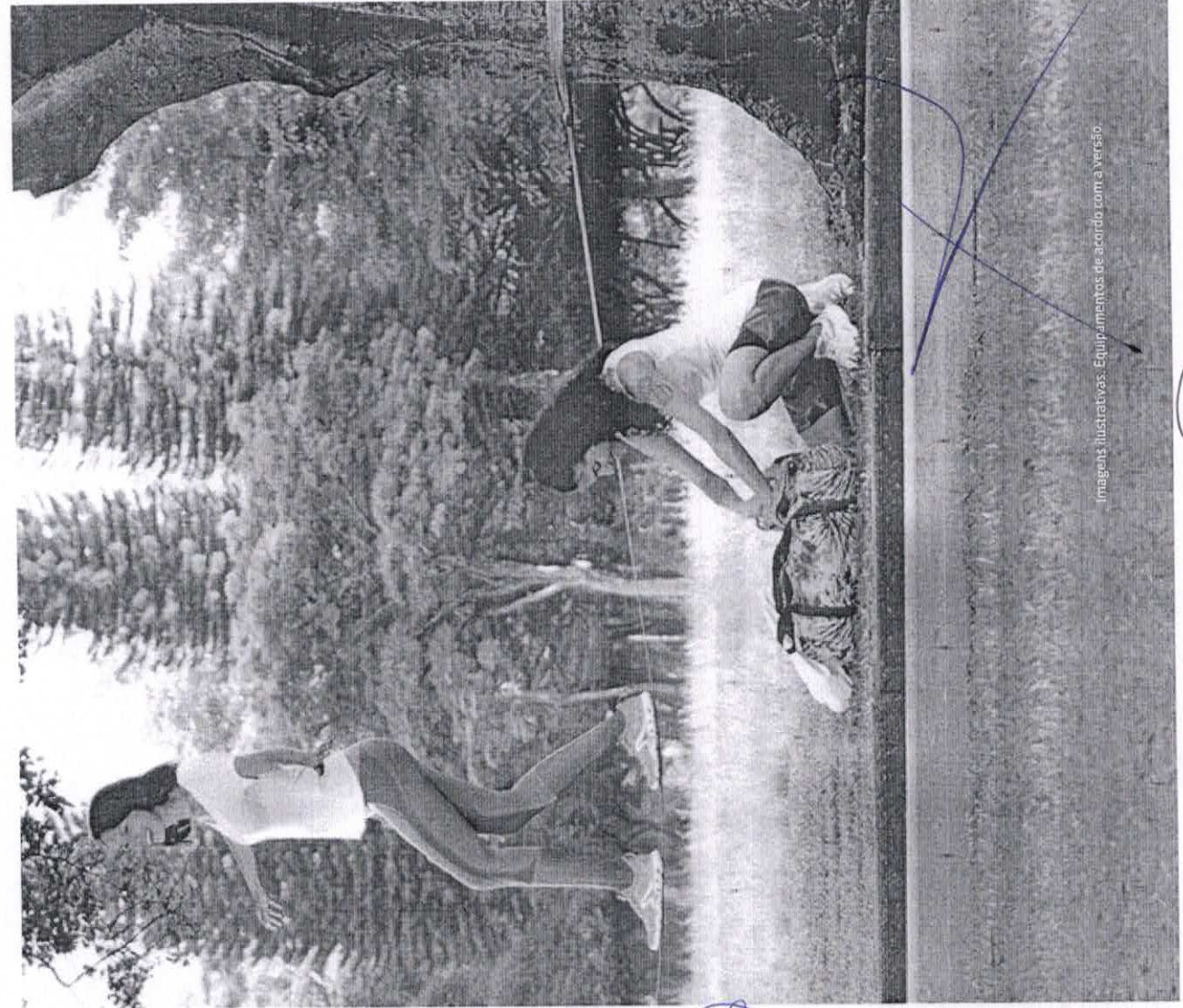

Imagens ilustrativas. Equipamentos de acordo com a versão.

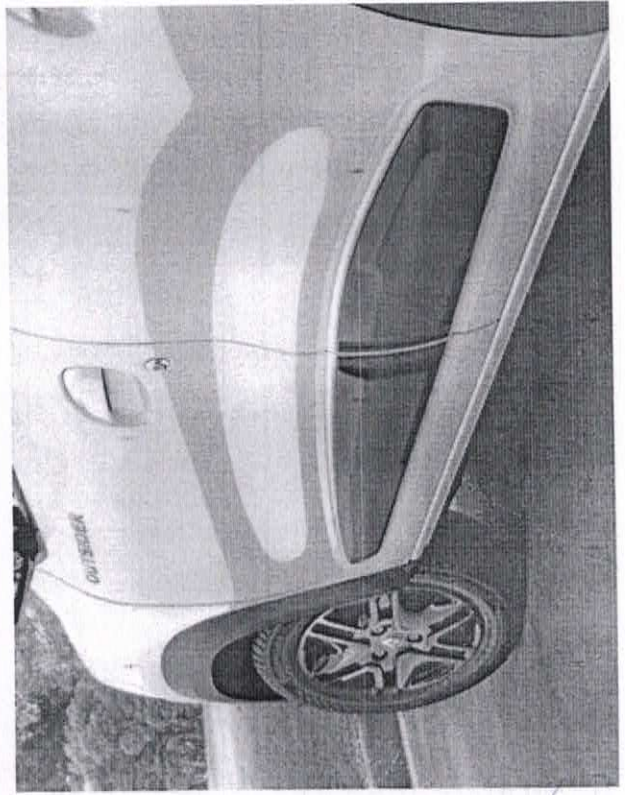

[Handwritten signature]

[Handwritten signature]

[Handwritten signature]

[Handwritten signature]

[Handwritten signature]

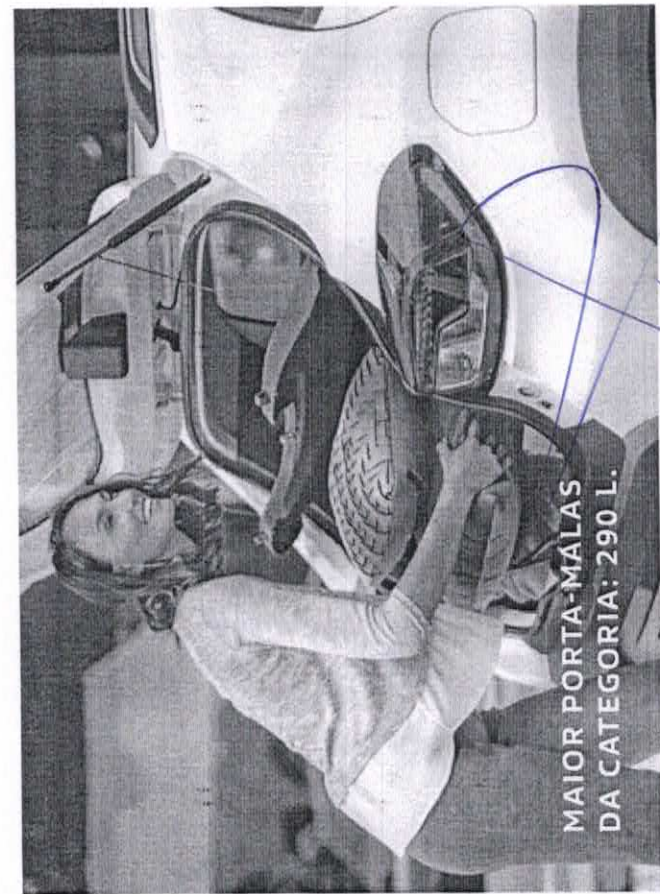

MAIOR PORTA-MALAS
DA CATEGORIA: 290 L.

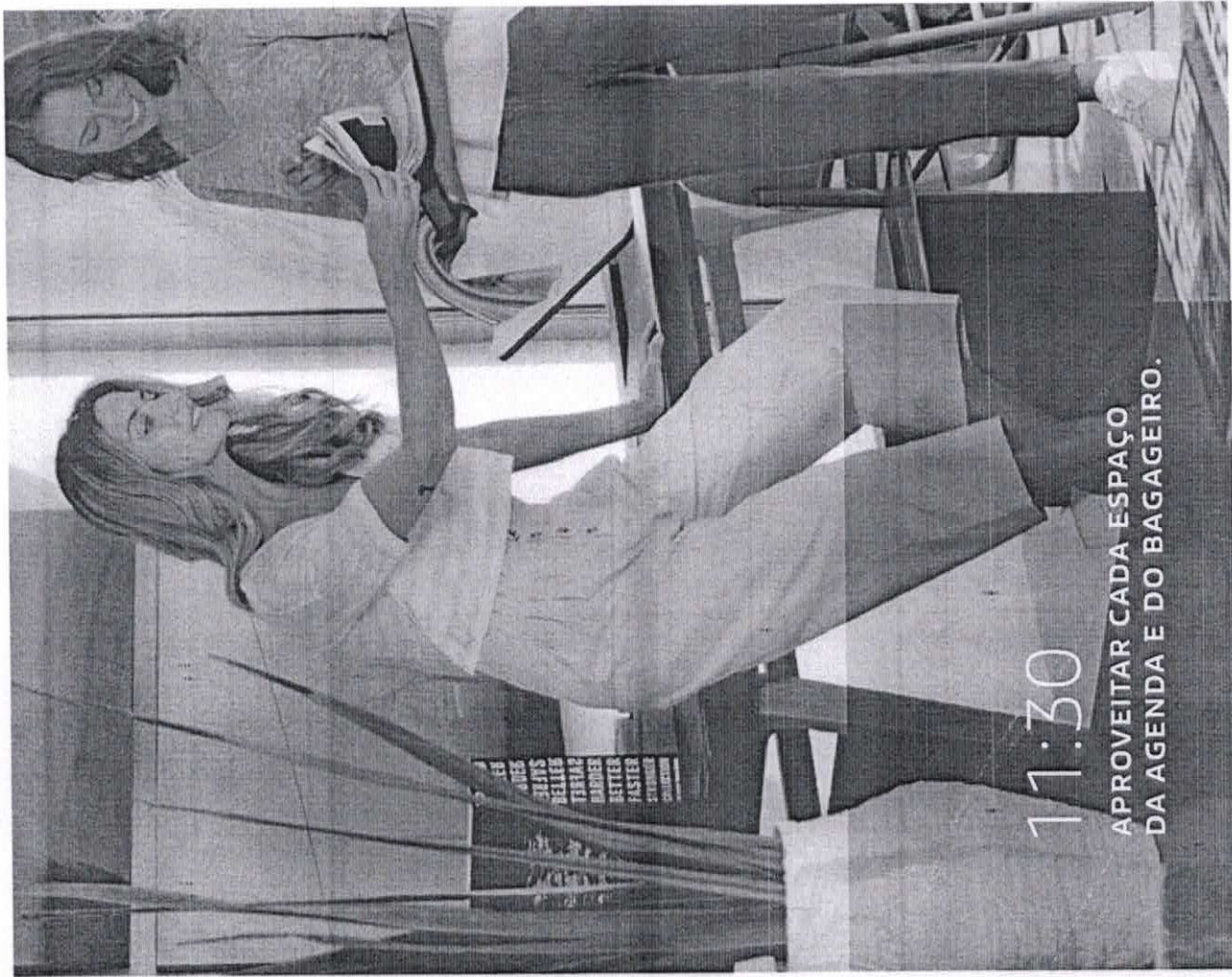

11:30

APROVEITAR CADA ESPAÇO
DA AGENDA E DO BAGAGEIRO.



[Handwritten signatures in blue ink]

[Handwritten signature in blue ink]



Imagens Ilustrativas: Equipamentos de acordo com a versão

[Handwritten signature]

[Handwritten signature]

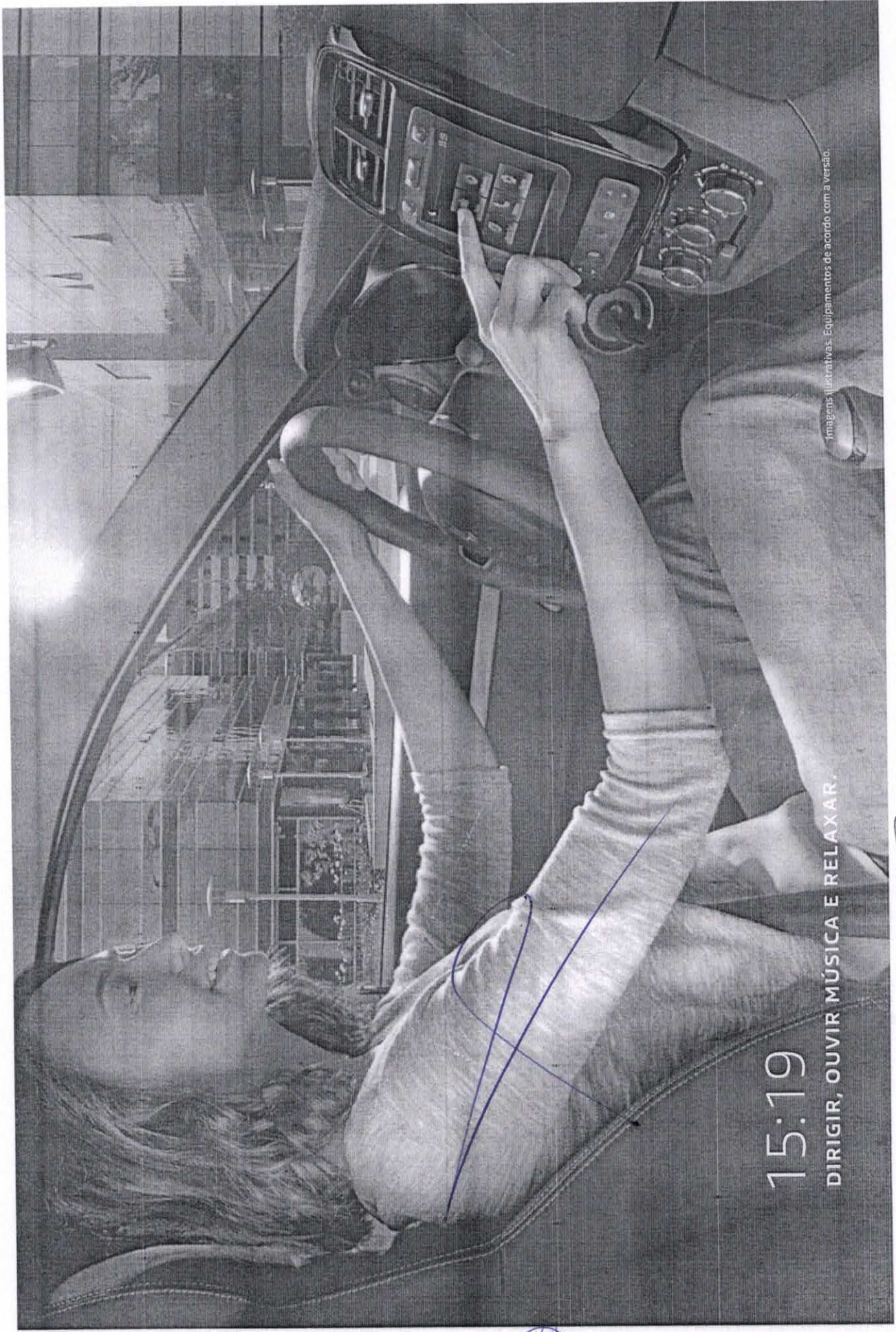

Imagens ilustrativas. Equipamentos de acordo com a versão.

15:19

DIRIGIR, OUVIR MÚSICA E RELAXAR.

[Handwritten signature]

[Handwritten signature]

Tecnologia intuitiva e integrada

O Renault KWID ficou ainda mais moderno com o MEDIA Evolution. Com tecnologia Android Auto® e Apple CarPlay®, o novo multimídia permite o uso de vários apps do seu smartphone, como Spotify®, Waze, Google Maps e áudios de WhatsApp, em uma tela 7" touchscreen mais sensível ao toque. O MEDIA Evolution ainda conta com Bluetooth®, câmera de ré*, que proporciona mais conforto ao estacionar, e Eco Scoring e Eco Coaching, indicadores que melhoram o estilo de condução e o consumo de combustível.

E ainda: retrovisores elétricos, para que o ajuste dos espelhos fique mais ágil; chave canivete, que, além de prática, esconde a parte metálica quando não está sendo usada; e abertura elétrica do porta-malas, para trazer mais comodidade ao guardar as bagagens. O KWID é o único do segmento com abertura a distância na chave.

*Disponível para aquisição nas versões Interise e Outsider.

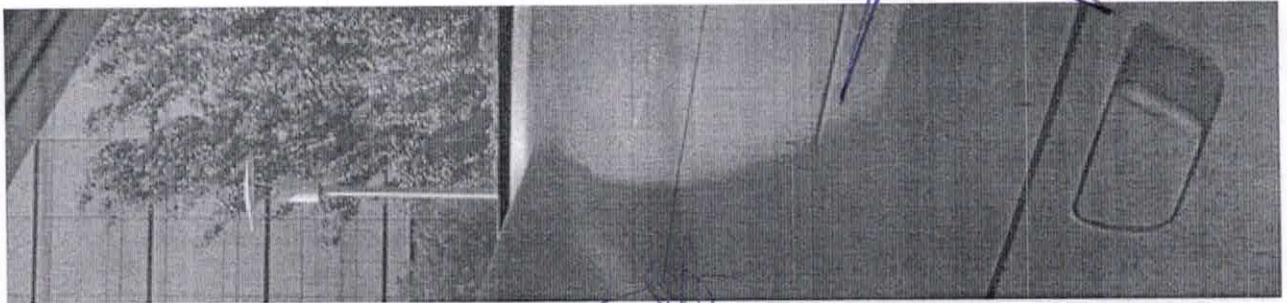
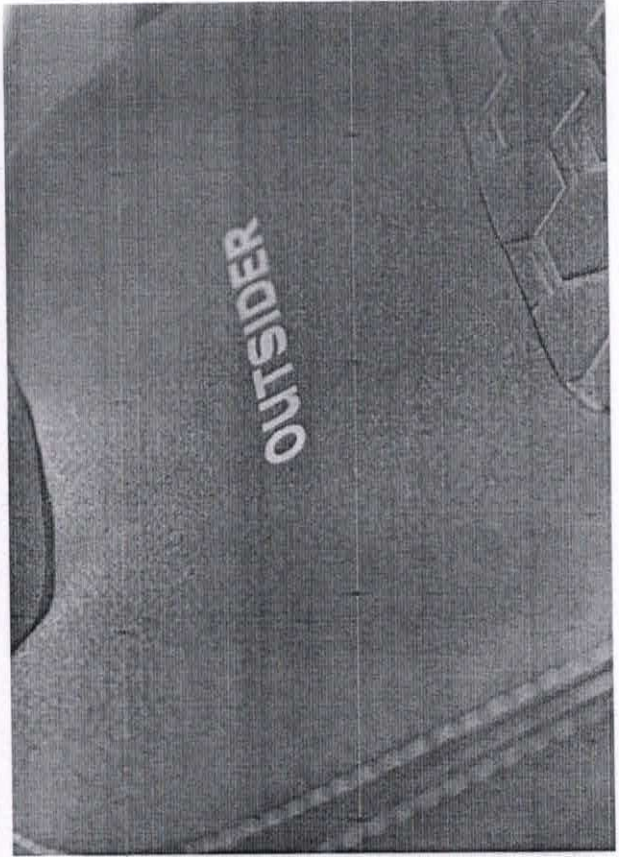
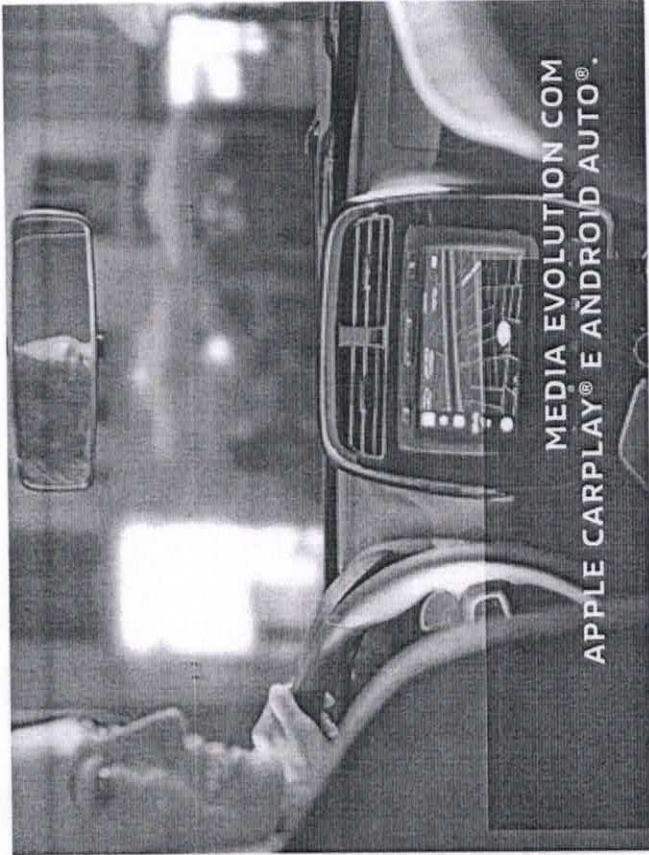

[Handwritten signature]

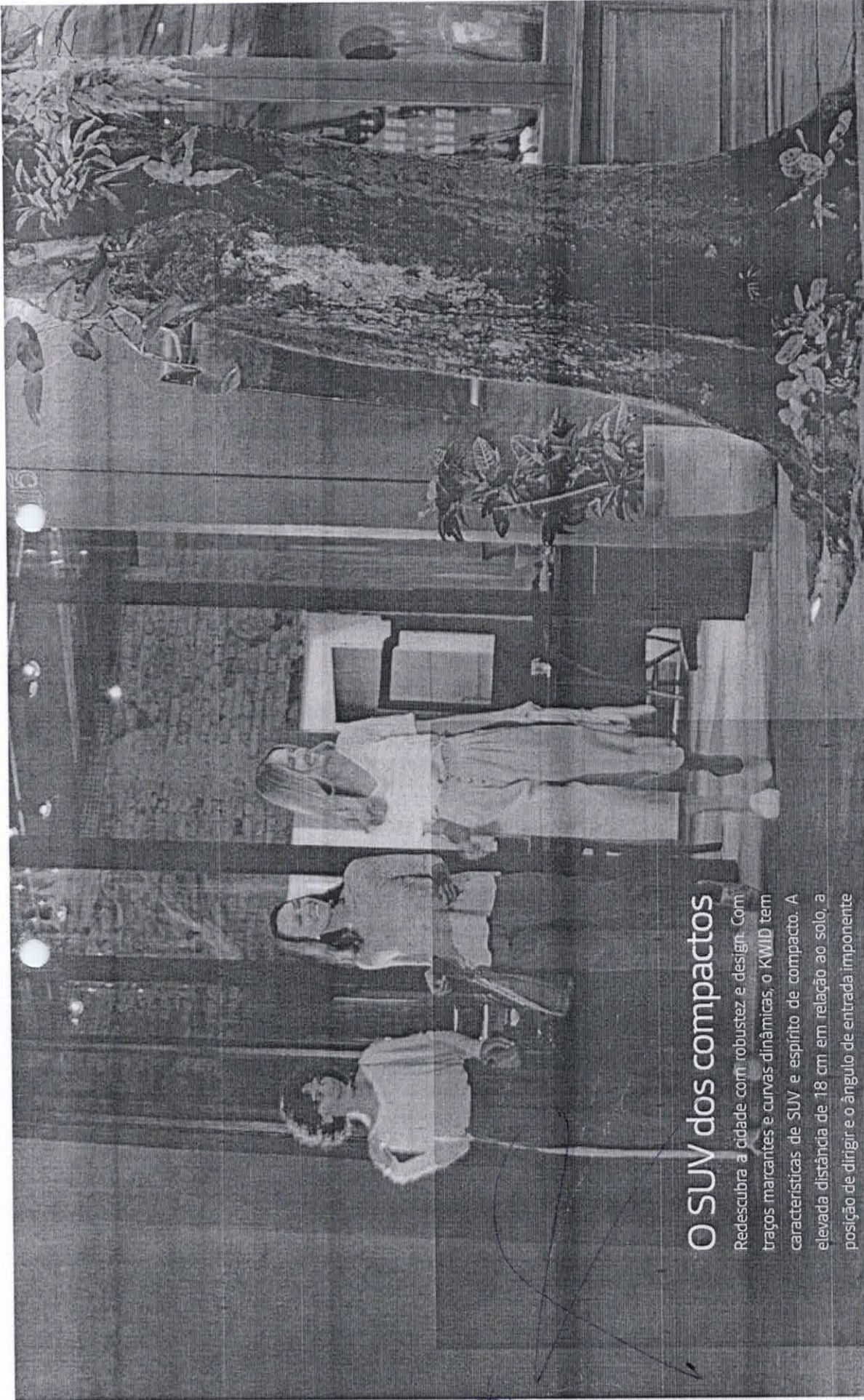

O SUV dos compactos

Redescubra a cidade com robustez e design. Com traços marcantes e curvas dinâmicas, o KWID tem características de SUV e espírito de compacto. A elevada distância de 18 cm em relação ao solo, a posição de dirigir e o ângulo de entrada imponente de 24° são dignos do segmento SUV. Além disso, sua grade frontal robusta, suas rodas 14" e os para-lamas trazem um design único para a categoria.

E, para quem prefere um carro ainda mais robusto, a versão Outsider traz skis dianteiro e traseiro, moldura do farol de neblina, rodas Flex Wheel, proteções laterais e barras no teto.

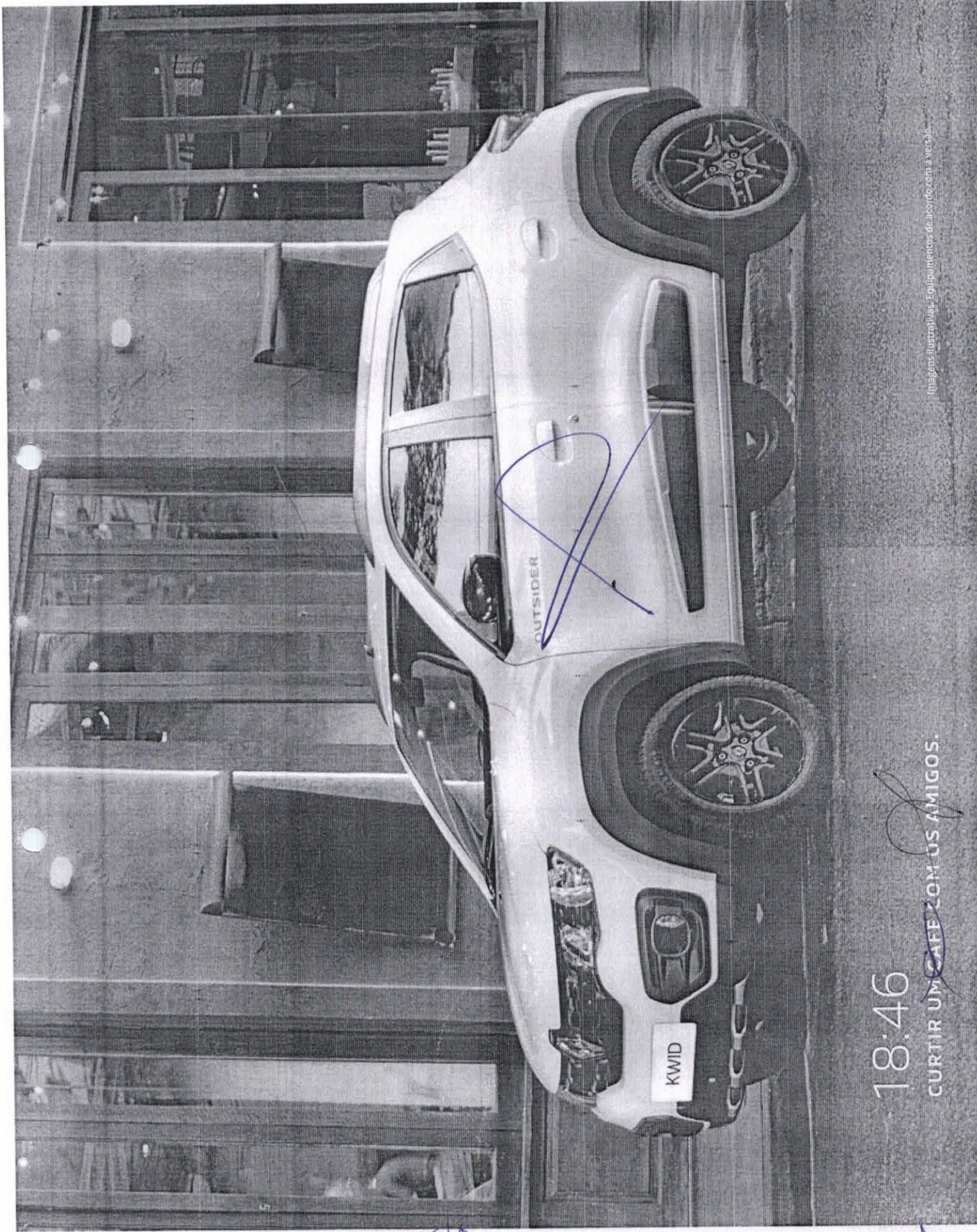

Imagens Ilustrativas. Equipamentos de acordo com a versão.

18:46

CURTIR UM CAFE COM OS AMIGOS.



Maior espaço interno da categoria

Aproveite todo o espaço interno do Renault KWID. O carro é amplo e confortável para motorista e passageiros, inclusive no banco de trás. Com um console central com porta-copos, diversos porta-objetos e o maior porta-malas da categoria (200 L), o armazenamento se torna mais prático e fácil no dia a dia.

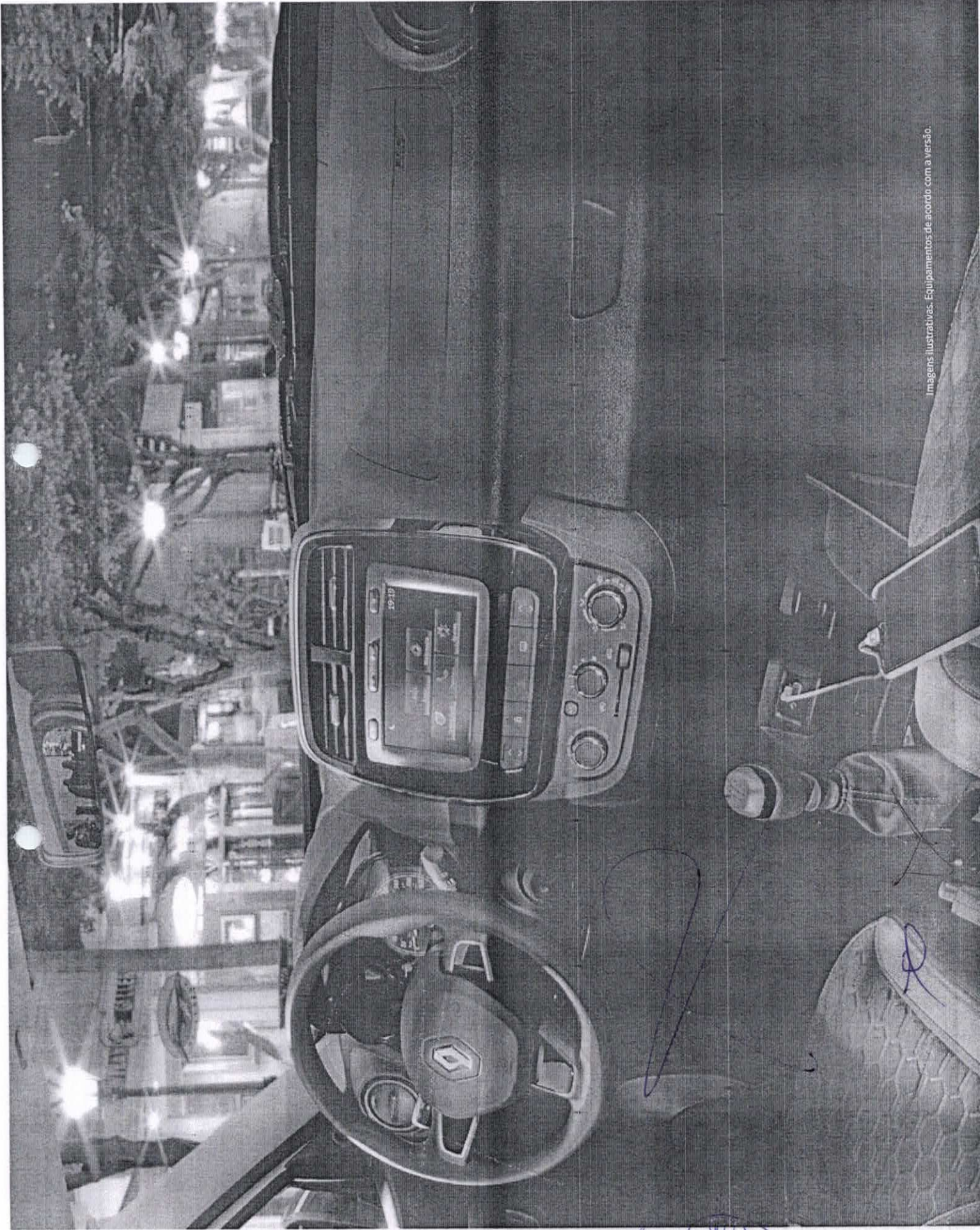

Imagens ilustrativas. Equipamentos de acordo com a versão.

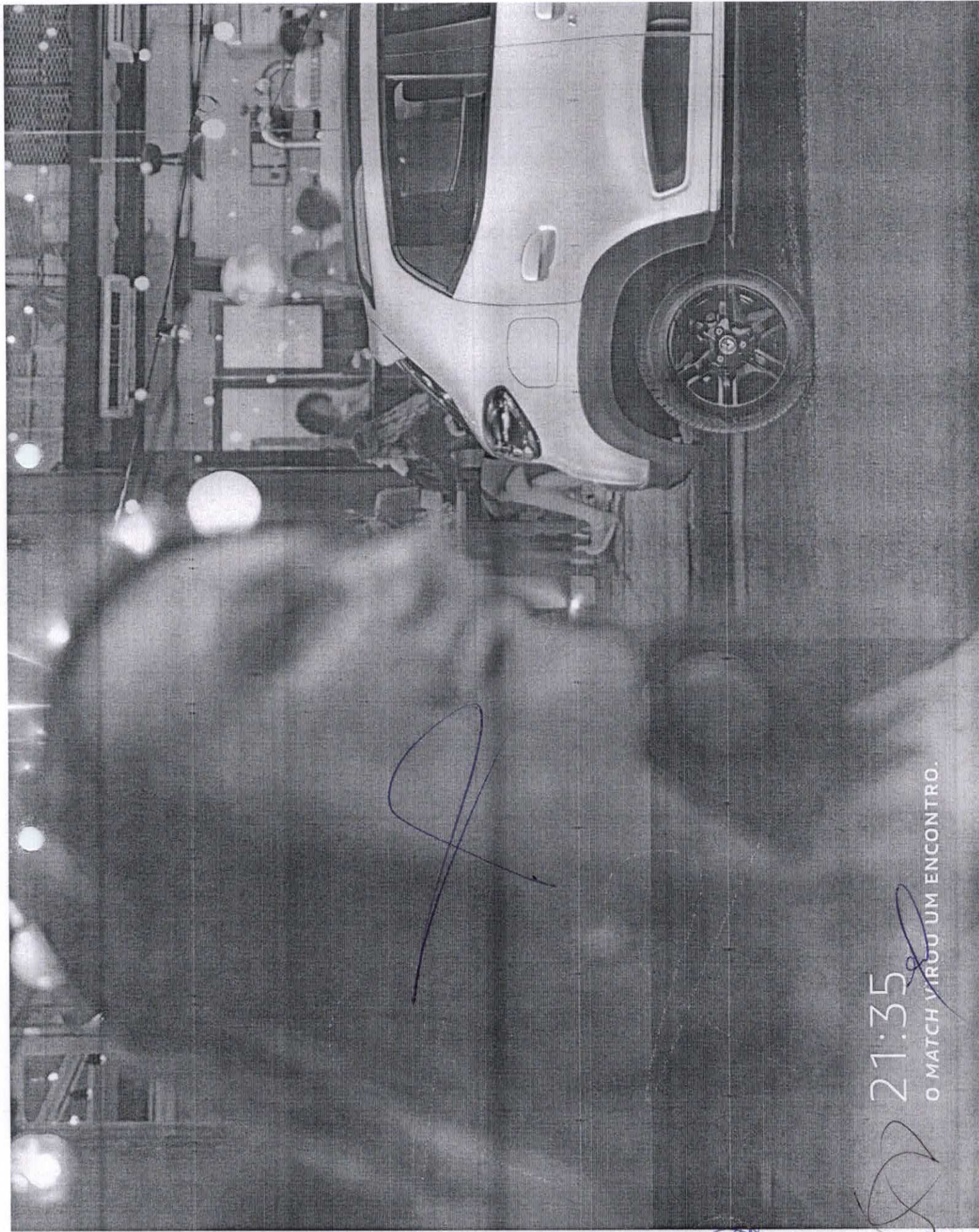

21:35
O MATCH VIROU UM ENCONTRO.

[Handwritten blue scribbles]

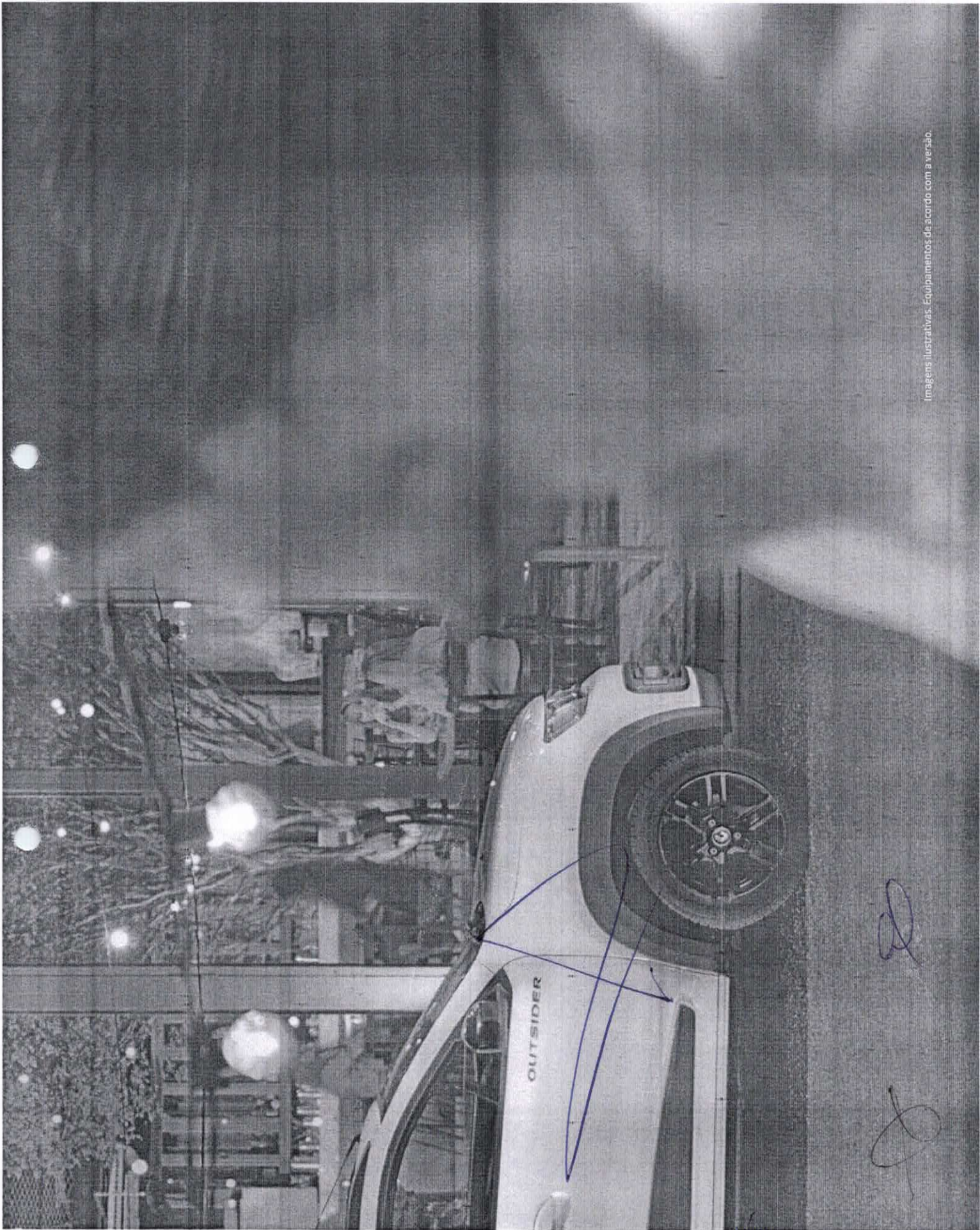

Imagens Ilustrativas. Equipamentos de acordo com a versão.

[Handwritten signature]

[Handwritten signature]

[Handwritten signature]

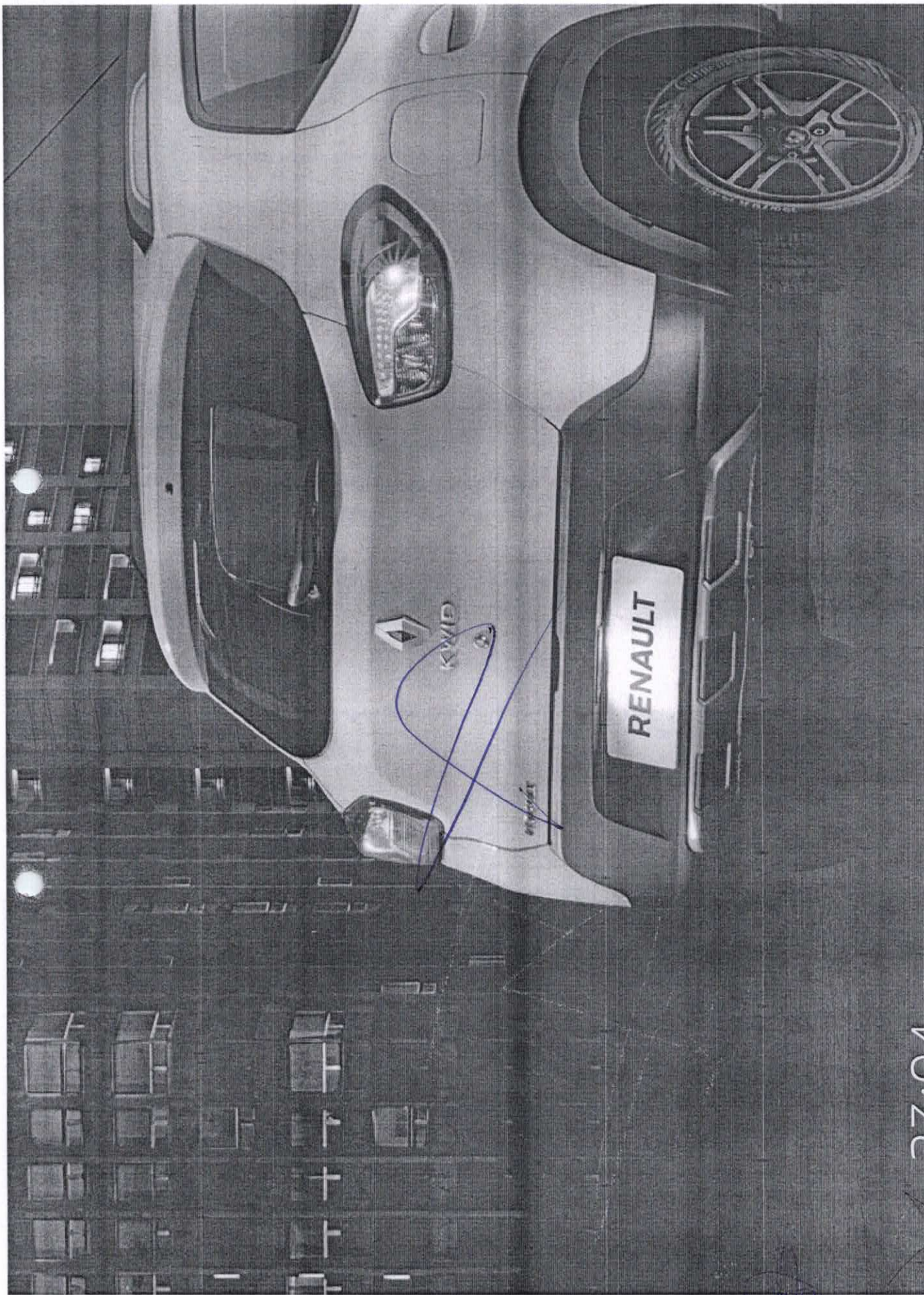

23:04

AMANHÃ É UM NOVO DIA PARA SE SENTIR SEGURO.

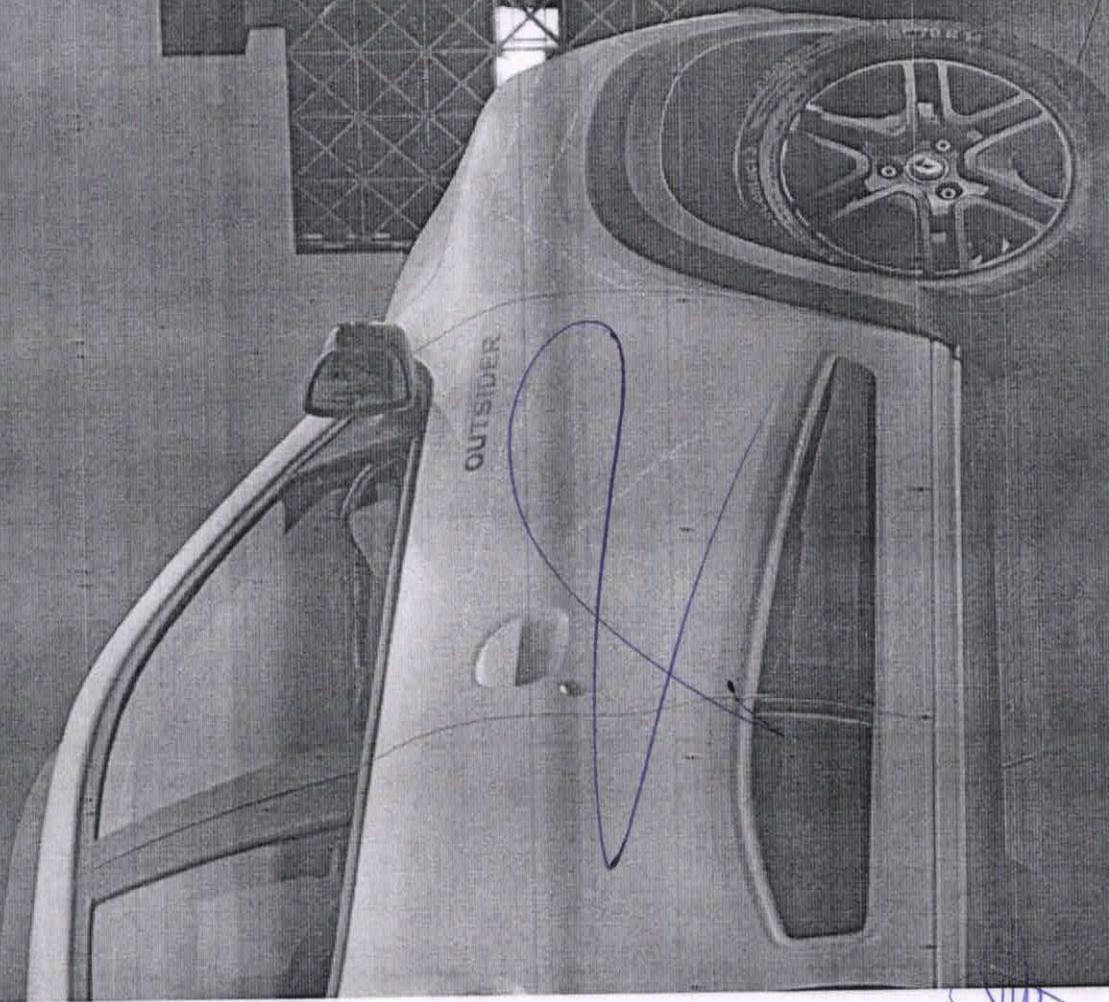

Segurança de série

O KWID inova até quando o assunto é proteção: é o único da categoria com 4 *airbags* de fábrica (2 frontais e 2 laterais). Todas as versões do Renault KWID também vêm com freios ABS, sistema Isofix e segurança dianteiros ajustáveis, sistema Isofix e aviso de esquecimento do cinto do motorista e do copiloto. Com um chassi reforçado, ele garante muito mais segurança para você e sua família.

KWID Versões

Life 1.0 Manual

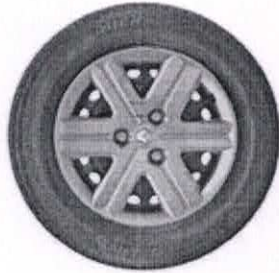
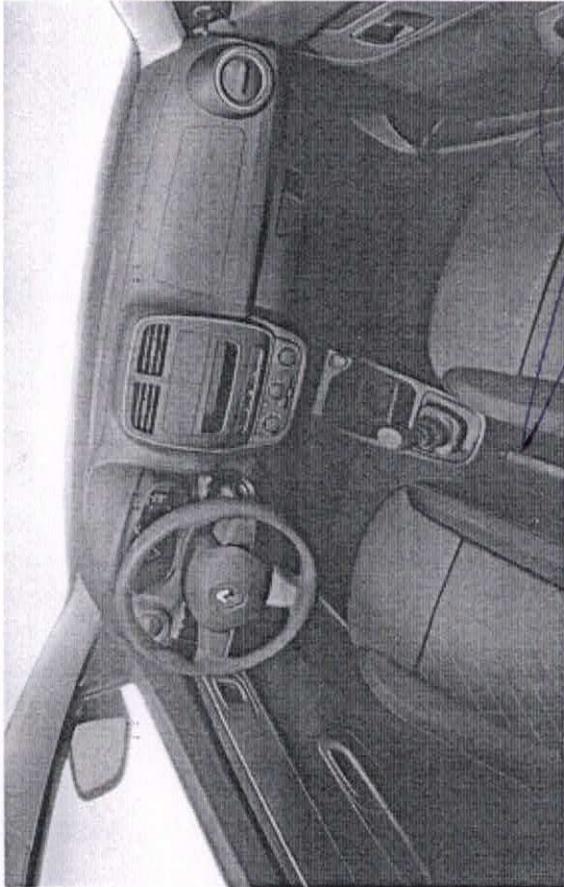

Calotas Floriano 14"



EQUIPAMENTOS

- 4 airbags (2 frontais e 2 laterais)
- 2 Isofix
- Abertura interna do porta-malas
- Ajuste de altura dos cintos de segurança nos bancos dianteiros
- Alerta visual e sonoro de não utilização do cinto de segurança do motorista
- Apoios de cabeça dianteiros fixos
- Apoios de cabeça traseiros laterais e central
- Banco traseiro rebatível 1/1
- Desembaçador do vidro traseiro
- Direção mecânica
- Espelho de cortesia lado do passageiro
- Freios ABS
- Indicador de estilo de condução
- Indicador de troca de marcha
- Para-choques da cor da carroceria
- Para-sol do motorista e do passageiro
- Predisposição para rádio
- Retrovisores e maçanetas pretos
- Retrovisores externos com regulagem manual interna
- Rodas de aço 14"
- Tomadas 12 V

Zen 1.0 Manual

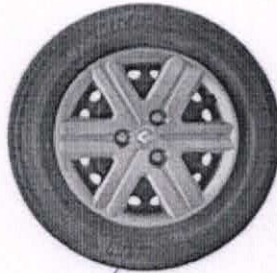

Calotas Floriano 14"



EQUIPAMENTOS

Versão LIFE +

- 2 alto-falantes
- Alarme de aviso luzes acesas
- Alças de segurança traseiras
- Ar-condicionado
- Bluetooth®, USB, AUX
- Direção elétrica
- Limpador do vidro traseiro
- Retrovisor interno dia/noite
- Revestimento interno do porta-malas
- Vidros (dianteiros) e travas elétricos

Handwritten signatures and scribbles in blue ink at the bottom of the page.

KWID Versões

Intense 1.0 Manual



Rodas Flex Wheel 14"
GOA Antracite



EQUIPAMENTOS

Versão ZEN +

- Abertura elétrica do porta-malas a distância
- Banco e volante com design personalizado
- Bolsas integradas na parte traseira dos bancos traseiros
- Câmera de ré
- Chave canivete
- Computador de bordo
- Elementos interiores branco marfim
- Faróis de neblina cromados
- Grade frontal cromada
- Maçanetas externas na cor da carroceria
- Maçanetas internas cromadas
- MEDIA Evolution
- Retrovisores elétricos preto brilhante
- Rodas de 14" Flex Wheel em cinza antracite
- Tacômetro + Rev/Meter

Outsider 1.0 Manual



Rodas Flex Wheel 14"
em preto

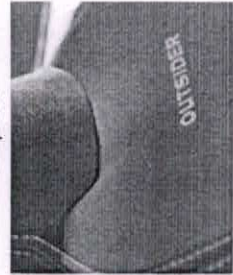

EQUIPAMENTOS

Versão INTENSE +

- Bancos exclusivos Outsider
- Barra de teto
- Interior com detalhes em laranja
- Moldura do farol de neblina
- Proteção lateral
- Rodas de 14" Flex Wheel em preto
- Skis frontais e traseiros

Handwritten blue scribbles and signatures at the bottom of the page.

KWID Cores disponíveis



Branco Neige



Branco Marfim



Laranja Ocre



Vermelho Fogo



Preto Nacré



Prata Étoile

KWID Dimensões

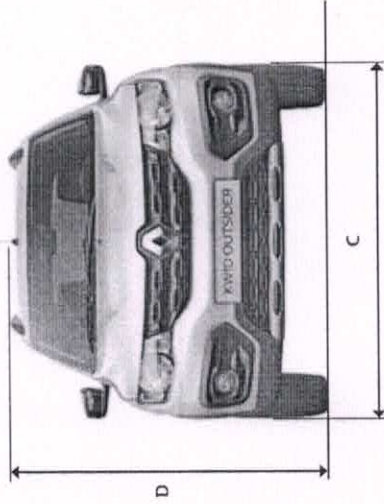
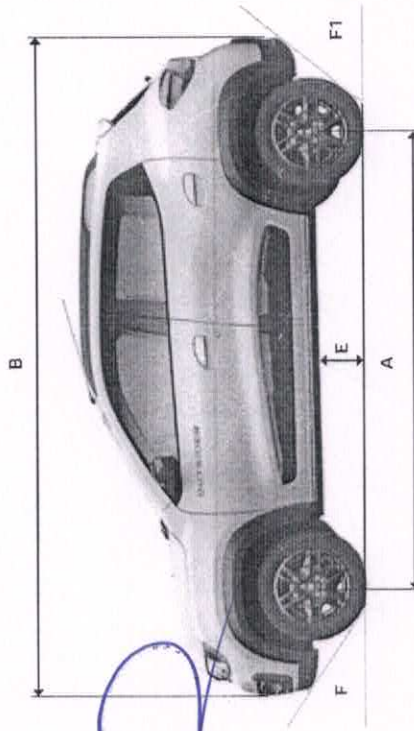

VOLUME (litros)

Volume porta-malas 290

DIMENSÕES (mm)

A	Entre-eixos	2.423
B	Comprimento	3.680
C	Largura (sem retrovisores)	1.579
D	Altura	1.498
E	Altura livre do solo	180

ÂNGULOS (graus)

F	Ângulo de entrada	24°
F1	Ângulo de saída	40°

Energia (Consumíveis) 2019
 Modelo: KWID OUTSIDER
 Motor: 1.0 114 CV
 Transmissão: Manual 5
 Categorias: A, B, C, D, E, F, G, H, I, J, K, L, M, N, O, P, Q, R, S, T, U, V, W, X, Y, Z

Consumo urbano (l/100km)	9,8	12,8
Consumo extra-urbano (l/100km)	6,0	8,5
Consumo médio (l/100km)	7,0	10,4

CO2 (emissões em g/km): 103, 143

Energia (Consumíveis) 2010
 Modelo: KWID OUTSIDER
 Motor: 1.0 114 CV
 Transmissão: Manual 5
 Categorias: A, B, C, D, E, F, G, H, I, J, K, L, M, N, O, P, Q, R, S, T, U, V, W, X, Y, Z

Consumo urbano (l/100km)	10,3	14,8
Consumo extra-urbano (l/100km)	6,0	8,5
Consumo médio (l/100km)	7,0	10,4

CO2 (emissões em g/km): 103, 143

[Handwritten signatures and marks]

KWID Acessórios

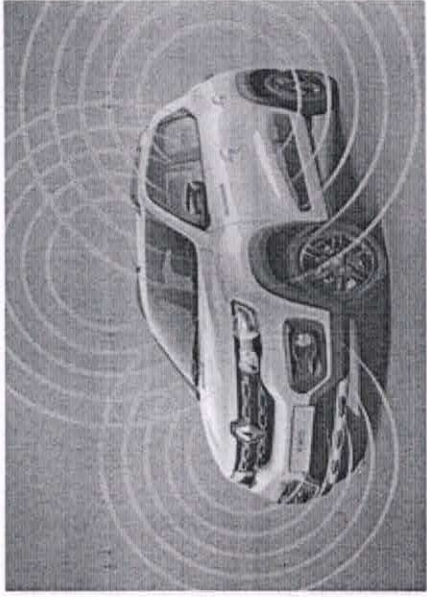
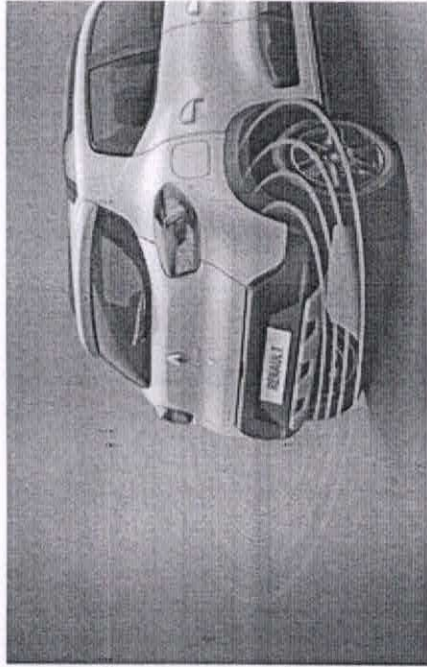

KIT CONFORTO

- Farol de neblina
- Módulo *One Touch*
- Vidro elétrico traseiro

Acessórios gerais

- Alto-falantes
- Barra de teto
- Bolsa organizadora
- Cadeira pet
- Câmera de ré
- Calota Flex Wheel
- Calha de chuva
- Capinha de chave
- Farol de neblina
- Friso de porta

KIT SEGURANÇA

- Alarme
- Sensor de estacionamento
- Módulo *one touch*
- Multirâdios
- Protetor de cárter
- Rádios
- Rodas de liga leve 14"
- Sensor de estacionamento
- Soleira de portas
- Tapete de borracha
- Trava elétrica
- Vidro elétrico traseiro

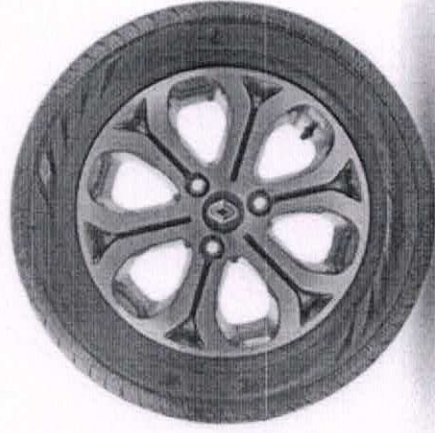

Rodas de liga leve 14"

KWID Ficha técnica

Life 1.0 12V S Ce Manual Zen 1.0 12V S Ce Manual Intense 1.0 12V S Ce Manual Outsider 1.0 12V S Ce Manual

Arquitetura	Carroceria monobloco, monovolume, 5 passageiros, 5 portas																	
Motor	Quatro tempos, três cilindros em linha, 12 válvulas, injeção multiponto, bicom combustível (etanol e/ou gasolina) e refrigeração por circuito de água sob pressão																	
Potência máxima (ABNT)	66 cv (gasolina) @ 5.500 rpm 70 cv (etanol) @ 5.500 rpm																	
Torque máximo (ABNT)	9,4 kgfm (gasolina) @ 4.250 9,8 kgfm (etanol) @ 4.250																	
Cilindrada	999 cm ³																	
Pneus/rodas	Roda aço com calotas/pneu 165/70 R14																	
Suspensão dianteira	Tipo MacPherson, triângulos inferiores, amortecedores hidráulicos telescópicos e molas helicoidais																	
Suspensão traseira	Suspensão traseira composta por eixo rígido, molas helicoidais e amortecedores hidráulicos telescópicos verticais																	
Freios	Sistema ABS, com discos ventilados na dianteira e freios traseiros com tambores																	
Direção mecânica	Direção mecânica																	
Direção elétrica	Direção elétrica																	
Câmbio	Manual 5 velocidades																	
Relação marcha	<table border="0"> <tr><td>1ª</td><td>.....</td><td>3,769:1</td></tr> <tr><td>2ª</td><td>.....</td><td>2,048:1</td></tr> <tr><td>3ª</td><td>.....</td><td>1,290:1</td></tr> <tr><td>4ª</td><td>.....</td><td>0,949:1</td></tr> <tr><td>5ª</td><td>.....</td><td>0,791:1</td></tr> </table>			1ª	3,769:1	2ª	2,048:1	3ª	1,290:1	4ª	0,949:1	5ª	0,791:1
1ª	3,769:1																
2ª	2,048:1																
3ª	1,290:1																
4ª	0,949:1																
5ª	0,791:1																
Tanque de combustível	38 litros																	
Porta-malas	290 litros																	
Carga útil	375 kg																	
Peso (em ordem de marcha)	758 kg	779 kg	786 kg															
Aceleração 0 a 100 km/h	15,5 s (gasolina) 14,7 s (etanol)																	
Velocidade máxima	152 km/h (gasolina) 156 km/h (etanol)																	
Consumo	15,2 km/l (gasolina)* 10,5 km/l (etanol)*	15,2 km/l (gasolina)* 10,5 km/l (etanol)*	14,1 km/l (gasolina)* 9,6 km/l (etanol)*															

- = não disponível

*Os valores apresentados correspondem à média dos valores em percurso misto.

Life Zen Intense Outsider

CONFORTO

Abertura interna do porta-malas	•	•	•	•
Apoios de cabeça dianteiros fixos	•	•	•	•
Apoios de cabeça traseiros laterais e central	•	•	•	•
Air-condicionado	-	•	•	•
Banco traseiro rebatível 1/1	•	•	•	•
Bolsas integradas na parte traseira dos bancos traseiros	-	-	-	•
Computador de bordo	-	-	-	•
Console central com porta-copos	•	•	•	•
Espelho de cortesia lado passageiro	•	•	•	•
Para-sol do motorista e do passageiro	•	•	•	•
Rev Meter	-	-	-	•
Tacômetro	-	-	-	•
Tomadas 12 V	•	•	•	•

TECNOLOGIA E CONECTIVIDADE

2 alto-falantes	-	•	•	•
Abertura elétrica do porta-malas a distância	-	-	-	•
Câmera de ré	-	-	-	•
Chave canivete	-	-	-	•
Indicador de estilo de condução	•	•	•	•
Indicador de troca de marcha	•	•	•	•
Predisposição para rádio	•	•	•	-
Rádio Continental 2DIN (Bluetooth®, USB, AUX)	-	-	-	-
MEDIA Evolution	-	-	-	•

• = série | - = não disponível | O = opcional

Life Zen Intense Outsider

DESIGN

Design interno/externo Outsider	-	-	-	•
Design interno/externo Connect	-	-	-	•
Interior com detalhes em laranja	-	-	-	•
Para-choques da cor da carroceria	•	•	•	•
Retrovisores e maçanetas externas na cor da carroceria	-	-	-	•
Retrovisores e maçanetas pretos	•	•	•	-
Revestimento interno do porta-malas	-	•	•	•
Rodas aço 14" com pneus 165/70 R14	•	•	•	-
Rodas Flex Wheel 14"	-	-	-	•

SEGURANÇA E DIRIGIBILIDADE

4 airbags (2 frontais e 2 laterais)	•	•	•	•
2 Isofix	•	•	•	•
Ajuste de altura dos cintos de segurança nos bancos dianteiros	•	•	•	•
Alarme de aviso luzes acesas	-	•	•	•
Alças de segurança traseiras	-	•	•	•
Alerta visual e sonoro de não utilização do cinto de segurança do motorista	•	•	•	•
Desembaçador do vidro traseiro	•	•	•	•
Direção mecânica	•	-	-	-
Direção elétrica	•	•	•	•
Faróis de neblina	-	-	-	•
Freios ABS	•	•	•	•
Limpador do vidro traseiro	-	•	•	•
Retrovisores elétricos	-	-	-	•
Retrovisores externos com regulagem manual interna	•	•	•	•
Retrovisor interno dia/noite	-	•	•	•
Vidros (dianteiros) e travas elétricos	-	•	•	•

Continue sua experiência com o Renault KWID em
www.renault.com.br/kwid

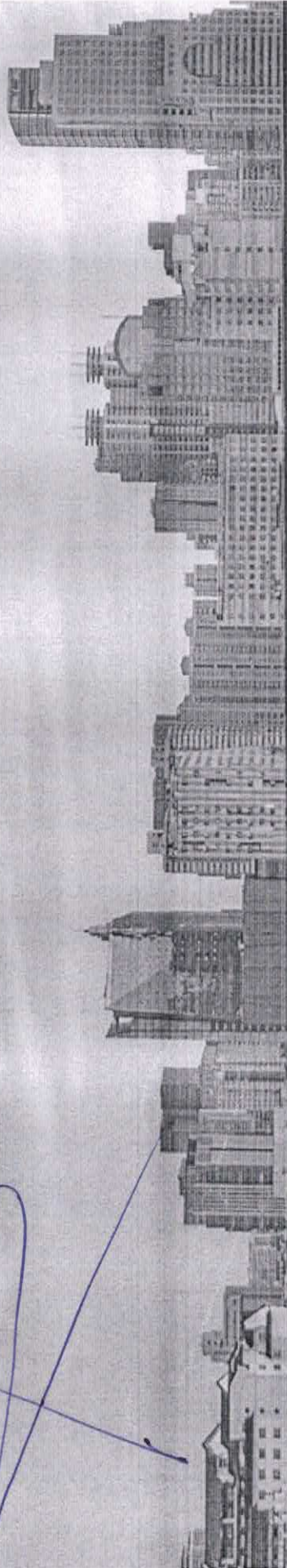

RENAULT CONCESSIONARIAS: Uma rede com mais de 290 concessionárias em todo o território nacional está pronta para atender a qualidade e qualificação. Profissionais treinados no Centro de Formação Renault do Brasil utilizam o que há de mais moderno em tecnologia automotiva. Só quem conhece pode comparar bem de seu Renault: **FABRICA NO BRASIL.** O Complexo Aviron Senna ocupa um terreno de 2,5 milhões de metros quadrados em São José dos Pinhais, no Paraná, com capacidade para produção de até 380 mil veículos e 400 mil motores por ano. Aqui são fabricados: Kwid, Captur, Duster, Dusser, Oroch, Logan, Sandero, Sandero Stepway, Master, Stepway, Master Minibus e Master Chassi Cabine. **GARANTIA RENAULT.** Para Renault Kwid, garantia total de 3 anos ou 100 mil km, o que ocorrer primeiro, condicionada aos termos e condições estabelecidos no Manual de Garantia e Manutenção do veículo, para a gama 2019/2020. A Renault oferece 6 anos de garantia anti corrosão da carroceria para veículos da gama 2019/2020. **SAC RENAULT.** Serviço de Atendimento ao Cliente Renault. O SAC Renault possui profissionais preparados para receber sugestões, esclarecer dúvidas e encaminhar soluções. É só ligar 0800 055 5615 ou enviar uma e-mail para sac.brasil@renault.com.br. **BANCO RENAULT.** Confiabilidade, taxas financeiras diferenciadas e parcelar de crédito rápido (sujeito à aprovação) para adquirir seu Renault. **CONSORCIO RENAULT.** Garantia de entrega de fábrica. Você Sonha a gente realiza. 0800 055 5615 ou www.consorciorenault.com.br. **ISO 14001.** Mais uma certificação para a Renault. Mais uma conquista para a natureza.

A Renault reserva-se o direito de alterar as especificações de seus veículos sem prévio aviso. Para mais informações, consulte seu concessionário. Fotos para fins publicitários. SAC RENAULT 0800 055 5615 – REF. 771.1733388 – MAIO/2019

Conheça mais em: www.renault.com.br



3 ANOS
GARANTIA

